

<b>ELABORATO PLANIMETRICO</b>	Compilato da: Gentili Giuseppe	Iscritto all'albo: Geometri	Prov. Massa	N. 759
	Comune di Massa	Foglio: 65	Particella: 977	16/09/2004 del
Dimostrazione grafica dei subalterni		Tipo Mappale n.	del	Scala 1 : 500

Agenzia del Territorio  
**CATASTO FABBRICATI**  
 Provinciale di Massa

Ultima planimetria in atti

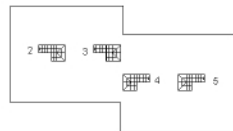
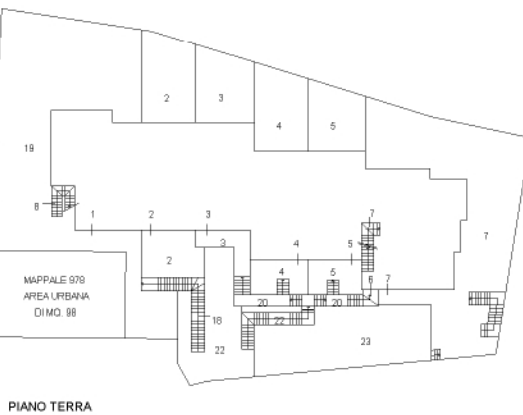
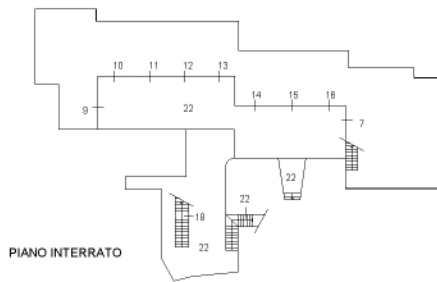

NORD



**Agenzia del Territorio  
CATASTO FABBRICATI  
Ufficio Provinciale di  
Massa**

Dichiarazione protocollo n. MS0001921 del 15/01/2004

Planimetria di u.i.u. in Comune di Massa

Via Bergiola Vecchia

civ. SNC

Identificativi Catastali:

Sezione:

Foglio: 65

Particella: 977

Subalterno: 5

Compilata da:

Gentili Giuseppe

Iscritto all'albo:

Geometri

Prov. Massa

N. 759

Scheda n. 1

Scala 1:200

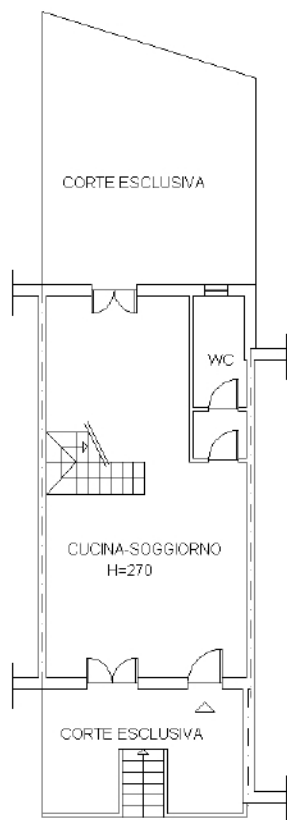

PIANO TERRA

NORD

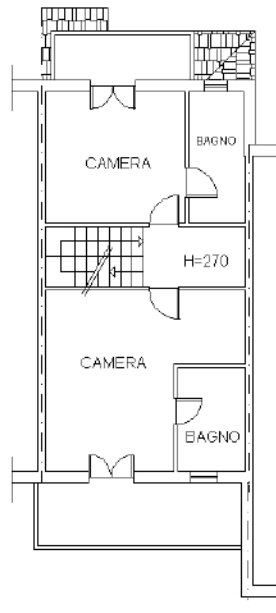

PIANO PRIMO

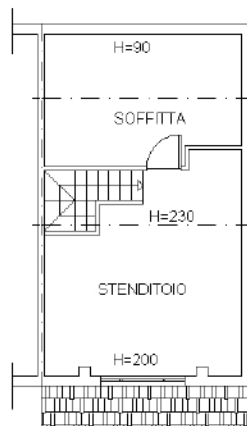

PIANO SECONDO

Catasto dei Fabbricati - Situazione al 17/03/2022 - Comune di MASSA(F023) - < Foglio 65 - Particella 977 - Subalterno 5 >  
VIA BERGIOLA VECCHIA n. SNC Piano T-1 - 2

Ultima planimetria in atti

**Agenzia del Territorio  
CATASTO FABBRICATI  
Ufficio Provinciale di  
Massa**

Dichiarazione protocollo n. MS0001921 del 15/01/2004

Planimetria di u.i.u. in Comune di Massa

Via Bergiola Vecchia

civ. SNC

Identificativi Catastali:

Sezione:

Foglio: 65

Particella: 977

Subalterno: 14

Compilata da:

Gentili Giuseppe

Iscritto all'albo:

Geometri

Prov. Massa

N. 759

Scheda n. 1

Scala 1:200

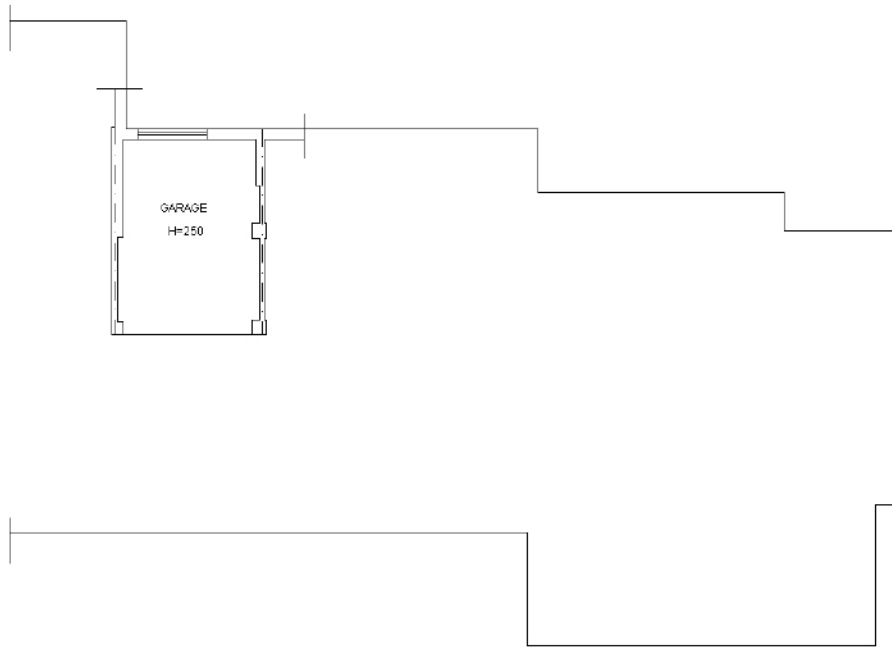

PIANO INTERRATO

NORD



Ultima planimetria in atti