

MODIFICARIO
F. - Col. S. T. - 315



MINISTERO DELLE FINANZE
DIREZIONE GENERALE DEL CATASTO E DEI SERVIZI TECNICI ERARIALI

Mod. B (Nuovo Catasto Edilizio Urbano)

Lire
15

NUOVO CATASTO EDILIZIO URBANO

(R. DECRETO-LEGGE 13 APRILE 1939, N. 662)

Planimetria dell'immobile situato nel Comune di CARRARA Via Guelfa

Ditta

Allegata alla dichiarazione presentata all'Ufficio Tecnico Erariale di MASSA CARRARA

piano Primo

Torrente Carrione

prop. della
ditta

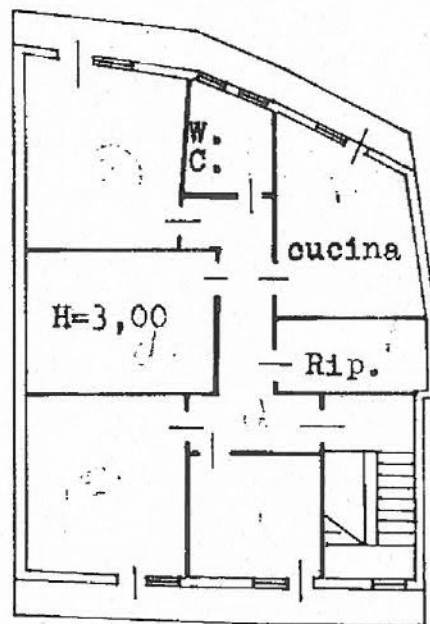

prop. della
ditta

Via Guelfa

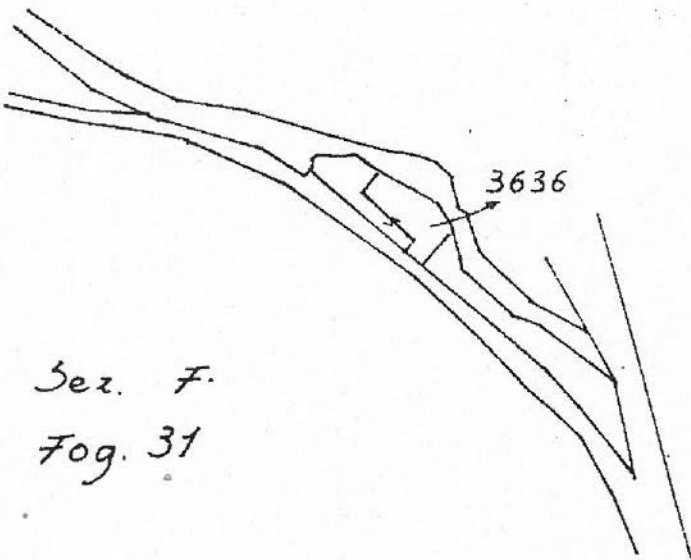

Sez. F.
Fog. 31

ORIENTAMENTO

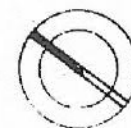

SCALA DI L. 2000

Catasto ed. urbanistico - Situazione al 02/10/2020 - Comune di CARRARA (0552) - Foglio 31 Particella 775 - Subaltemo 4 - VIA GUELFA n. 3 piano 1.

SPAZIO RISERVATO PER LE ANNOTAZIONI D'UFFICIO

DATA

PROT. N° 991

Fa. 31

UFF. FFS/4

Compilata dal Geometra

Alessandro Guidi

Iscritto all'Albo dei Geometri

della Provincia di Massa Carrara

DATA 2/7/1975

Firma:

Alessandro Guidi



NUOVO CATASTO EDILIZIO URBANO

(R. DECRETO-LEGGE 13 APRILE 1939, N. 652)

Planimetria dell'immobile situato nel Comune di CARRARA Via Civelfa, 13

Ditta
Allegata alla dichiarazione presentata all'Ufficio Tecnico Erariale di MASSA

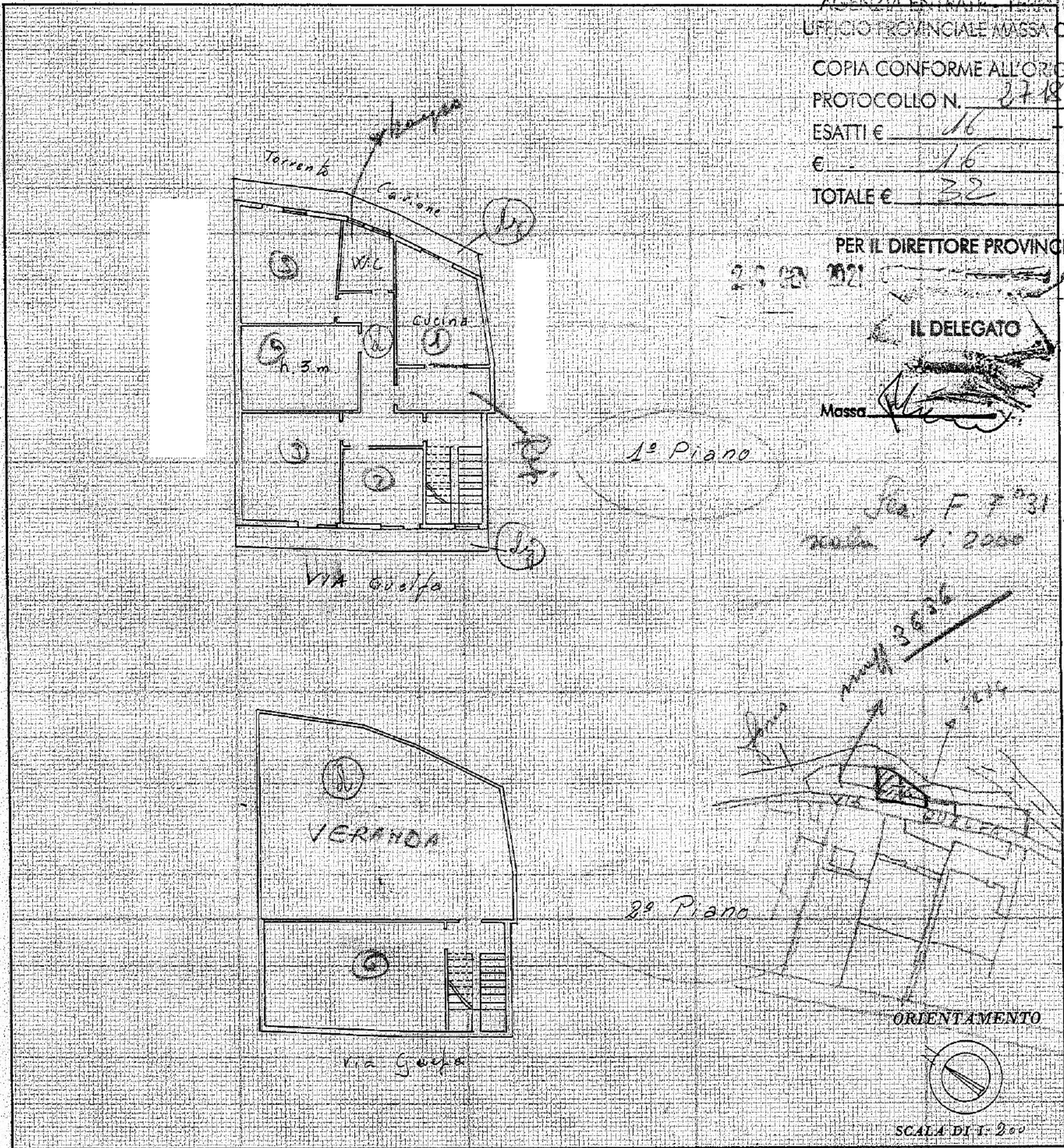

AGENZIA ENTRATE TERRITORIO
UFFICIO PROVINCIALE MASSA CARRARA
COPIA CONFORME ALL'ORIGINALE
PROTOCOLLO N. 2718
ESATTI € 16 TRIBUTI
€ 16 BOLI
TOTALE € 32

PER IL DIRETTORE PROVINCIALE

20 28 1962

IL DELEGATO

Massa



Sea F 7031
Scala 1:2000

ORIENTAMENTO



SCALA DI 1:200

SPAZIO RISERVATO PER LE ANNOTAZIONI D'UFFICIO

DATA 27 DIC. 1962
PROT. N° 2592

Supersata da Den. Var.
n° 991 del 1975
1975



Compilata dal Geom. Pietro Petretti
(Titolo, nome e cognome del tecnico)

Iscritto all'Albo dei Geometri
della Provincia di MASSA
DATA 24-12-1962
Firma: Pietro Petretti

parte del 3636 1214