

**ALLEGATI:**

1.Documentazione Catastale

MODULARIO  
P. rig. rend. 497



MINISTERO DELLE FINANZE  
DIREZIONE GENERALE DEL CATASTO E DEI SERVIZI TECNICI ERARIALI

MOD. B (Nuovo Catasto Edilizio Urbano)

# NUOVO CATASTO EDILIZIO URBANO

Lire  
50

(R. DECRETO-LEGGE 13 APRILE 1939, N. 652)

Planimetria dell'immobile situato nel Comune di MASSA Via FRANGOLA

Ditta

Allegata alla dichiarazione presentata all'Ufficio Tecnico Erariale di MASSA-C.

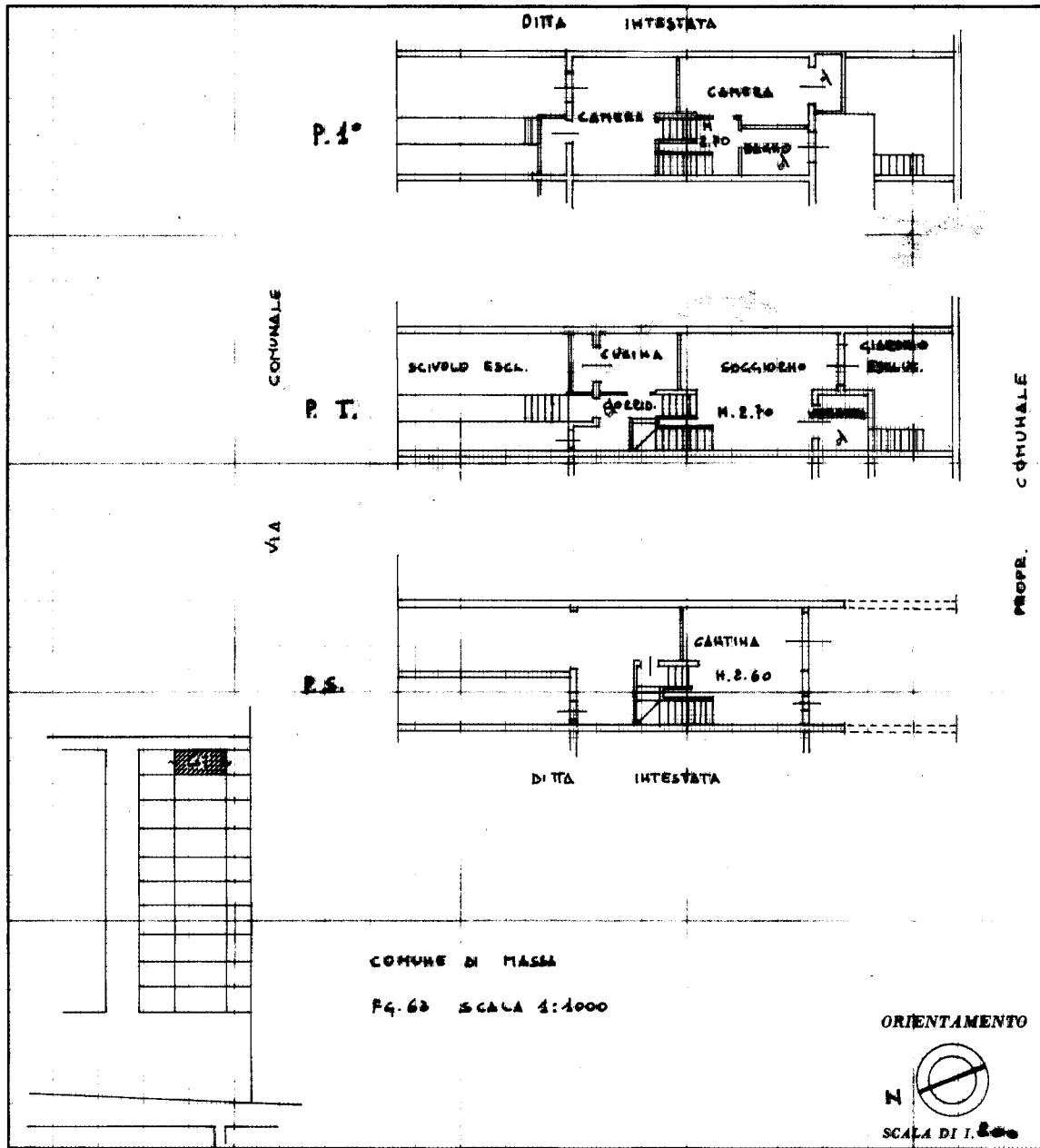

SPAZIO RISERVATO PER LE ANNOTAZIONI D'UFFICIO

DATA  
PROT. N°

19 MAG. 1984  
1485

Compilata dal Geom.  
(Titolo nome e cognome del tecnico)

G. Franco FELLEGANI

Iscritto all'Albo dei Geometri  
della Provincia di MASSA-C.

DATA 19 MAG 1984

Firma: G. Felleгани

Catasto dei Fabbricati - Situazione al 20/11/2019 - Comune di MASSA (F023) - < Foglio: 63 - Particella: 667 - Subalterno: 1 >  
VIA FRANGOLA piano: T-1-S1;

Ultima planimetria in atti

Mod. B (Nuovo Catasto Edilizio Urbano)

MODULARIO  
F. vig. rend. 497



MINISTERO DELLE FINANZE  
DIREZIONE GENERALE DEL CATASTO E DEI SERVIZI TECNICI ERARIALI

NUOVO CATASTO EDILIZIO URBANO

(R. DECRETO-LEGGE 13 APRILE 1939, N. 052)

Lire  
50  
10/6

Planimetria dell'immobile situato nel Comune di MASSA Via FRANGOLA

Ditta

Allegata alla dichiarazione presentata all'Ufficio Tecnico Erariale di Massa-C

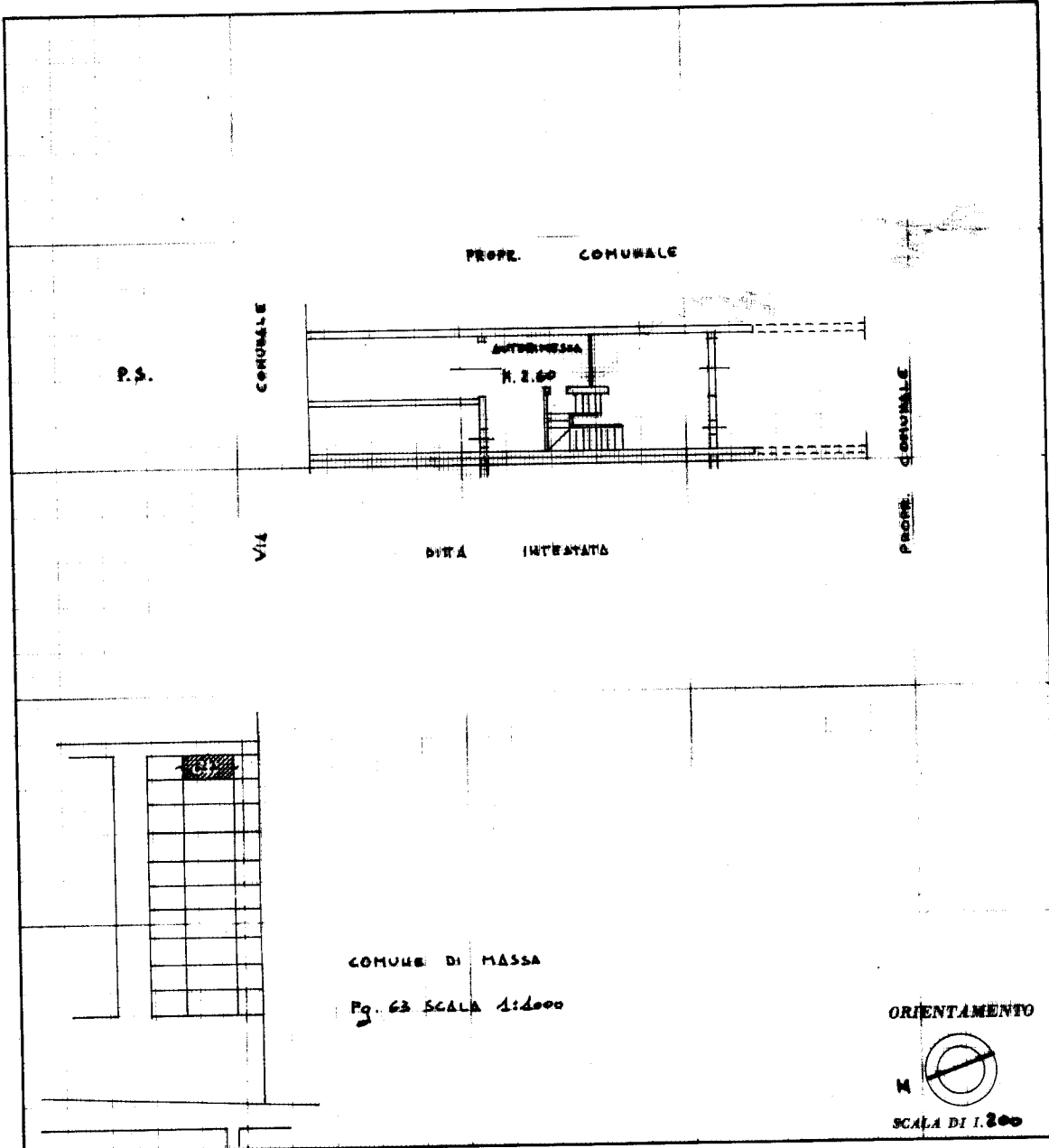

SPAZIO RISERVATO PER LE ANNOTAZIONI D'UFFICIO

DATA 19 MAG. 1984  
PROT. N° 1486

Compilata dal Geom.

(Titolo e cognome del tecnico)  
G. Franco PELLEGRINI

Iscritto all'Albo dei Geometri  
della Provincia di Massa/C

DATA 1984

Firma: Pellegrini

Catasto dei Fabbricati - Situazione al 20/11/2019 - Comune di MASSA (F023) - < Foglio: 63 - Particella: 667 - Subalterno: 2 >  
VIA FRANGOLA piano: S1;

Ultima planimetria in atti

El. n. 47/2019

RILIEVO STATO DI FATTO

PIANTA INDICATIVA

Lato Fiume

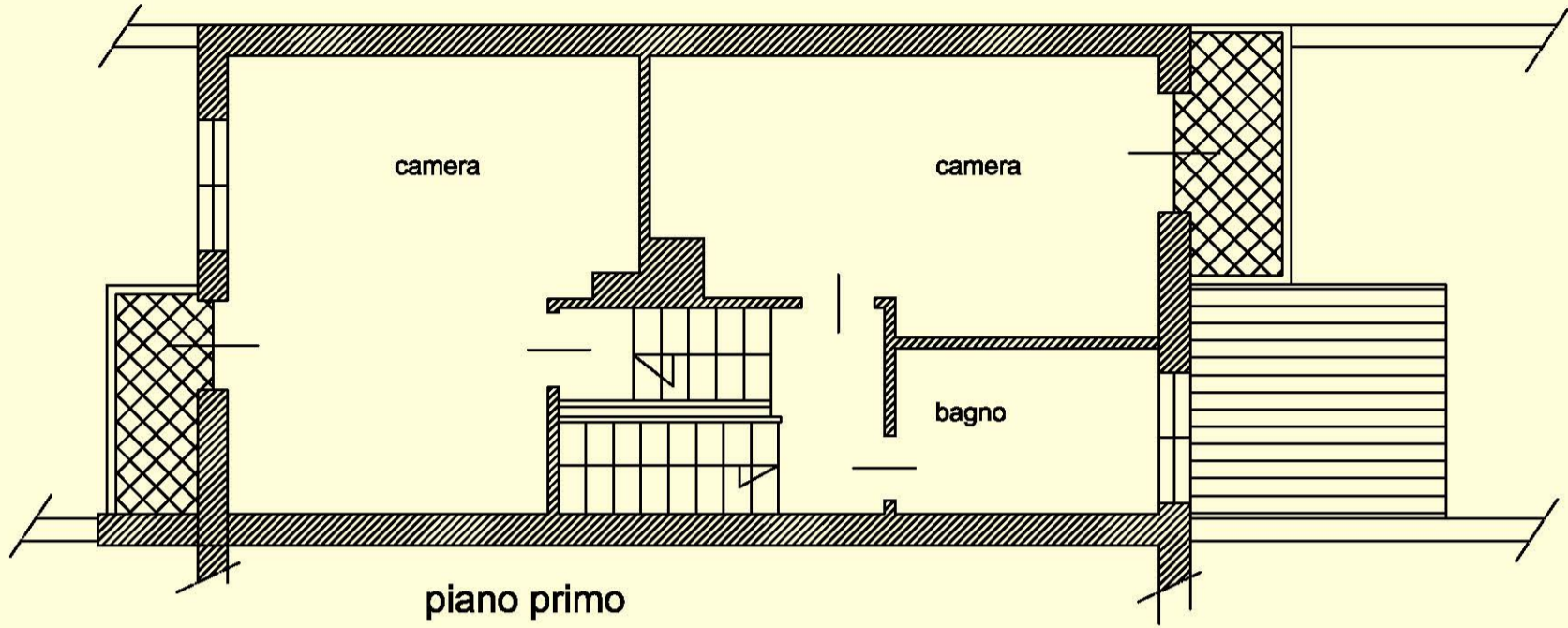

Lato Monti

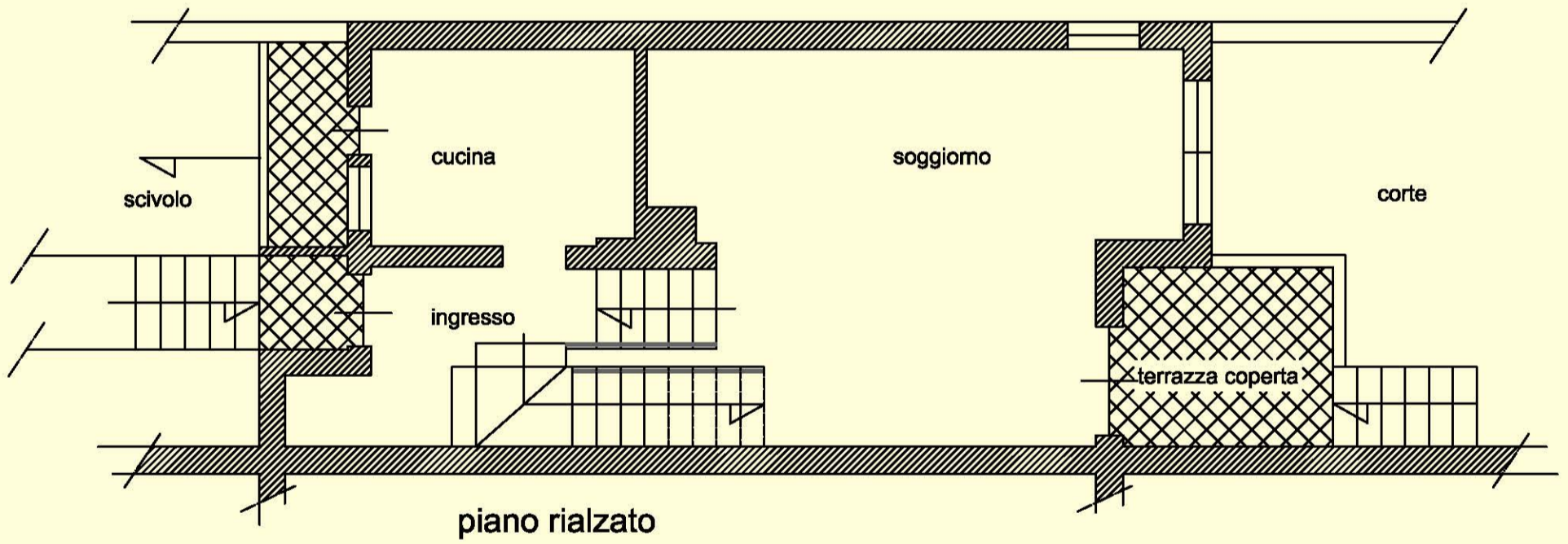

Lato Mare

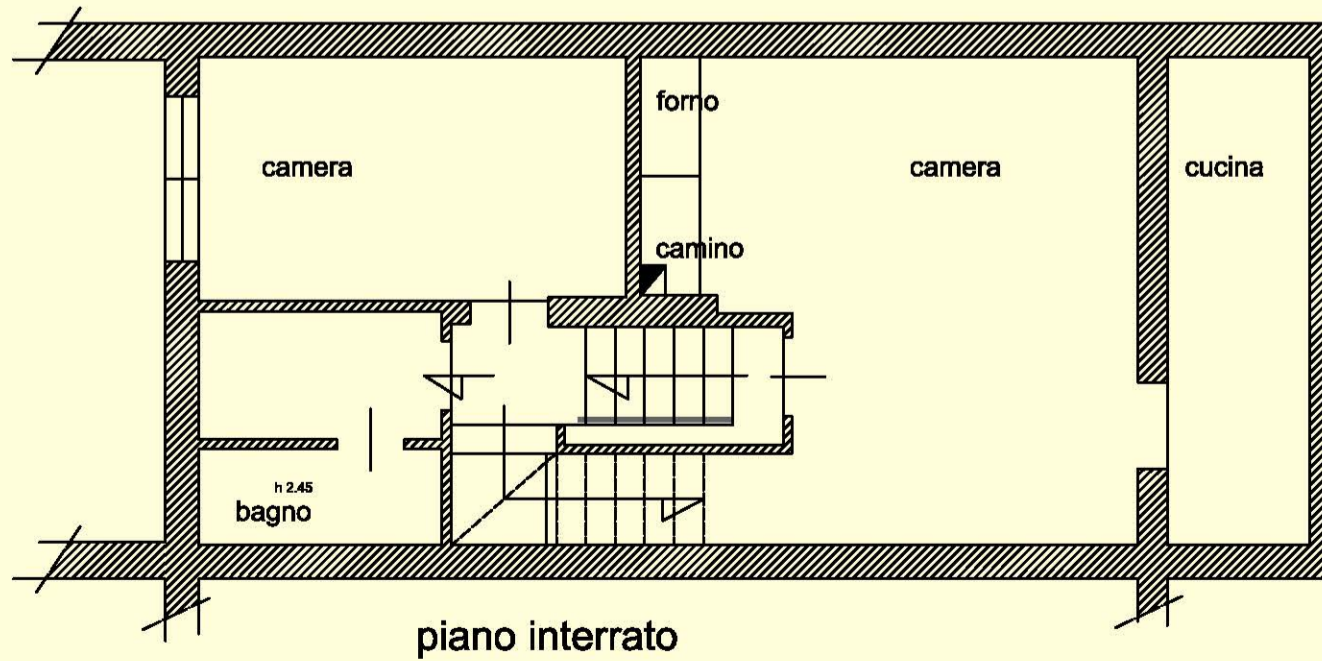

Lato Via Frangola

N=4877500

