

N=4876700

E=1591600

1 Particella: 11

Comune: MASSA
Foglio: 81
Scala originale: 1:1000
Dimensione cornice: 267.000 x 189.000 metri
21-Nov-2019 18:17:13
Prot. n. T321915/2019



MINISTERO DELLE FINANZE
DIREZIONE GENERALE DEL CATASTO E DEI SERVIZI TECNICI ERARIALI

39200

ACCERTAMENTO GENERALE DELLA PROPRIETA' IMMOBILIARE URBANA
(R. DECRETO LEGGE 13 APRILE 1959 XVII N°652)

Planimetria degli immobili urbani denunciati con la Scheda N° 2820402
Comune **MASSA MARCONI** Ditta **Cocchi Marianna fu**
Via **Via Cavour 36** **Igino Vad. Pellerana usuf. fra**
Segliare cognome, nome, paternità del solo primo intestatario

ACCERTAMENTO GENERALE DELLA PROPRIETA' IMMOBILIARE URBANA
(R. D.L. 13 aprile 1959 XVII, n. 652)
COMUNE
di
Talloncino di riscontro DELLA
SCHEDA NUMERO
2820402
<small>AVVERTENZA: Il presente talloncino del riscontro inedito a ogni del richiedente sulla planimetria, l'originale deve essere depositato in un'aula con la planimetria presentata al presentarsi del R.D.L. n. 652 del 13 aprile 1959.</small>

MS00035020 16/09/2019

PIANTERRENO

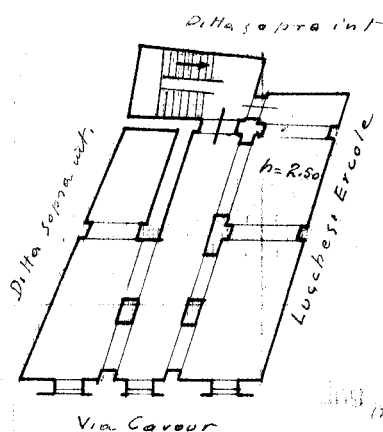
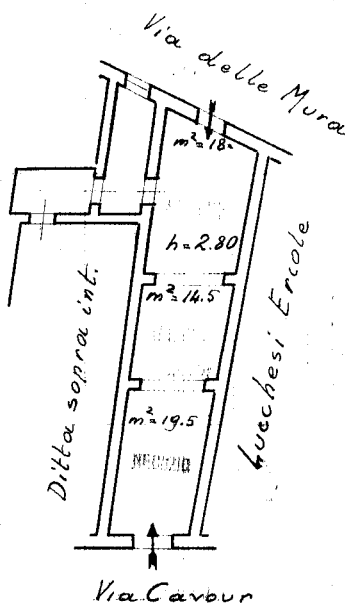

ORIENTAMENTO

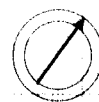

SCALA di 1: 200

Compilata da:

ING. CIOCCO GALLI
(Titolo, nome e cognome del tecnico)

iscritto all'Albo de' INGEGNERI della Provincia di **VENEZIA**

Data: 01/10/2019 Firma **Mig. proprio Pallini**

*Amministrabile NCCO
FG. 81
N° 11/1*

MODULARIO
F. - Cat. S. T. - 315



MINISTERO DELLE FINANZE
DIREZIONE GENERALE DEL CATASTO E DEI SERVIZI TECNICI ERARIALI

Lire
50

NUOVO CATASTO EDILIZIO URBANO

(R. DECRETO-LEGGE 12 APRILE 1939, N. 662)

Planimetria dell'immobile situato nel Comune di MA//A Via Delle Mura

Ditta Soc. S. / ...

Allegata alla dichiarazione presentata all'Ufficio Tecnico Erariale di MA//A CARRARA

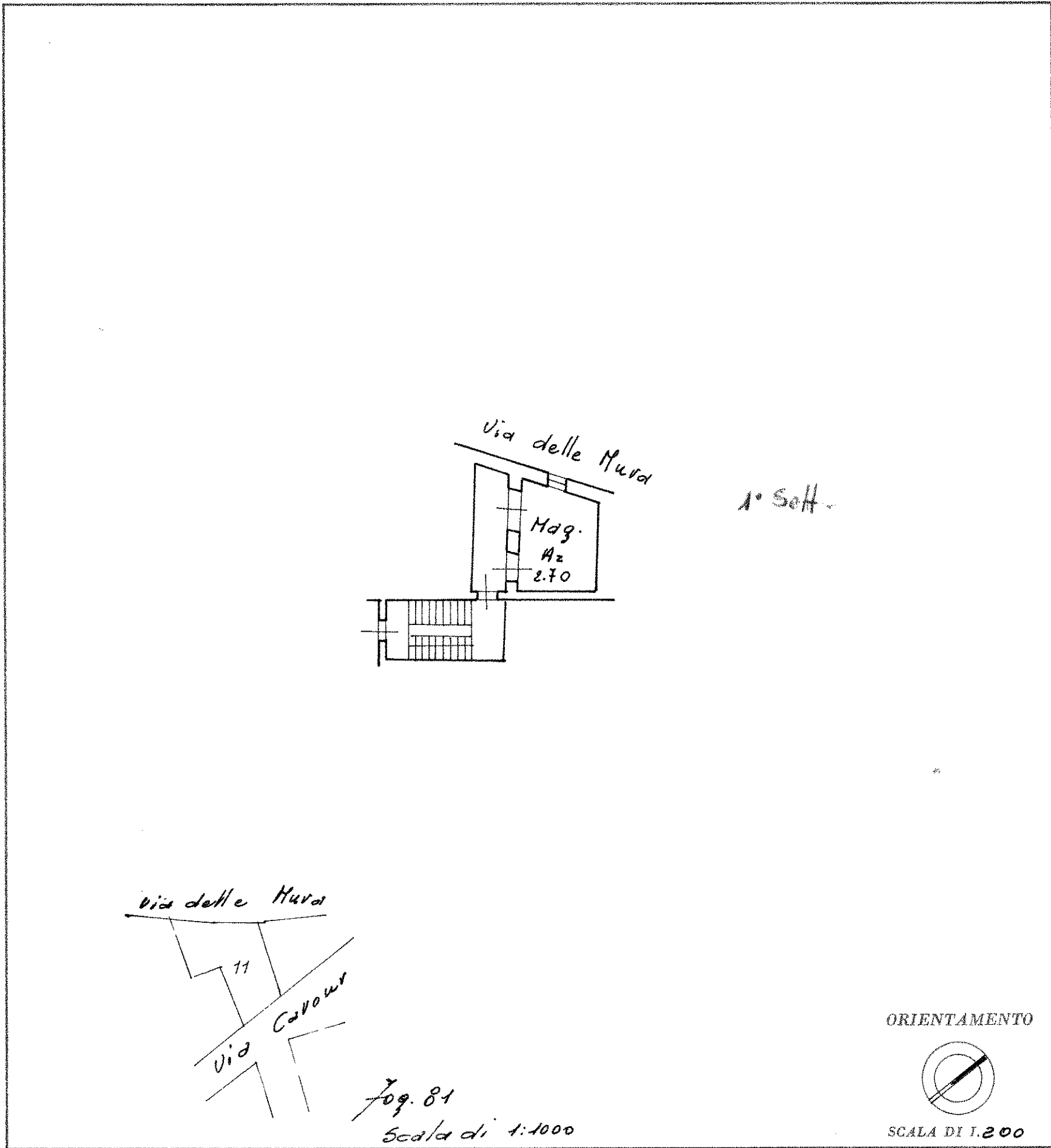

SPAZIO RISERVATO PER LE ANNOTAZIONI D'UFFICIO

DATA 4 MAR. 1983

PROT. N° 452

81/119

Compilata dal Geom. Alessandro Guidi
(Titolo, nome e cognome del tecnico)

Iscritto all'Albo dei Geometri
della Provincia di MS

DATA 3.3.1983

Firma: [Signature]



Trascrizione Registro generale n. 6914 e particolare n.5745 del 27/09/1983

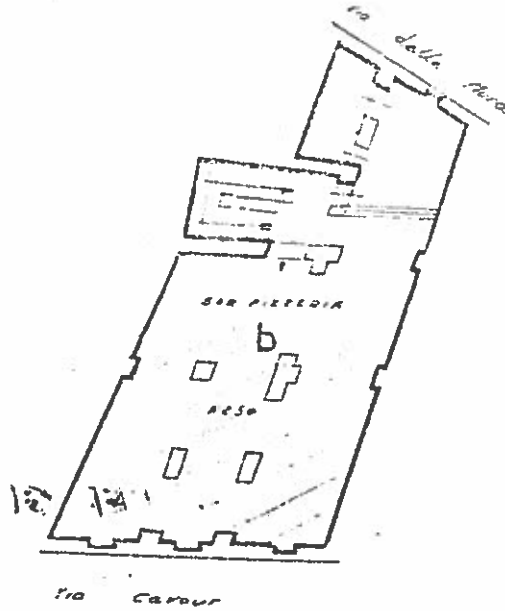

PIANO INTERRATO

Speyer

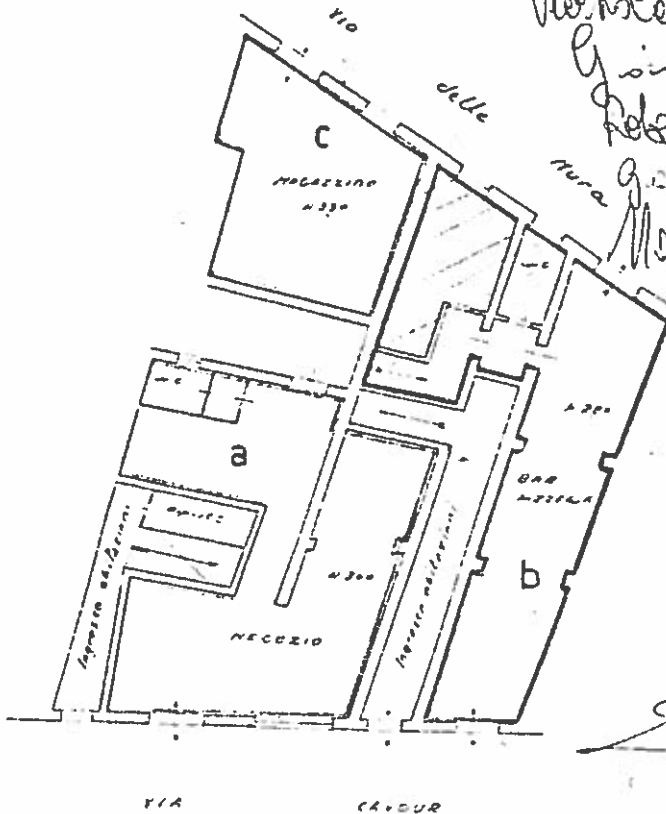

PIANO TERRENO

*Dir. Roberto Cornetti
G. Simb. Carha
Roberto Carver
G. Simb. G. Simb.
M. Simb. M. Simb.*



Speyer

E.I. 47/2019 -

Rilievo stato di fatto con indicazioni delle porzioni dell'immobile mancati riferite alle planimetrie catastali, e riferite alla planimetria allegata all'atto di compravendita.

La tavola è indicativa per una più precisa descrizione delle difformità riscontrate e per quanto qui non riportato si rimanda alla relazione in atti.

- Piano Terra - Pianta fuori scala e indicativa.

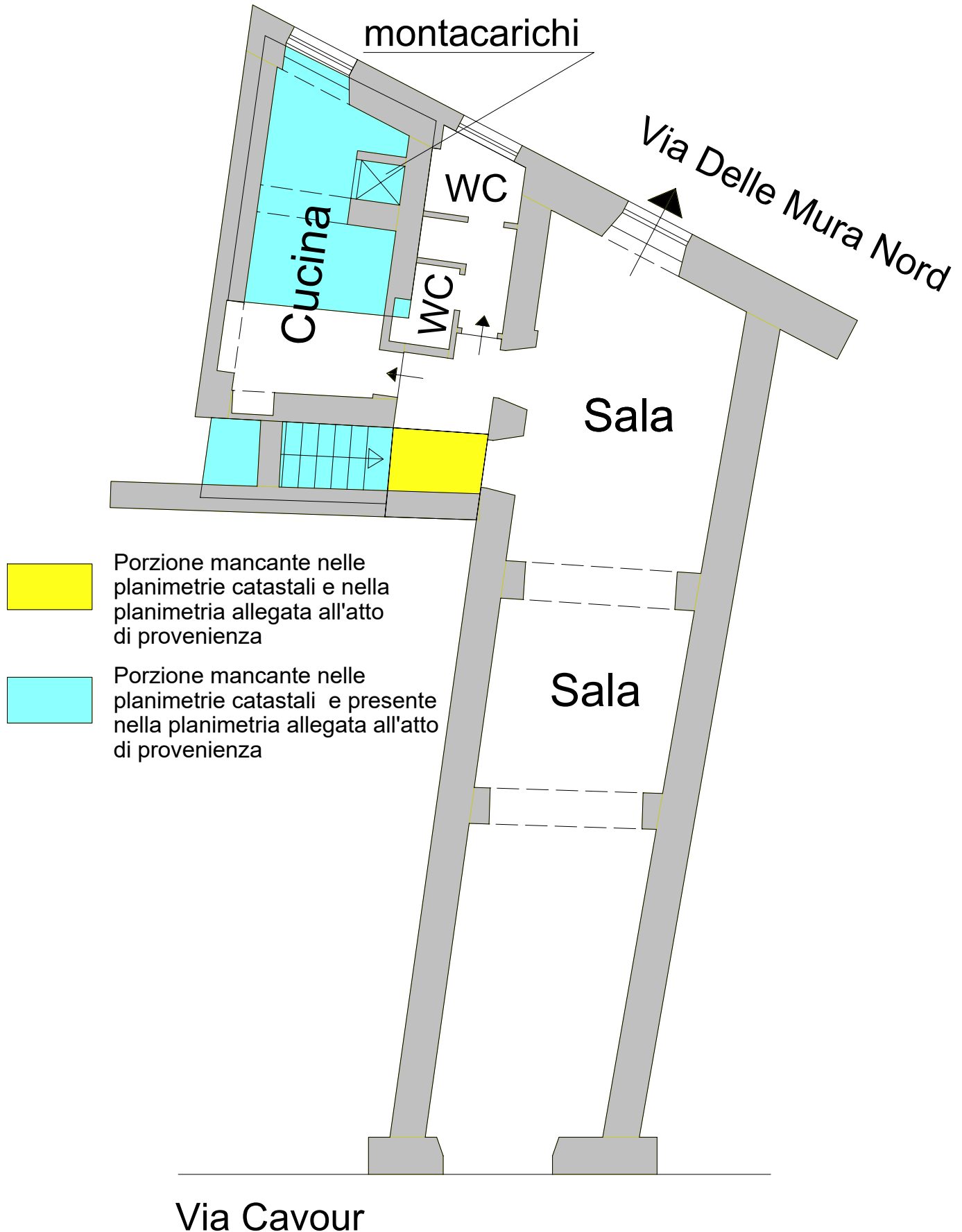

E.I. 47/2019 -

Rilievo stato di fatto con indicazioni delle porzioni dell'immobile mancati riferite alle planimetrie catastali, e riferite alla planimetria allegata all'atto di compravendita.

La tavola è indicativa per una più precisa descrizione delle difformità riscontrate e per quanto qui non riportato si rimanda alla relazione in atti.

- Piano Interrato - Pianta fuori scala e indicativa.

