



INGEGNERE STEFANO GRASSI
VIA MARINA VECCHIA, 4 – MASSA (MS)
Email grassi.stefano@outlook.it – telefono 3480393642

TRIBUNALE DI MASSA

Ufficio Esecuzioni Immobiliare

Procedura: N. 90/2020 R.G. Esecuzioni Immobiliari

*Giudice: **Elisa Pinna***

Promossa da:

Contro:

DOCUMENTAZIONE FOTOGRAFICA

ALLEGATO 01



Figura 1 - Punti di scatto



Foto 1 - Vista condominio con inquadrato il fondo oggetto della presente

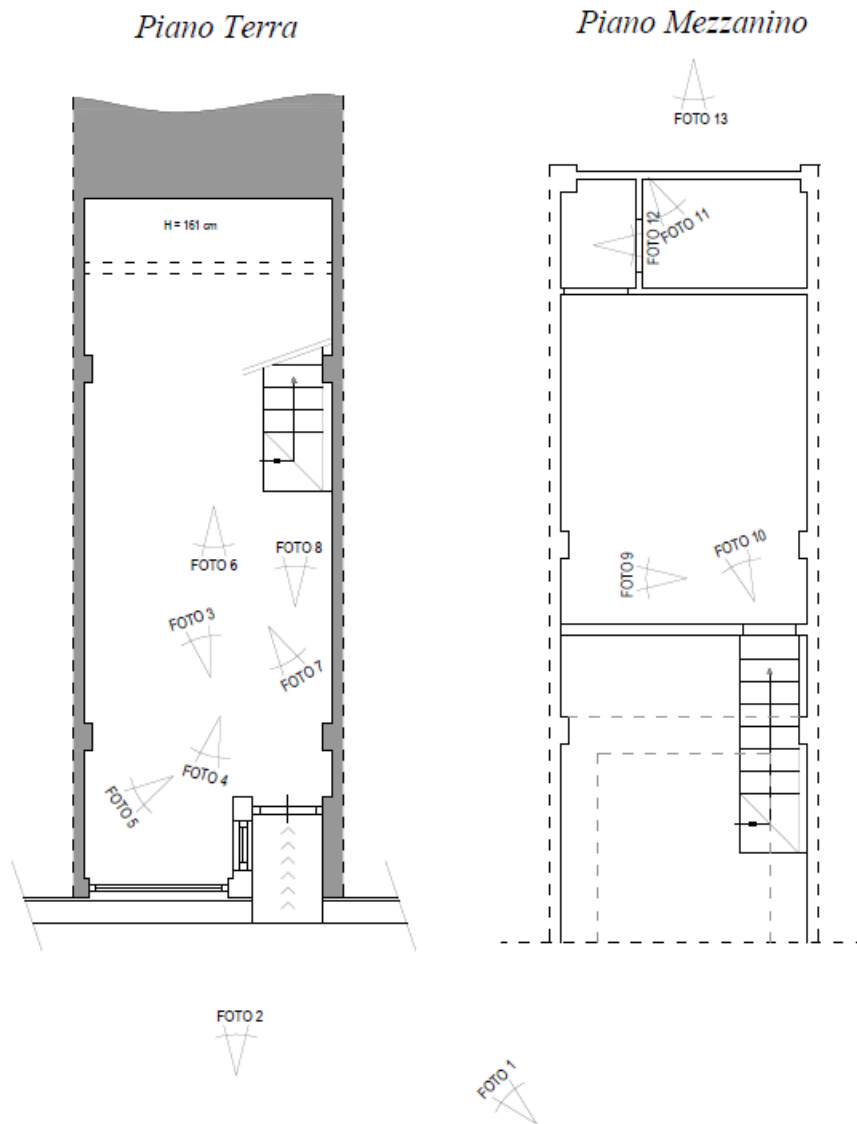

Foto 2 – Vista esterna

Piano mezzanino



Foto 3 - Foto interno piano terra



Foto 4 - Interno piano terra

Zona umida



Foto 5 - Piano terra in prossimità infisso esterno



Foto 6 - Piano terra ingresso - infisso esterno



Foto 7 – Interno in prossimità ingresso



Foto 8 - Scala di accesso al mezzanino



Foto 9 - Piano mezzanino



Foto 10 - Piano mezzanino



Foto 11 - Vista bagno



Foto 12 - Vista bagno



Foto 13 - Vista esterna lato Carrara