

**Agenzia del Territorio  
CATASTO FABBRICATI  
Ufficio Provinciale di  
Massa**

Dichiarazione protocollo n. MS0068095 del 26/10/2006

Planimetria di u.i.u. in Comune di Villafranca In Lunigiana

Viale Lunigiana

civ.

Identificativi Catastali:

Sezione:  
Foglio: 10  
Particella: 587  
Subalterno: 2

Compilata da:

Isritto all'albo:  
Geometri

Prov. Massa

N. 639



Scheda n. 1

Scala 1:200

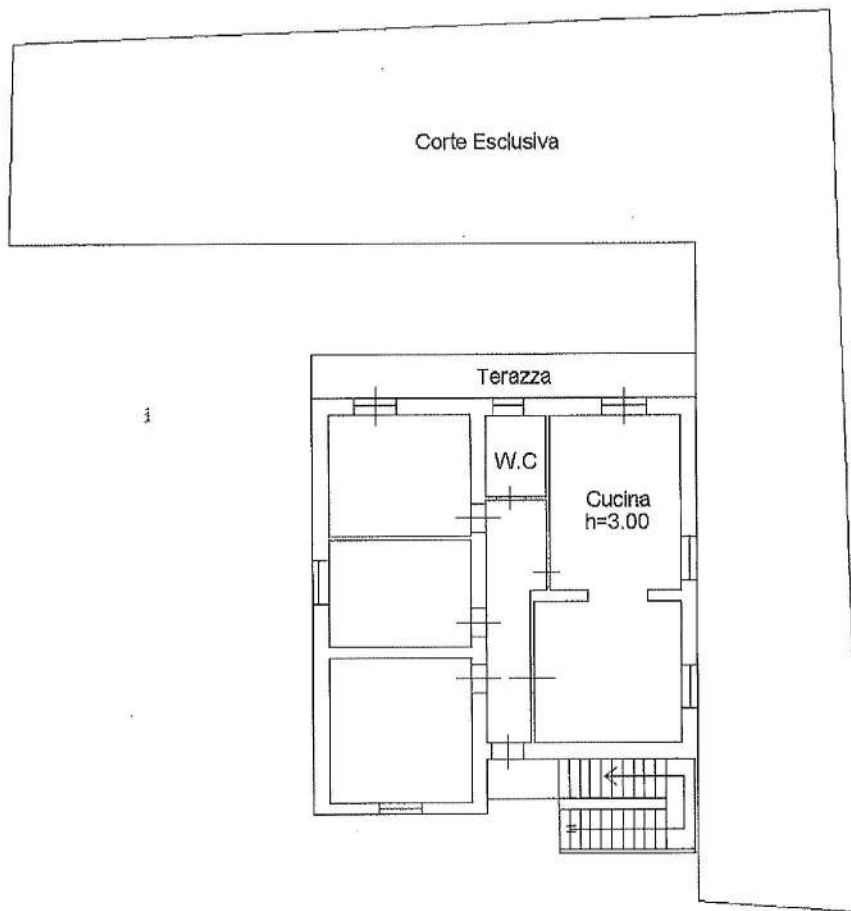

**PIANO PRIMO**



Catasto dei Fabbricati - Situazione al 28/08/2018 - Comune di VILLAFRANCA LUNIGIANA (L.946) - < Foglio: 10 Particella: 587 - Subalterno 2 >  
VIALE LUNIGIANA piano: T-1;