

**Agenzia del Territorio
CATASTO FABBRICATI
Ufficio Provinciale di
Massa**

Dichiarazione protocollo n. MS0001104 del 09/01/2012

Planimetria di u.i.u. in Comune di Massa

Via Partaccia (marina Di Massa)

civ. 1

Identificativi Catastali:

Sezione:

Foglio: 118

Particella: 232

Subalterno: 6

Compilata da:

Scandurra Cinzia

Iscritto all'albo:

Architetti

Prov. Massa

N. 254

Scheda n. 1

Scala 1:200

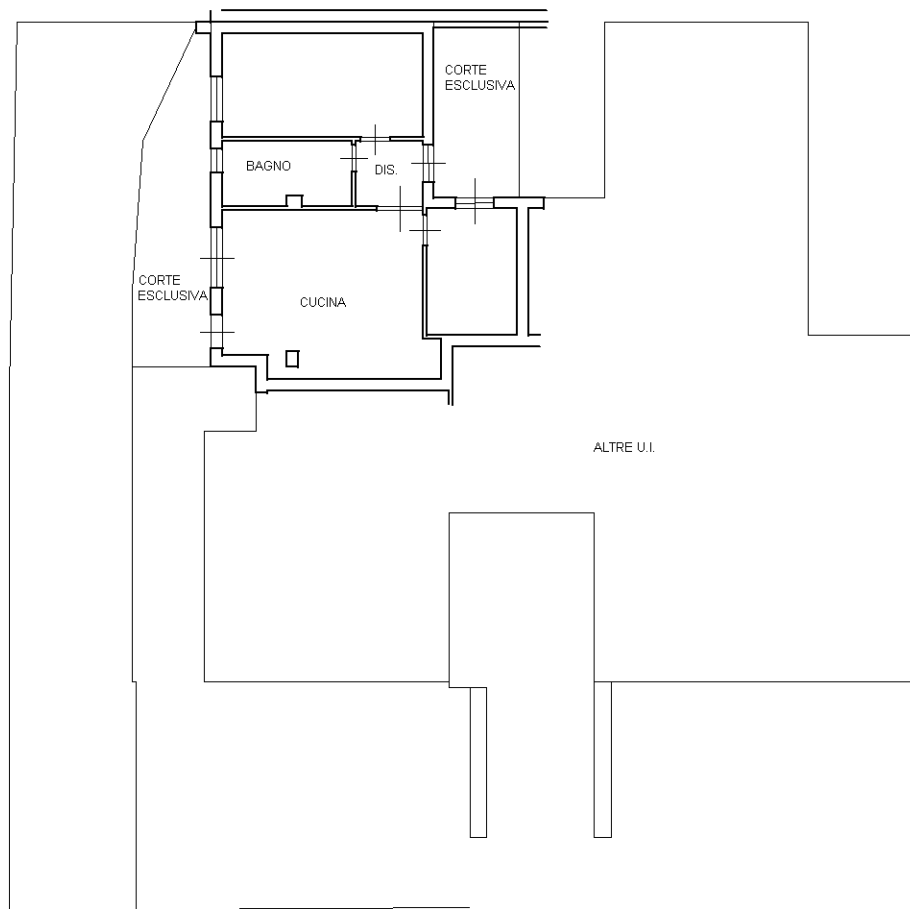

PIANO TERRA H=2.70

NORD

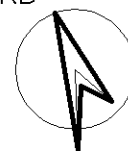

Catasto dei Fabbricati - Situazione al 03/03/2021 - Comune di MASSA (F023) - < Foglio: 118 - Particella: 232 - Subalterno: 6 >
VIA PARTACCIA n. 1 piano: T;

Ultima planimetria in atti

**Agenzia del Territorio
CATASTO FABBRICATI
Ufficio Provinciale di
Massa**

Dichiarazione protocollo n. MS0001104 del 09/01/2012

Planimetria di u.i.u. in Comune di Massa

Via Partaccia (marina Di Massa)

civ. 1

Identificativi Catastali:

Sezione:

Foglio: 118

Particella: 232

Subalterno: 16

Compilata da:

Scandurra Cinzia

Iscritto all'albo:

Architetti

Prov. Massa

N. 254

Scheda n. 1

Scala 1:200

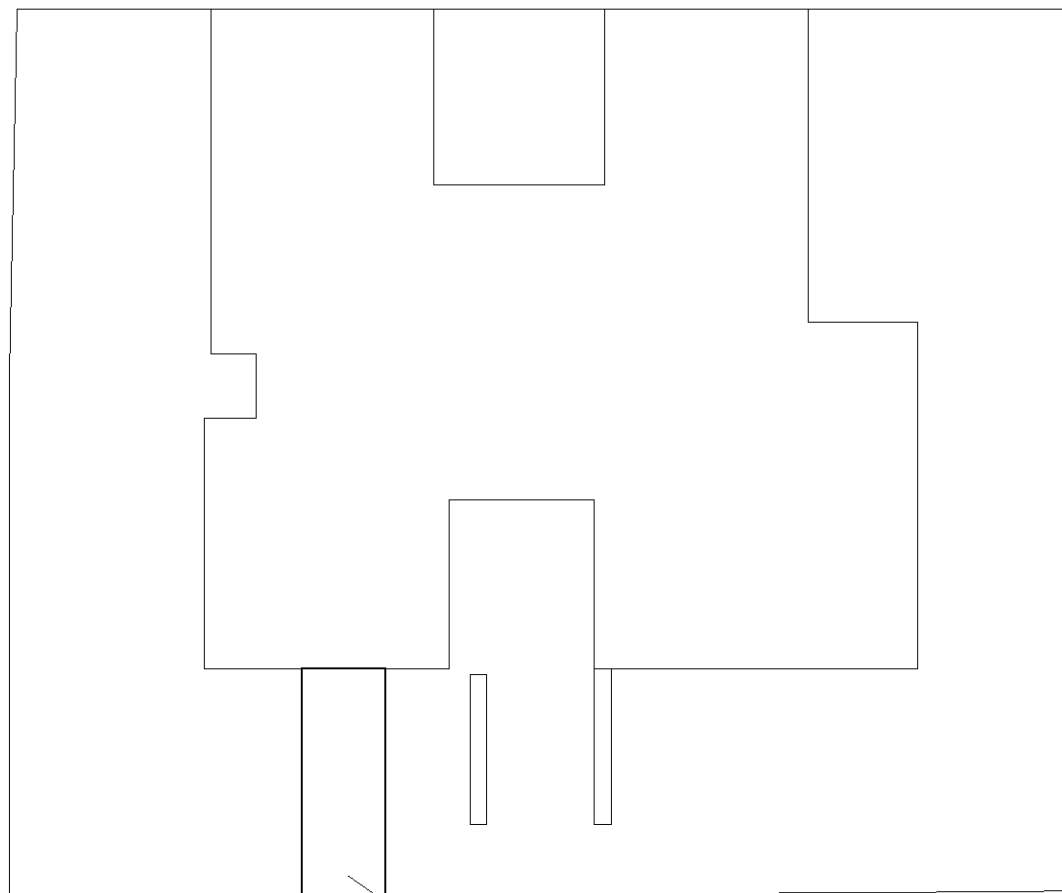

POSTO AUTO SCOPERTO

PIANO TERRA

NORD



Catasto dei Fabbricati - Situazione al 03/03/2021 - Comune di MASSA (F023) - < Foglio: 118 - Particella: 232 - Subalterno: 16 >
VIA PARTACCIA n. 1 piano: T;

Ultima planimetria in atti

LOTTO 1 - Immobile 1 - Appartamento

PIANO TERRA

Foglio 118, mapp. 232 sub. 6

Immobile altra proprietà
MAPP. 620

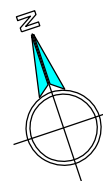
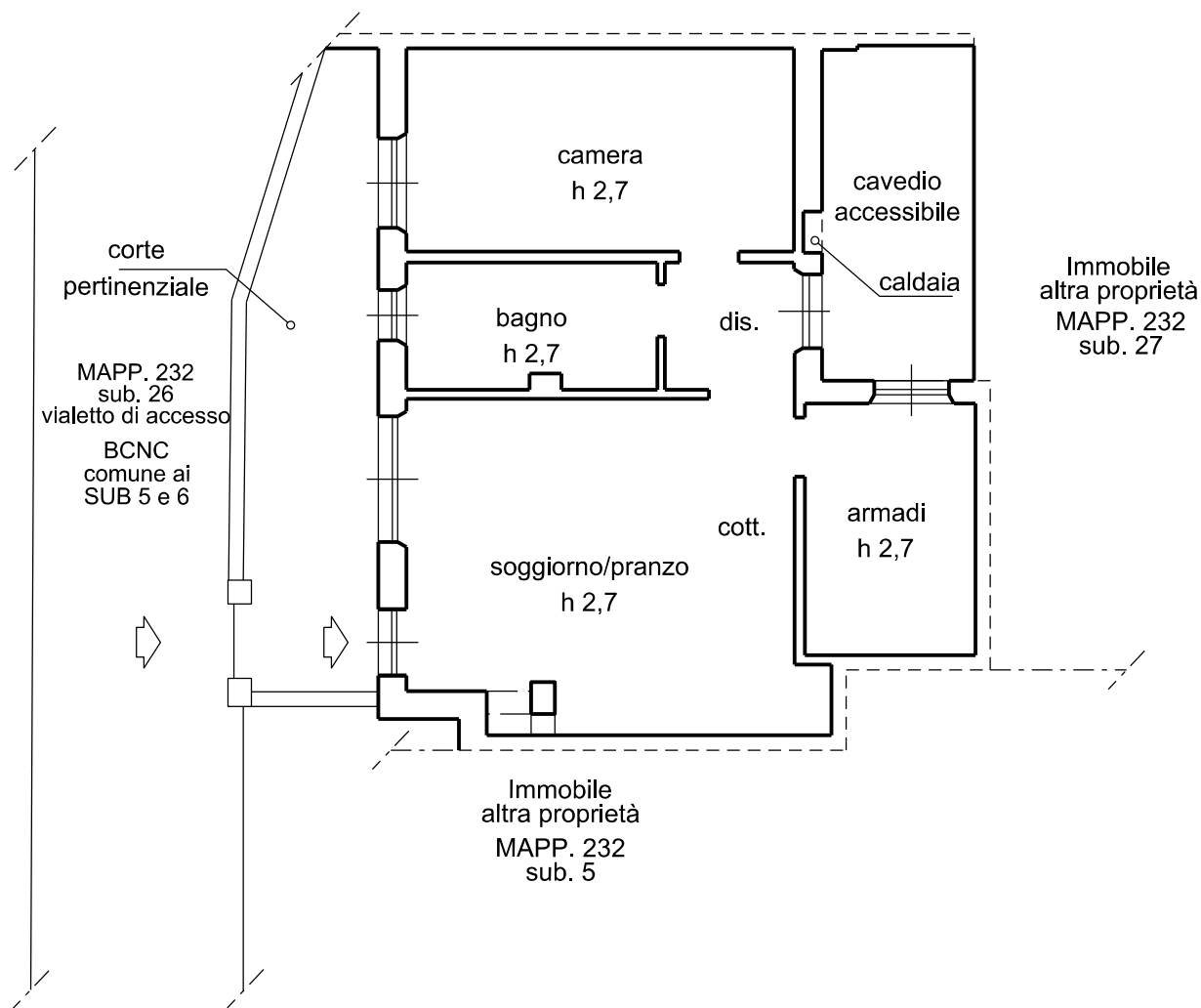

LOTTO 1 - Immobile 1 - Posto auto

PIANO TERRA

Foglio 118, mapp. 232 sub. 16

Immobile altra proprietà
MAPP. 1263

Immobile
altra proprietà
MAPP. 232
sub. 5

sub. 23
corridoio
BCNC
comune ai
SUB 9, 10, 11, 12 e 13

pavimentazione
in
autobloccanti

sub
15

sub
16

sub
17

pavimentazione
in
autobloccanti

nicchie
contatori

zona
asfaltata

VIA PARTACCIA

