

MODULARIO  
a r.f. n. 497



MINISTERO DELLE FINANZE  
DIPARTIMENTO DEL TERRITORIO  
**CATASTO EDILIZIO URBANO** (RDL 13-4-1939, n. 652)

MOD- BN (CEU)

LIRE  
200

Planimetria di u.i.u. in Comune di CARRARA via A. MAGGIANI

civ. 117

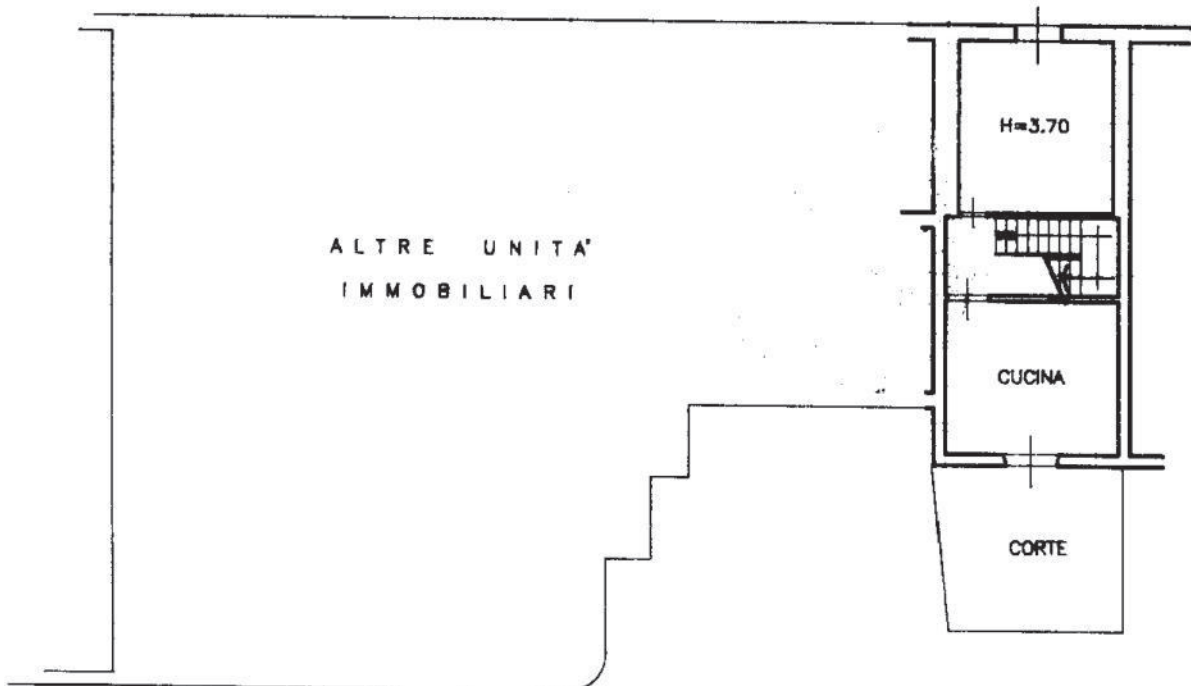

PIANTA PIANO TERRA

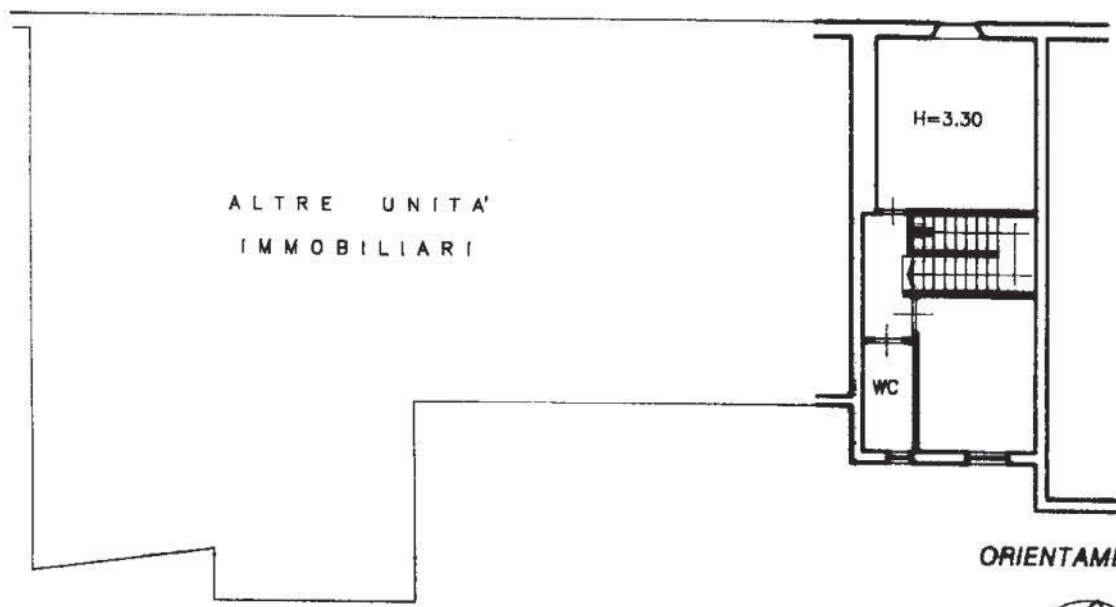

PIANTA PIANO PRIMO

ORIENTAMENTO

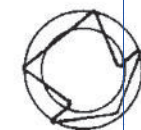

SCALA DI 1:200

Roma - Istituto Poligrafico e Zecca dello Stato - P.V.

Dichiarazione di N.C.   
Denuncia di variazione   
Ultima planimetria in atti

Compilata dal Geometra  
GIOVANNELLI EMANUELE  
(Titolo, cognome e nome)

RISERVATO ALL'UFFICIO

56782

Data presentazione: 12/06/2001 - Data: 06/01/2022 - n. T38013 - Richiedente: BNDMRC62P10F023B

Totale schede: 1 - Formato di acquisizione: A4 (210x297) - Formato stampato richiesto: A4 (210x297) della provincia di MS n. 890

data 12/06/2001 Firma Emmanuel Giovannielli

12 GIU 2001

num 01  
Catasto dei Fabbricati - Situazioni al 06/01/2022 - Comune di CARRARA(B832) - < Foglio 102 - Particella 124 >  
RUBA ALFIO MAGGIANI n. 119 Piano T-1

# RILIEVO DELL'IMMOBILE

PIANO TERRA  
Scala 1/100

PIANO PRIMO  
Scala 1/100

 Porzione di fabbricato di dubbia legittimità. La parte non figura sulla planimetria catastale dell'anno 1939, situazione confermata dalla scheda di accertamento dell'anno 1943. Nell'anno 1967 il fabbricato risulta come nella attuale consistenza. Da quanto sopra si presume che la porzione contrassegnata in verde sia stata realizzata tra l'anno 1943 e l'anno 1967

