

MODULARIO
F. rig. rend. 487



MINISTERO DELLE FINANZE
DIREZIONE GENERALE DEL CATASTO E DEI SS.TT.EE.
CATASTO EDILIZIO URBANO (RDL 13-4-1939, n. 652)

MOD. **EN** (CEU)

LIRE
500

Planimetria di u.i.u. in Comune di MASSA via SAN GIUSEPPE VECCHIO civ. 33

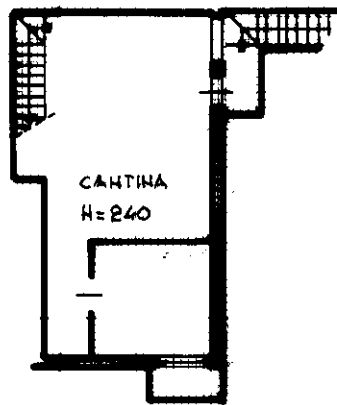
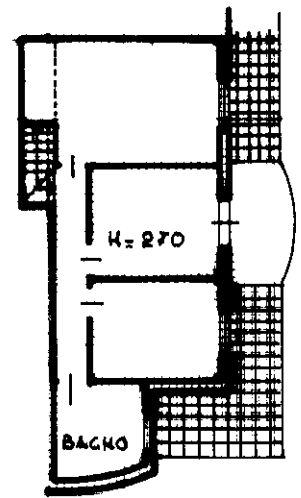
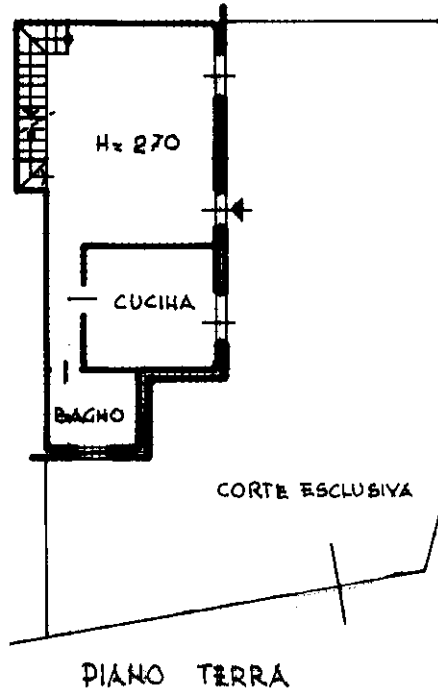

ORIENTAMENTO



SCALA DI 1:200

Dichiarazione di N.C.

Denuncia di variazione

Compilata dal GEOMETRA
(Titolo, cognome e nome)
FEMILI CLAUDIO ANTONIO



RISERVATO ALL'UFFICIO

Ultima planimetria in atti

Data presentazione: 18/10/1996 - Data: 16/03/2021 - n. T199498 - Richiedente: PCCGNN63E63F023A
Totale schede: 1 - Formato di acquisizione: A4 (210x297) - n. della provincia di Massa Carrara: 197
n. 693 sub. 2

data 16.03.2021 Firma F. Femili

1800
B648

Catasto dei Fabbricati - Situazione al 16/03/2021 - Comune di MASSA (F023) - Foglio: 114 - Particella: 693 - Subalterno: 2 >
Via SAN GIUSEPPE VECCHIO n. 33 piano: SI-TI;