



MODULARIO
F. rig. rend. 407



MINISTERO DELLE FINANZE
DIREZIONE GENERALE DEL CATASTO E DEI SS.TT.EE.
CATASTO EDILIZIO URBANO (RDL 13-4-1939, n. 652)

MOD. **BN** (CEU)

LIRE
250

Planimetria di u.i.u. in Comune di Carrara via Bassa civ. 107

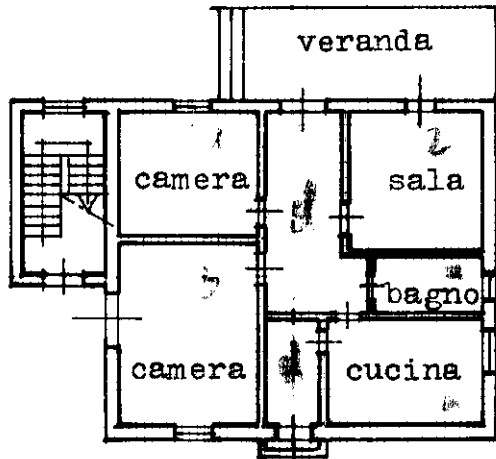

- via Bassa -



Piano terra
h. = m. 2.30

via Bertoloni

Piano terra - h. = 3.30

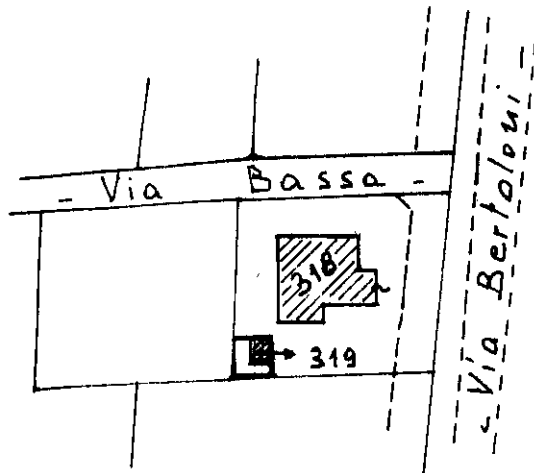

Stralcio planimetrico
Scala = 1 : 1000
Foglio 97 - mapp. 319 - 318

ORIENTAMENTO



SCALA DI 1 : 1000

Dichiarazione di N.C.
Denuncia di variazione

Compilata dal Geometra
Ratti Vinicio (titolo, cognome e nome)

RISERVATO ALL'UFFICIO

Ultima planimetria in atti
Data presentazione: 01/09/1993 Data: 27/01/2021 n. T345293 - Richiedente: TVNDVD75M30B832N
Totale schede: 1 - Formato di acquisizione: A4 (210x297) - Formato stampa richiesta: A4 (210x297)
n. 319 sub. MS
data 25/01/88 Firma V. Ratti

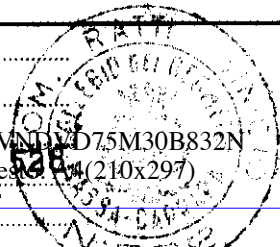

- 1517 1850

2694

Catasto di Carrara (B832) - Sezione al 27/01/2021 - Foglio: 97 - Particella: 18 - Subalterno: 1 >
Firmato Da: [Illegible]

Basso - Istituto Poligrafico e Zecca dello Stato - P.V.

Direzione Provinciale di Massa Carrara
Ufficio Provinciale - Territorio
Servizi Catastali
Comune di: CARRARA
Elenco Subalterni

**ACCERTAMENTO DELLA PROPRIETA IMMOBILIARE URBANA
ELENCO DEI SUBALTERNI ASSEGNATI**

Comune	CARRARA	Sezione	Foglio 97	Particella 318		Tipo mappale	del:
Sub	UBICAZIONE via/piazza	n°civ	Piani	Scala	Int.	DESCRIZIONE	
1						Immobile soppresso	
1	VIA DELLA BASSA	43	T			A02 ABITAZIONI DI TIPO CIVILE	
2	VIA DELLA BASSA	43	1			A02 ABITAZIONI DI TIPO CIVILE	
3	VIA DELLA BASSA	43				Partita speciale A	

Unità immobiliari n. 4

Tributi erariali: 0,00

Visura telematica



ELABORATO
PLANIMETRICO

Riferimento Tipo Mappale
n. 89748 del I8/I2/I992

COMUNE DI CARRARA
Foglio 97 - Mapp. 318 - 319
Scala I : 1000

SCALA = I : 500

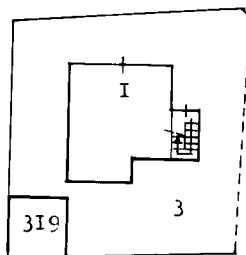
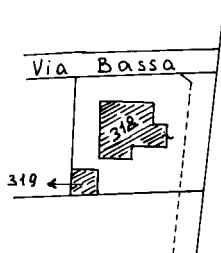

Piano terra

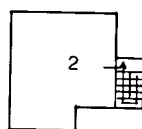

Piano primo

ATTRIBUZIONE DEI SUBALTERNI
mappale n. 318

- sub/1 - Appartamento piano terra -
- sub/2 - Appartamento piano primo -
- sub/3 - B.C.N.C. (corte comune ai sub/I - 2)
- 319 - Locale di deposito esclusivo del sub/I

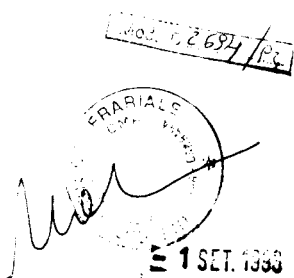

Ultima planimetria in atti

