

Studio Tecnico
Geom. Pierluigi Silvestri

TRIBUNALE CIVILE DI MASSA

SEZIONE FALLIMENTARE

Concordato preventivo n° Reg. CP 9/2019 : [REDACTED]

Commissari Giudiziali : Dott. Avv. Martini Paolo e Avv. Nerbi Matteo

Tecnico Stimatore : Geom. Pierluigi Silvestri

Giudice delegato : Dott. Pellegrini Alessandro

**Schede Planimetriche catastali
Beni immobili in capo alla società**



A/2

Min. A. (Nuovo Catasto Edilizio Urbano)



MINISTERO DELLE FINANZE
DIREZIONE GENERALE DEL CATASTO E DEI SERVIZI TECNICI ERARIALI

Linea 50

NUOVO CATASTO EDILIZIO URBANO

Planimetria dell'immobile situato nel Comune di **VILLAFRANCA L.VE.**
(in possesso della U.F. 10122 del n. 80) Via **delle Pigne**

Ditta **[REDACTED]**
Allegata alla dichiarazione presentata all'Ufficio Tecnico Erariale di **MASSA - FERRETTO**

VOLUNTARIO
F. - GR. S. T. - 146

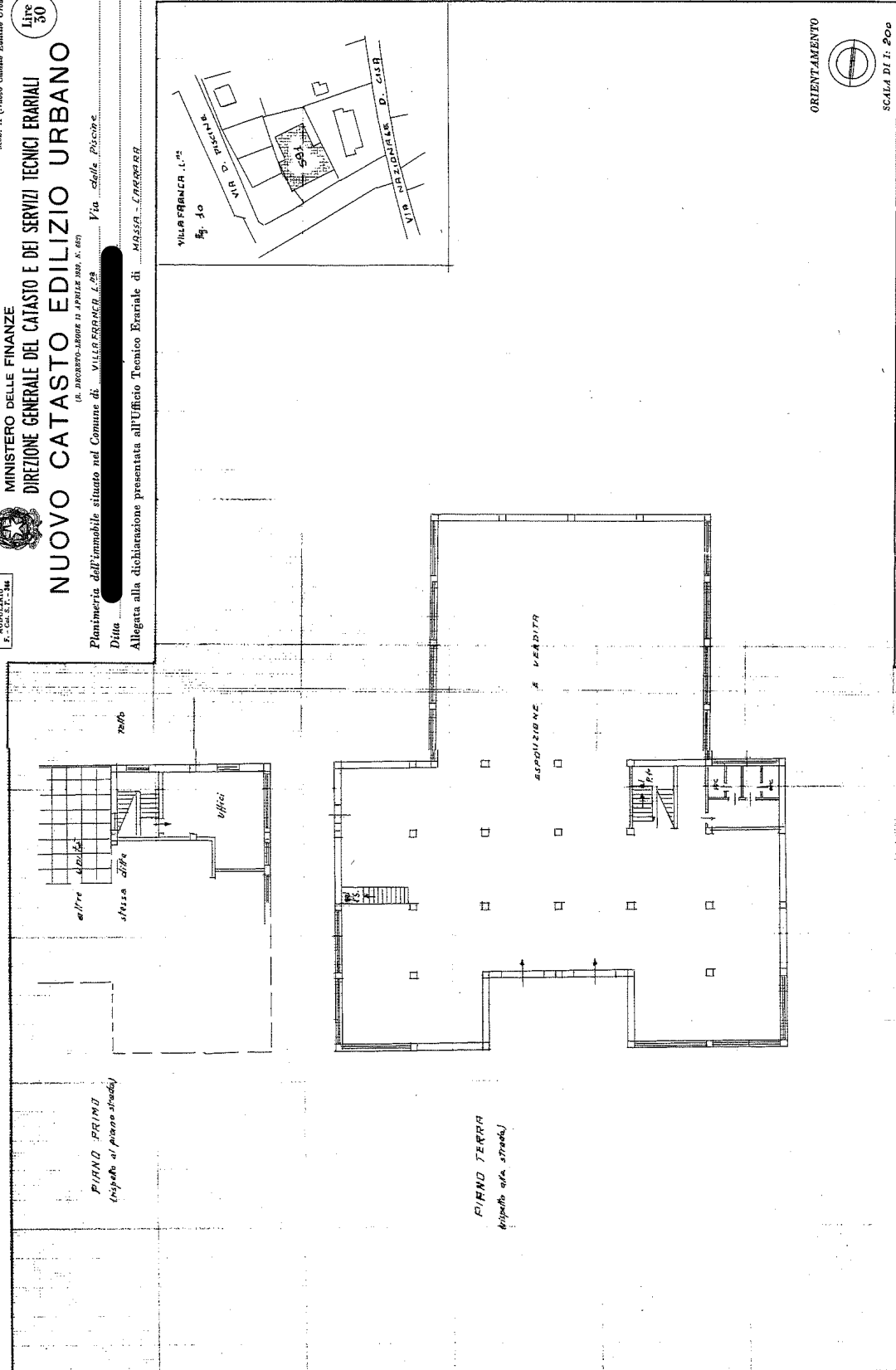

Completata dal **[REDACTED]**

Inscritto all'Albo degli **Ingegneri**
della Provincia di **MASSA - FERRETTO**
n. 14.7.78

Firma: **[REDACTED]**
VILLAFRANCA L.VE. (C.A. 10122)

SPAZIO RISERVATO PER LE ANNOTAZIONI D'UFFICIO

DATA **14/11/1978**
PROT. N° **858**



NUOVO CATASTO EDILIZIO URBANO

(R. DECRETO-LEGGE 13 APRILE 1939, N. 652)

Planimetria dell'immobile situato nel Comune di VILLAFRANCA L.^{sa} Via Nazionale della Cisa

Ditta [REDACTED]

Allegata alla dichiarazione presentata all'Ufficio Tecnico Erariale di MASSA CARRARA

oni macchine agricole
di propr:
e Rocchi
a. P. 1305

giusta posiz-
ione dei locali
adibiti a mostra
ecc. - la cui pianta
completa è stata
l'ipotizzata e firmata
del presente
modello.

FIANO
SEMINTERRATO

deposito
gomme.

altre proprietà

magazzino

altra unità
rimessa
di
altra
unità
cantina di
Rocchi Siro

ORIENTAMENTO



SCALA DI 1: 200

SPAZIO RISERVATO PER LE ANNOTAZIONI D'UFFICIO

DATA

PROT. N° 135

F. 10 N° 214 Sub 1

Compilata dal [REDACTED]
(Titolo, nome e cognome del tecnico)

Iscritto all'Albo degli Ingegneri
della Provincia di Massa Carrara

DATA 3-2-1986

Firma: [Signature]

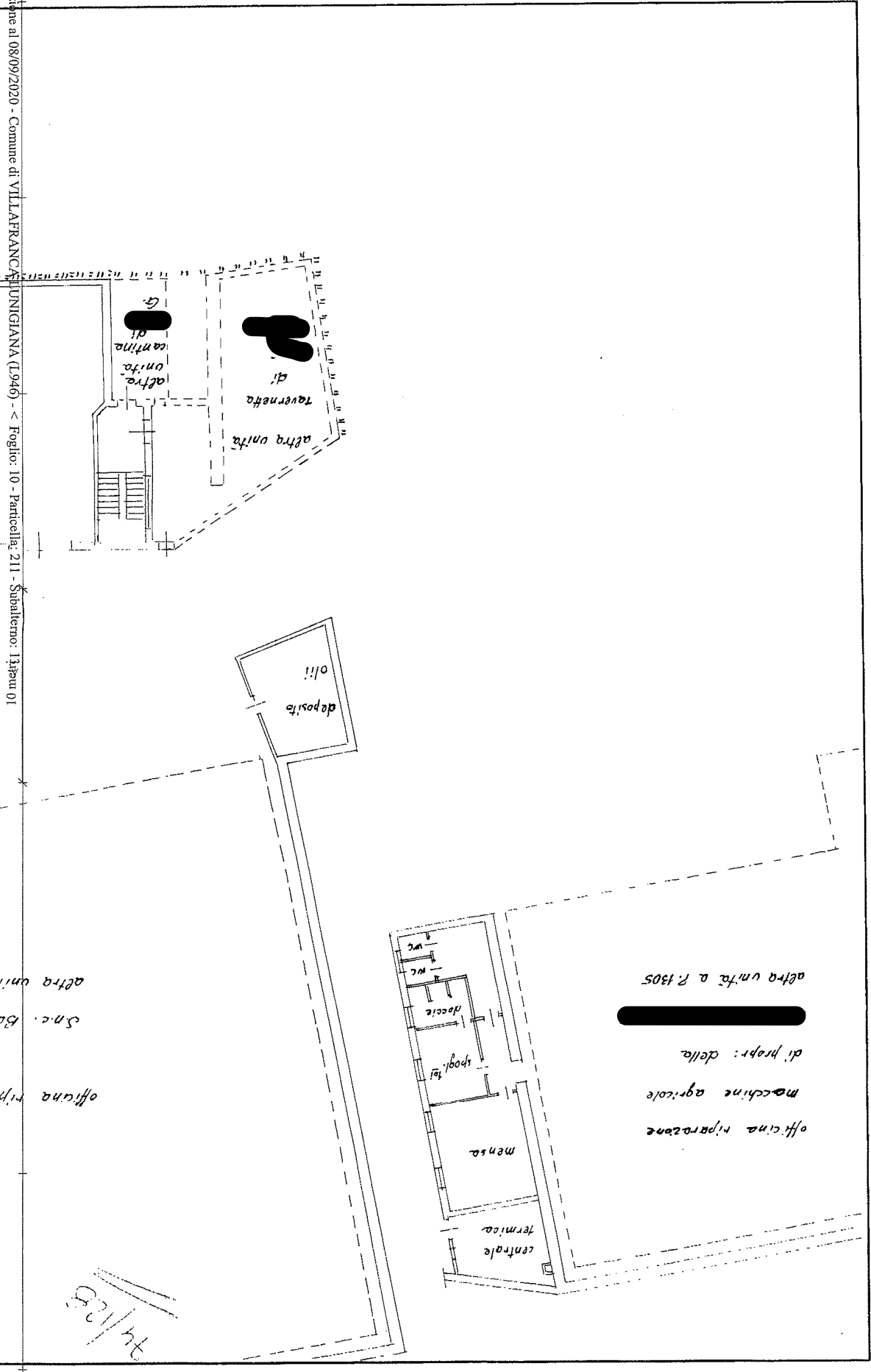

24/12/85

Agenzia delle Entrate
CATASTO FABBRICATI
Ufficio provinciale di
Massa

Dichiarazione protocollo n. MS0027639 del 19/07/2019
Comune di Villafranca Lunigiana
Via Delle Piscine

civ. SNC

Identificativi Catastali:
Sezione:
Foglio: 10
Particella: 591
Subalterno: 7

Compilata da:
Iscritto all'albo:
Geometri
Prov. Massa
N. 510

Scala 1:200

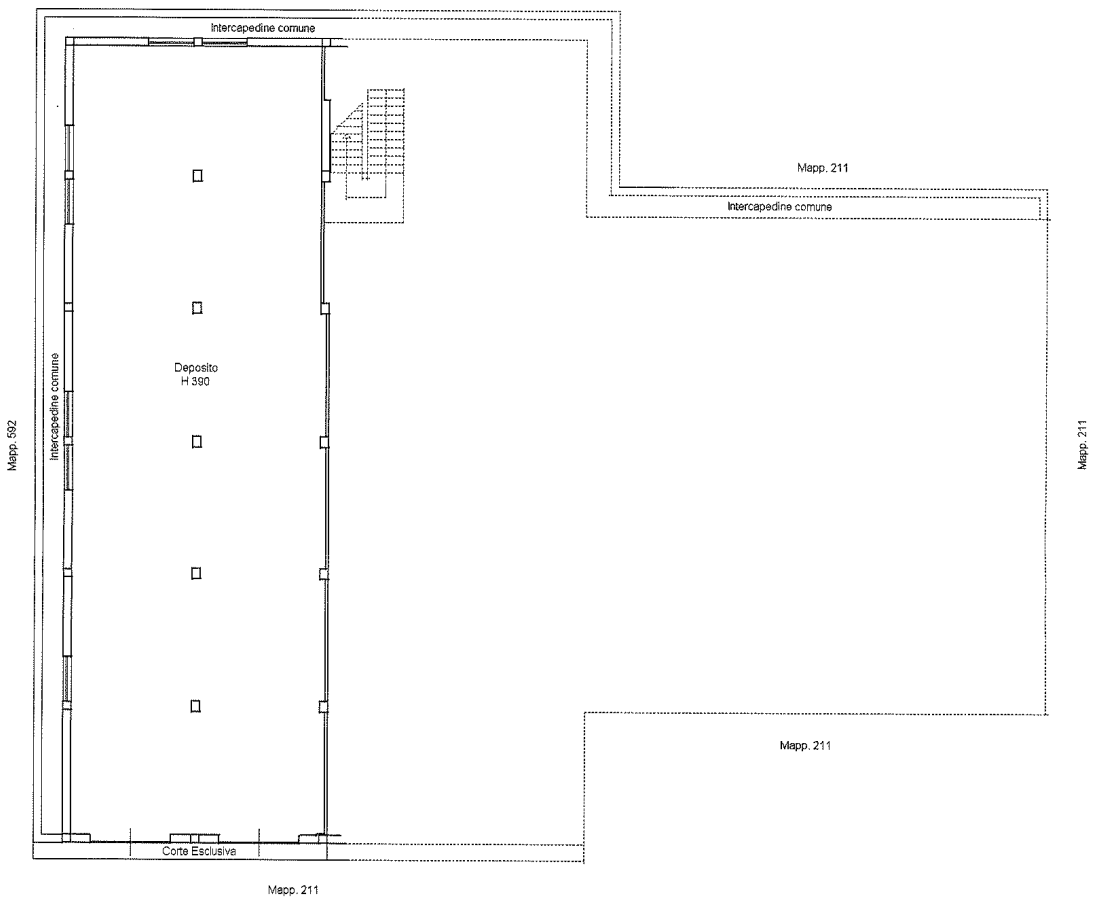

Piano Seminterrato

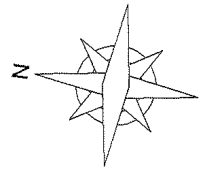



MINISTERO DELLE FINANZE
DIREZIONE GENERALE DEL CATASTO E DEI SERVIZI TECNICI ERARIALI

Lire
50

NUOVO CATASTO EDILIZIO URBANO

(R. DECRETO-LEGGE 13 APRILE 1939, N. 652)

Planimetria dell'immobile situato nel Comune di VILAFRANCA L.^{sa} Via delle Piscine

Ditta [REDACTED]

Allegata alla dichiarazione presentata all'Ufficio Tecnico Erariale di MASSA - LARRARA

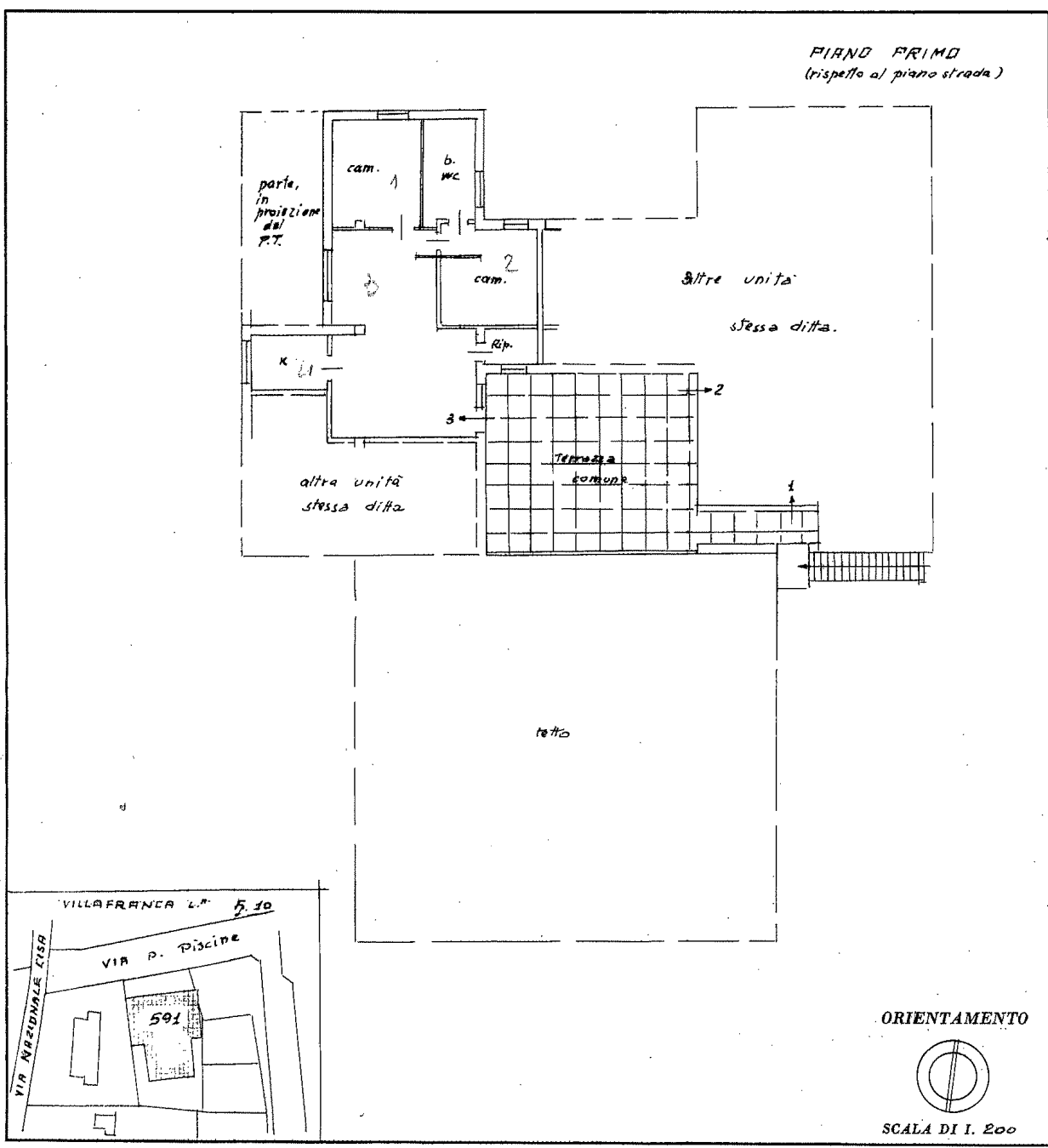

SPAZIO RISERVATO PER LE ANNOTAZIONI D'UFFICIO

14 LUG. 1978

DATA

PROT. N° 261

LIBRO OFFICINA C.V. - ROMA

Compilata dal [REDACTED]
(Titolo, nome e cognome del tecnico)

Iscritto all'Albo degli Ingegneri della Provincia di MASSA - LARRARA

DATA 13.7.78

Firma: [REDACTED]



MINISTERO DELLE FINANZE
DIREZIONE GENERALE DEL CATASTO E DEI SERVIZI TECNICI ERARIALI

Lire
50

NUOVO CATASTO EDILIZIO URBANO

(R. DECRETO-LEGGE 13 APRILE 1939, N. 652)

Planimetria dell'immobile situato nel Comune di VILLAFRANCA L.^{na} Via delle piscine

Ditta [redacted]

Allegata alla dichiarazione presentata all'Ufficio Tecnico Erariale di MASSA - CARRARA

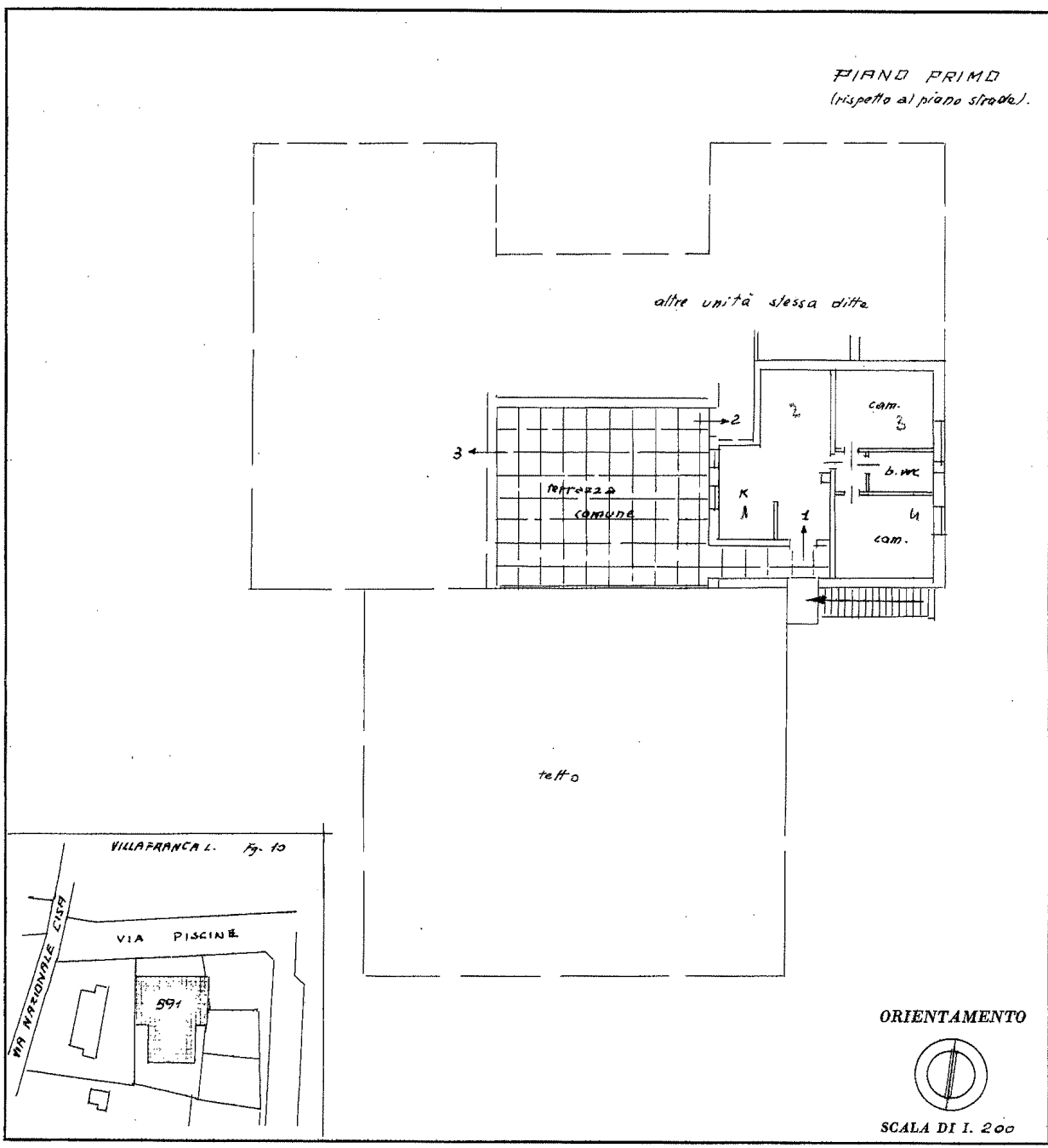

SPAZIO RISERVATO PER LE ANNOTAZIONI D'UFFICIO

DATA 14 LUG 1978

PROT. N° 259

URS-OFFICINA C.V.-ROMA

Compilata dal [redacted]
(Titolo, nome e cognome del tecnico)

Iscritto all'Albo degli Ingegneri
della Provincia di MASSA - CARRARA

DATA 13-7-78

Firma: [signature]

Agenzia delle Entrate
CATASTO FABBRICATI
Ufficio provinciale di
Massa

Dichiarazione protocollo n. MS0027639 del 19/07/2019
Comune di Villafranca In Lunigiana
Via Delle Piscine

civ. SNC

Identificativi Catastali:
Sezione:
Foglio: 10
Particella: 591
Subalterno: 6

Compilata da:
Iscritto all'albo:
Geometri
Prov. Massa
N. 510

Scala 1: 200

Forma n.1

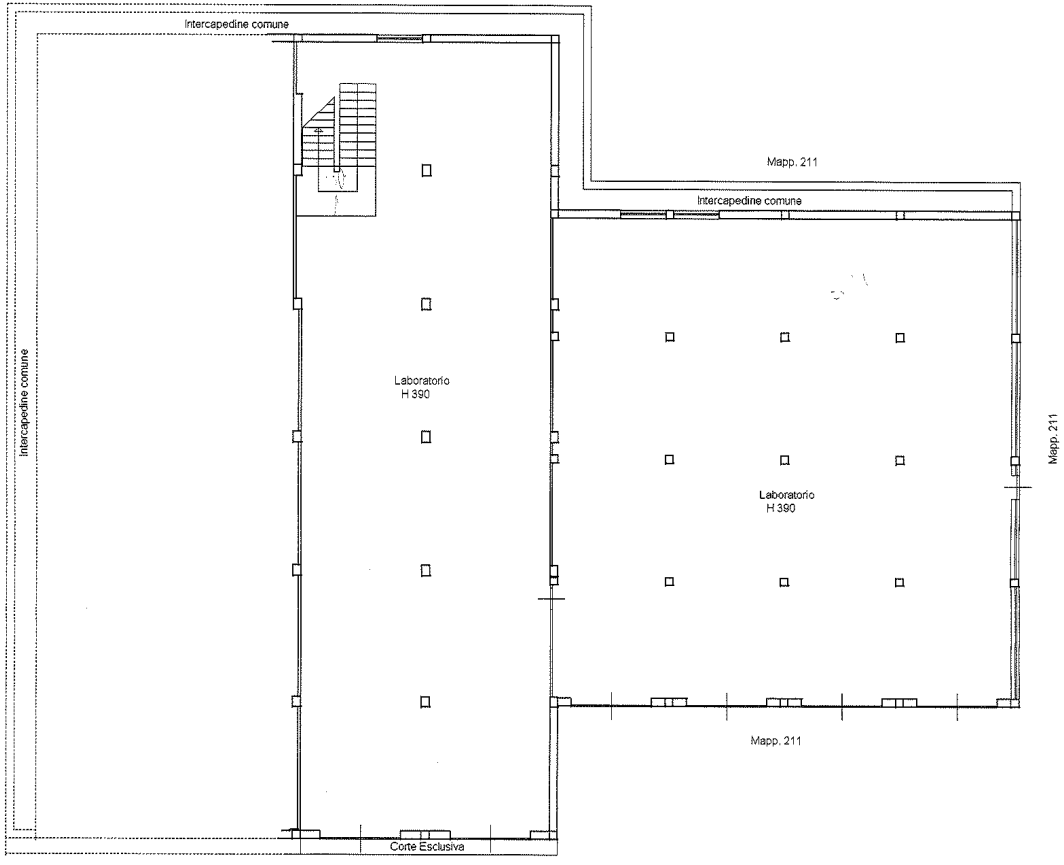

Piano Seminterrato

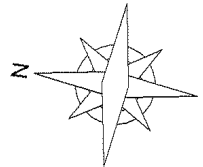

Agenzia del Territorio
CATASTO FABBRICATI
Ufficio provinciale di
Massa

Dichiarazione protocollo n. MS0075428 del 27/08/2013
Planimetria di u.i.u. in Comune di Villafranca in Lunigiana
Via Delle Piscine civ. SNC

Identificativi Catastali:
Sezione:
Foglio: 10
Particella: 947
Subalterno: 2

Redatto da:
Iscritto all'albo:
Geometri
Prov. Massa
N. 00510

Scala 1: 200

n. 1

