

TRIBUNALE DI MASSA

PROCEDURA DI ESECUZIONE IMMOBILIARE

promossa da: **BANCA MONTE DEI PASCHI DI SIENA S.P.A.**

contro:

N° Gen. Rep. **75/2016**

Giudice dell'Esecuzione: **Dott. Giovanni MADDALENI**

Custode giudiziario: **Avv. Anna Naria GIANNECCHINI**

Esperto alla stima: **Geom. Roberto SPEDIACCI**

RILIEVO FOTOGRAFICO LOTTI



LOTTO 7 - VEDUTA STABILIMENTO DALL'ALTO



LOTTO 7 - CABINA ELETTRICA E SEGHERIA



LOTTO 7 - SERVIZI PT, SEMINTERRATO E SILOS



LOTTO 7 - ESTERNO STABILIMENTO E DEPOSITO



LOTTO 7 - ESTERNO ED INTERNO STABILIMENTO



LOTTO 7 - INTERNI STABILIMENTO



LOTTO 7 - INTERNO STABILIMENTO E SCANTINATO



LOTTO 7 - SCANTINATO E PIANO PRIMO STABILIMENTO



LOTTO 7 - SOTTOTETTO E SCALA INTERNA STABILIMENTO



LOTTI 1-2-3-4-5 ESTERNI FABBRICATO



LOTTI 1-2-3-4-5 ESTERNI FABBRICATO



LOTTO 1 - INTERNI



LOTTO 1 - INTERNI



LOTTO 2 - INTERNI

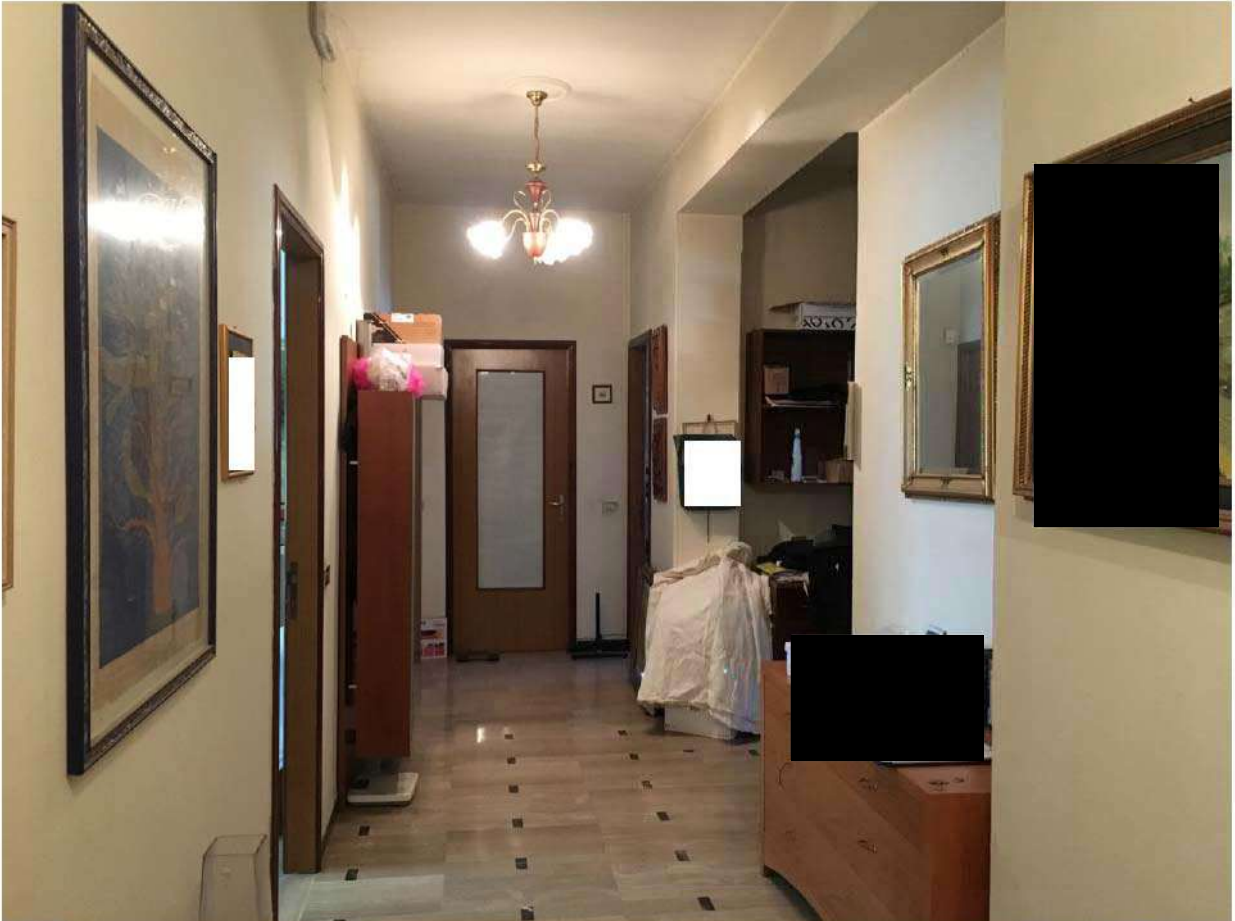

LOTTO 2 - INTERNI



LOTTO 3 - INTERNO CON PASSERELLA DI COLLEGAMENTO



LOTTO 3 - INTERNI