

N=4905900

E=1576700

I Particella: 335

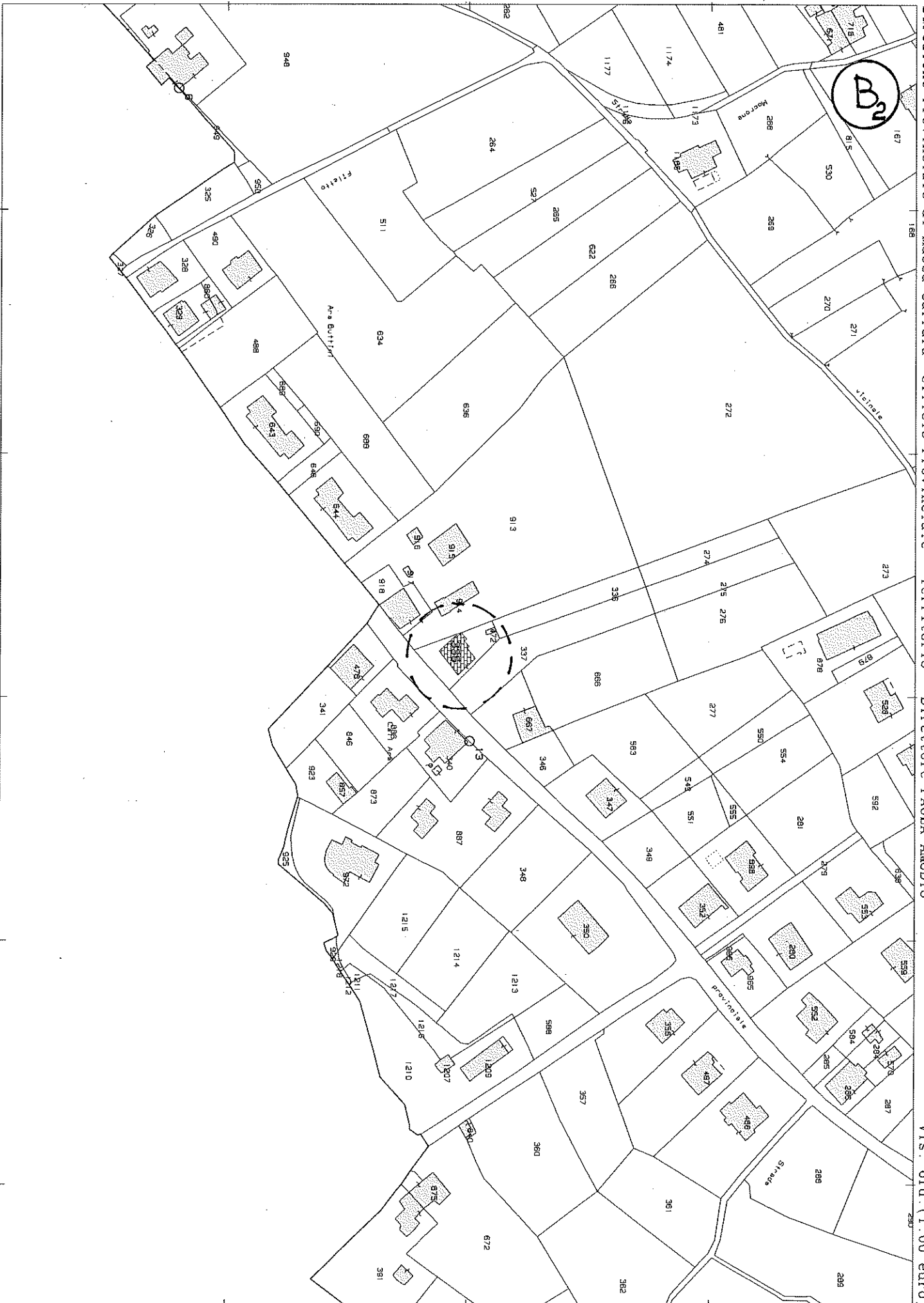

Direzione Provinciale di Massa Carrara Ufficio Provinciale - Territorio - Direttore PAOLA AMODIO

Vis. ord. (1.00 euro)

Agenzia del Territorio
CATASTO FABBRICATI
Ufficio Provinciale di
Massa

Dichiarazione protocollo n. MS0017719 del 25/03/2004

Planimetria di u.i.u. in Comune di **Villafranca In Lunigiana**
Strada Provinciale Filetto civ. 34

Identificativi Catastali:

Sezione:
Foglio: **11**
Particella: **335**
Subalterno: **6**

Compilata da:
Marginesi Emilio

Iscritto all'albo:
Geometri

Prov. **Massa**

N. **830**



Scheda n. **1**

Scala **1:200**

PRIMO PIANO

H= 3.32 ml.

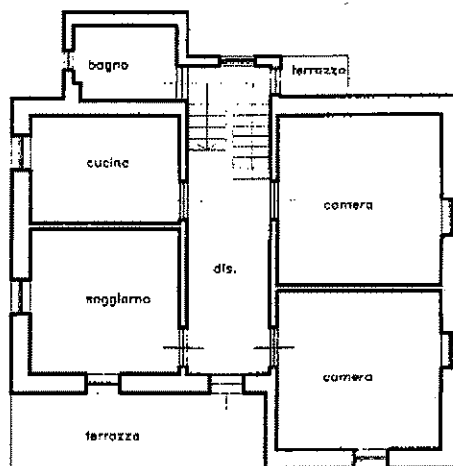

Catasto dei Fabbricati - Situazione al 18/11/2019 - Comune di VILLAFRANCA LUNIGIANA (L.946) - < Foglio: 11 Particella: 335 - Subalterno 6 >
BORGIO ARIBERTI n. 34 piano: 1;