

N=4908100

Direzione Provinciale di Massa Carrara Ufficio Provinciale - Territorio - Direttore TIZIANA D'AMBROSIO

Vis. tel. (0.90 euro)

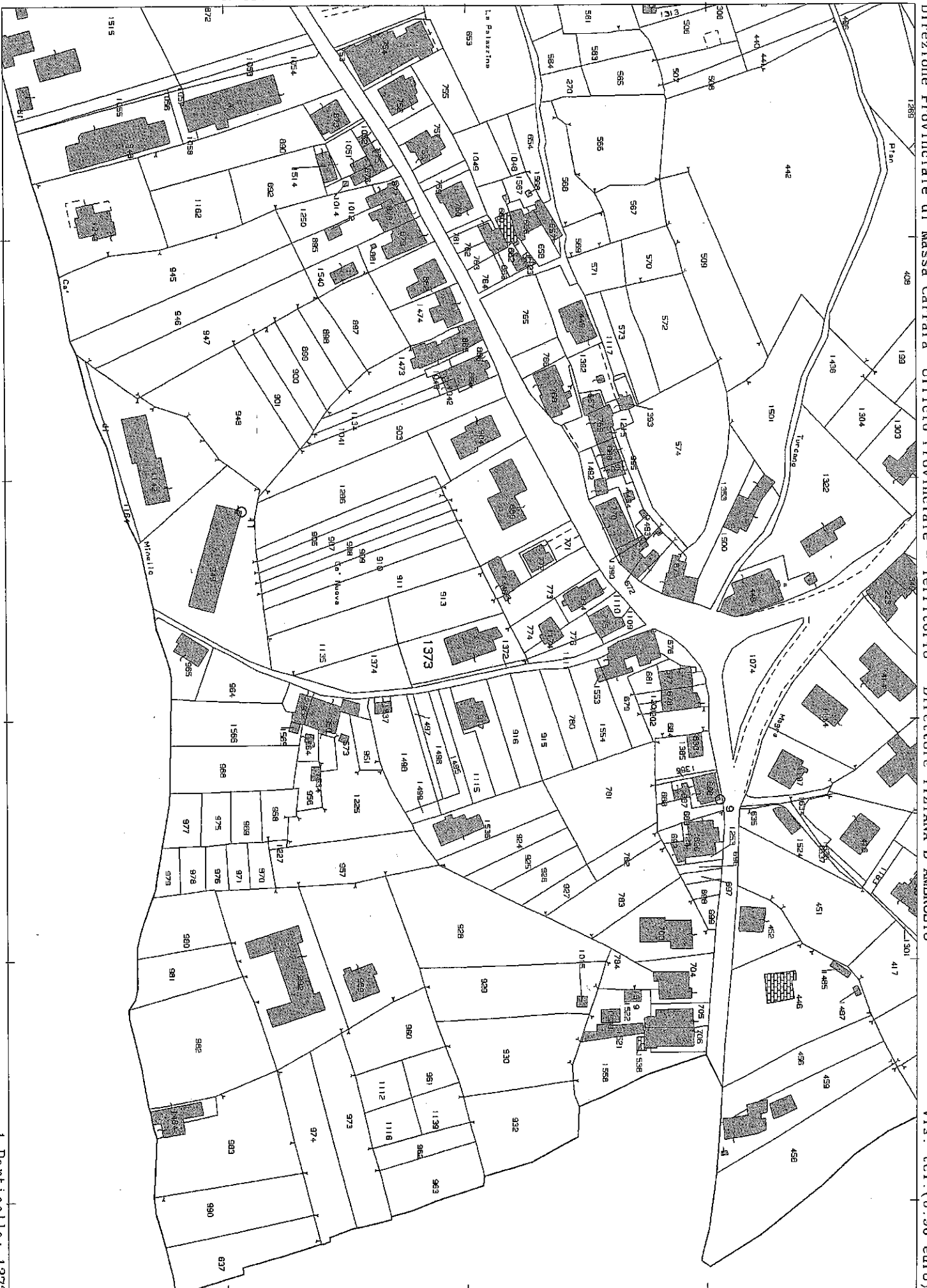

E=1572400

I. Particella: 1373

Comune: MULAZZO
Foglio: 7

Scala originale: 1:2000
Dimensione cornice: 534.000 x 378.000 metri

1-Dic-2017 8:41:5
Prot. n. T10162/2017

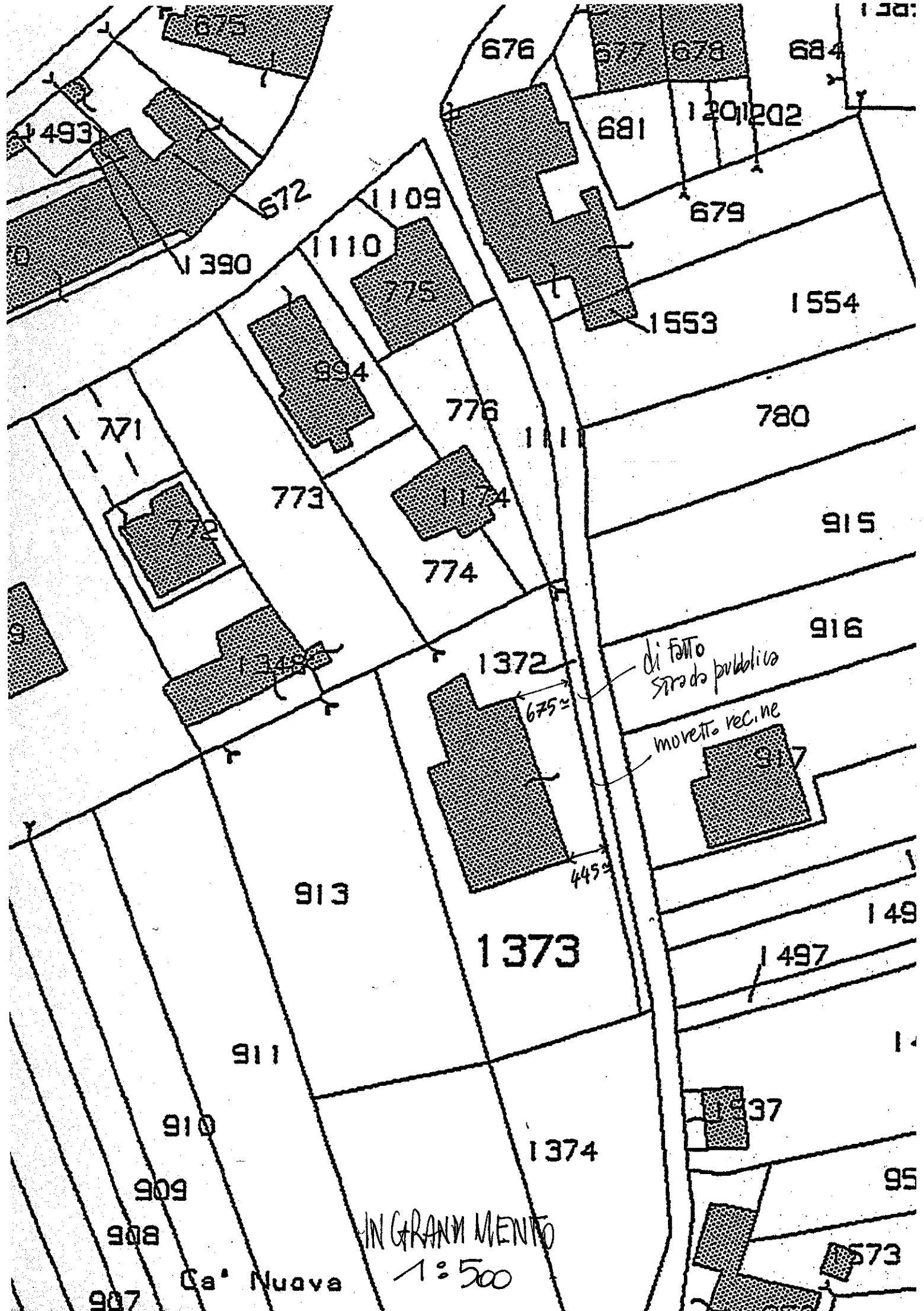

493

875

676

677

678

684

681

1201

1202

672

1109

679

1390

1110

775

1553

1554

994

776

780

771

773

774

915

774

916

772

1372

di fatto strada pubblica

1493

675

movetto rec. ne

917

913

1372

445

1373

149

911

1497

910

1374

1498

909

95

908

IN GRAN MENTO

1499

Ca' Nuova

1:500

907

1573

Agenzia del Territorio
CATASTO FABBRICATI
Ufficio Provinciale di
Massa

ELABORATO PLANIMETRICO	
Compilato da:	Gussoni Riccardo
Iscritto all'albo:	Geometri
Prov. Massa	N. 619

Comune di Mulazzo	Protocollo n. 000054392 del 17/06/2002
Sezione: Foglio: 7 Particella: 1373	Tipo Mappale n. 129379 del 21/12/2001
Dimostrazione grafica dei subalterni	Scala 1 : 500

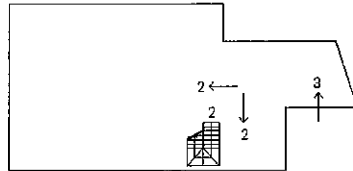

PIANO SEMINTERRATO

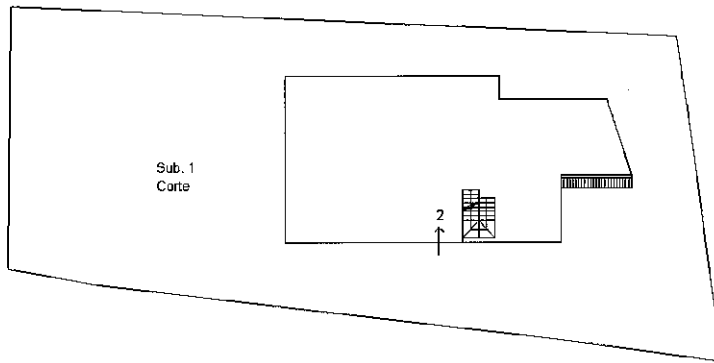

PIANO TERRA

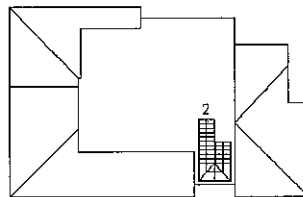

PIANO PRIMO



Ultima planimetria in atti

Direzione Provinciale di Massa Carrara
Ufficio Provinciale - Territorio
Servizi Catastali
Comune di: MULAZZO
Elenco Subalterni

ACCERTAMENTO DELLA PROPRIETA IMMOBILIARE URBANA
ELENCO DEI SUBALTERNI ASSEGNATI

Comune	Sezione	Foglio	Particella	Tipo mappale		del:
MULAZZO		7	1373	129379		
Sub	LIBICAZIONE via/piazza	n°civ	Piani	Scala	Int.	DESCRIZIONE
1	[REDACTED]	[REDACTED]	T			BENE COMUNE NON CENSIBILE
2	[REDACTED]	[REDACTED]	S1-T1			ABITAZIONE IN VILLINO
3	[REDACTED]	[REDACTED]	S1			AUTORIMESSA

Unità immobiliari n. 3

Tributi erariali: 0,00

Visura telematica

* Codice Fiscale Validato in Anagrafe Tributaria

**Agenzia del Territorio
CATASTO FABBRICATI
Ufficio Provinciale di
Massa**

Dichiarazione protocollo n. 000054392 del 17/06/2002

Planimetria di u.i.u. in Comune di Mulazzo

Identificativi Catastali:

Sezione:
Foglio: 7
Particella: 1373
Subalterno: 2

Compilata da:
Gussoni Riccardo

Iscritto all'albo:
Geometri

Prov. Massa

N. 619

Scheda n. 1

Scala 1:200

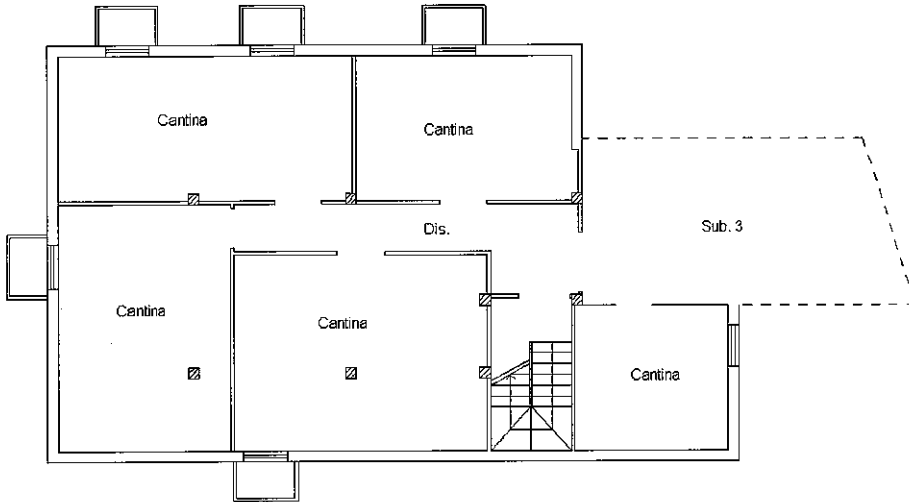

PIANO SEMINTERRATO
h. 250

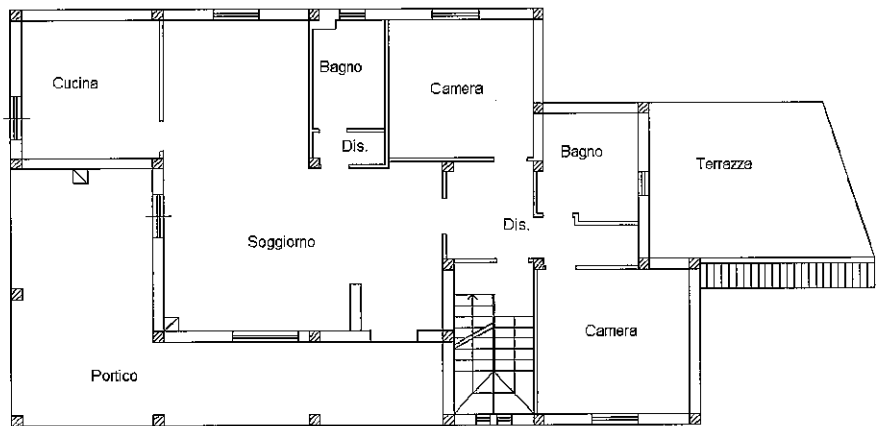

PIANO TERRA
h. 280

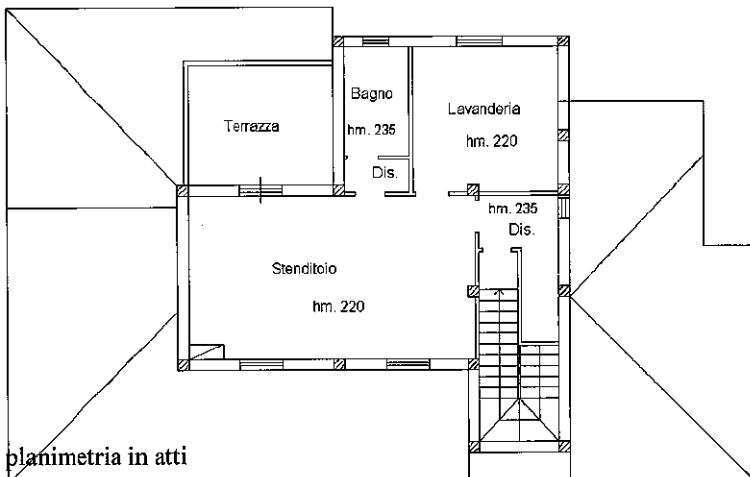

PIANO PRIMO

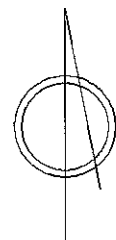

Ultima planimetria in atti

Catasto dei Fabbricati - Situazione al 01/12/2017 - Comune di MULAZZO (F802) - < Foglio: 7 - Particella: 1373 - Subalterno: 2 >
VIA DELLA COSTITUZIONE n. 4 piano: S1-T-1;

Agenzia del Territorio
CATASTO FABBRICATI
Ufficio Provinciale di
Massa

Dichiarazione protocollo n. 000054392 del 17/06/2002

Planimetria di u.i.u. in Comune di Mulazzo

Identificativi Catastali:

Sezione:
Foglio: 7
Particella: 1373
Subalterno: 3

Compilata da:
Gussoni Riccardo

Iscritto all'albo:
Geometri

Prov. Massa

N. 619

Scheda n. 1

Scala 1:200

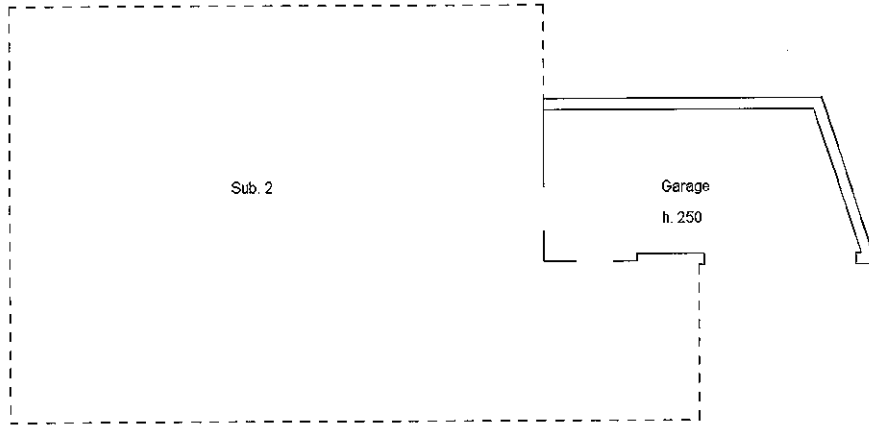

PIANO SEMINTERRATO

Catasto dei Fabbricati - Situazione al 01/12/2017 - Comune di MULAZZO (F802) - < Foglio: 7 - Particella: 1373 - Subalterno: 3 >
VIA DELLA COSTITUZIONE n. 4 piano: S1;

Ultima planimetria in atti

Data: 01/12/2017 - n. T15997 - Richiedente: SPDRRT67A20E463A

Totale schede: 1 - Formato di acquisizione: A4(210x297) - Formato stampa richiesto: A4(210x297)

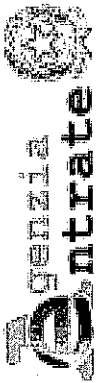

Direzione Provinciale di Massa Carrara
Ufficio Provinciale - Territorio
Servizi Catastali

Data: 15/01/2018 - Ora: 12.43.49 Segue
Visura n.: T170585 Pag: 1

Visura storica per immobile

Situazione degli atti informatizzati dall'impianto meceanografico al 15/01/2018

Dati della richiesta		Comune di MULAZZO (Codice: F802)			
		Provincia di MASSA			
Catasto Terreni		Foglio: 7 Particella: 1373			

Area di enti urbani e promiscui dal 28/12/2001

N.	DATI IDENTIFICATIVI			DATI CLASSAMENTO				DATI DERIVANTI DA
	Foglio	Particella	Sub	Porz	Qualità Classe	Superficie(m ²) ha are ca	Deduz	
1	7	1373	-	-	ENTE URBANO	09 62		Agrario
Notifica				Partita		1		

Nella variazione sono stati soppressi i seguenti immobili:

- foglio 7 particella 914

Sono stati inoltre variati i seguenti immobili:

- foglio 7 particella 1372 - foglio 7 particella 1374

L'intestazione alla data della richiesta deriva dai seguenti atti:

Situazione dell'immobile che ha originato il precedente dall'impianto meceanografico

N.	DATI IDENTIFICATIVI			DATI CLASSAMENTO				DATI DERIVANTI DA
	Foglio	Particella	Sub	Porz	Qualità Classe	Superficie(m ²) ha are ca	Deduz	
1	7	914	-	-	SEM IRR ARB	17 12	118A	Dominicale L. 14.381
Notifica				Partita		4228		L. 7.704 Impianto meceanografico del 09/12/1969

L'intestazione alla data della richiesta deriva dai seguenti atti:



Direzione Provinciale di Massa Carrara
Ufficio Provinciale - Territorio
Servizi Catastali

Visura storica per immobile

Situazione degli atti informatizzati dall'impianto meccanografico al 15/01/2018

Data: 15/01/2018 - Ora: 12.43.49 Fine

Visura n.: T170585 Pag: 2

Situazione degli intestati dal 19/05/1999

N.	DATA ANAGRAFICI	CODICE FISCALE	DIRITTI E ONERI REALI
1	[REDACTED]	[REDACTED]	(1) Proprieta' per 1/2 fino al 28/12/2001
2	[REDACTED]	[REDACTED]	(1) Proprieta' per 1/2 fino al 28/12/2001
DATI DERIVANTI DA			
RETTIFICA DI INTESTAZIONE ALL'ATTUALITA' del 23/11/2001 protocollo n. 118076 in atti dal 23/11/2001 Registrazione: Sede: RETTIFICA D'UFFICIO (n. 12438.1/2001)			

Situazione degli intestati dal 02/04/1995

N.	DATA ANAGRAFICI	CODICE FISCALE	DIRITTI E ONERI REALI
1	[REDACTED]	[REDACTED]	(1) Proprieta' per 1000/1000 fino al 23/11/2001
DATI DERIVANTI DA			
ISTRUMENTO (ATTO PUBBLICO) del 19/05/1999 Voltura in atti dal 08/07/1999 Repertorio n.: 40388 Rogante: MORICHELLI VERTERE Sede: AULLA Registrazione: (n. 1743.1/1999)			

Situazione degli intestati dall'impianto meccanografico

N.	DATA ANAGRAFICI	CODICE FISCALE	DIRITTI E ONERI REALI
1	[REDACTED]	[REDACTED]	fino al 19/05/1999
DATI DERIVANTI DA			
TESTAMENTO PUBBLICO del 02/04/1995 Voltura in atti dal 27/02/1996 Repertorio n.: 18872 Rogante: FAGGIONI Sede: CARRARA Registrazione: UR Sede: CARRARA Volume: 537 n. 48 del 28/07/1995 (n. 2200.1/1995)			

N.	DATA ANAGRAFICI	CODICE FISCALE	DIRITTI E ONERI REALI
1	[REDACTED]	[REDACTED]	fino al 02/04/1995
DATI DERIVANTI DA			
Impianto meccanografico del 09/12/1969			

Unità immobiliari n. 1

Tributi erariali: Euro 0,90

Visura telematica

* Codice Fiscale Validato in Anagrafe Tributaria



Direzione Provinciale di Massa Carrara
Ufficio Provinciale - Territorio
Servizi Catastali

Visura per soggetto limitata ad un comune Situazione degli atti informatizzati al 01/12/2017

Data: 01/12/2017 - Ora: 08.37.42
Visura n.: T9299 Pag: 2

Segue

2. Unità Immobiliari site nel Comune di MULAZZO(Codice F802) - Catasto dei Fabbricati

N.	DATI IDENTIFICATIVI				DATI DI CLASSAMENTO				ALTRE INFORMAZIONI				
	Sezione Urbana	Foglio	Particella	Sub	Zona Cens.	Micro Zona	Categoria	Classe	Consistenza	Superficie Catastale	Rendita	Indirizzo	Dati ulteriori
1		7	1372				area urbana		50 m ²			VIA DELLA COSTITUZIONE SNC piano: T; VARIAZIONE TOPONOMASTICA del 01/08/2002 protocollo n. 84051 in atti dal 01/08/2002 VARIAZIONE DI TOPONOMASTICA (n. 25196.1/2002)	
2		7	1373	2			A/7	1	11 vani	Totale: 245 m ² Totale escluse aree scoperte**: 245 m ²	Euro 1.022,58	VIA DELLA COSTITUZIONE n. 4 piano: S1-T-1; Variazione del 09/11/2015 - Inserimento in visura dei dati di superficie.	Notifica
3		7	1373	3			C/6	5	33 m ²	Totale: 38 m ²	Euro 97,15	VIA DELLA COSTITUZIONE n. 4 piano: S1; Variazione del 09/11/2015 - Inserimento in visura dei dati di superficie.	Annotazione

Immobile 2: Notifica: 81498/2002

Immobile 3: Annotazione: classamento proposto e validato (d.m. 701/94)

Totale: vani 11 m² 83 Rendita: Euro 1.119,73

Intestazione degli immobili indicati al n. 2

N.	DATI ANAGRAFICI	CODICE FISCALE	DIRITTI ONERIEALI
1			(2) Nuda proprietà per 1/1
2			(8) Usufrutto per 1/2
3			(8) Usufrutto per 1/2

DATI DERIVANTI DA ISTRUMENTO (ATTO PUBBLICO) del 01/03/2010 Nota presentata con Modello Unico in atti dal 09/03/2010 Repertorio n.: 985 Rogante: GOGLIA FILIPPO Sede: PONTREMOLI
Registrazione: Sede: CESSIONE DI DIRITTI REALI A TITOLO GRATUITO (n. 1530.1/2010)



Direzione Provinciale di Massa Carrara
Ufficio Provinciale - Territorio
Servizi Catastali

Data: 15/01/2018 - Ora: 12.43.14 Segue

Visura n.: T170216 Pag: 1

Visura storica per immobile

Situazione degli atti informatizzati dall'impianto meccanografico al 15/01/2018

Dati della richiesta	Comune di MULAZZO (Codice: F802)		
	Provincia di MASSA		
Catasto Terreni	Foglio: 7 Particella: 1372		

Area di enti urbani e promiscui dal 28/12/2001

N.	DATI IDENTIFICATIVI			DATI CLASSAMENTO			DATI DERIVANTI DA
	Foglio	Particella	Sub Porz	Qualità Classe	Superficie(m ²) ha are ca	Deduz	
1	7	1372	-	ENTE URBANO	00 50		Agrario
Notifica				Partita	1	Tipo mappale del 28/12/2001 protocollo n. 129375 in atti dal 28/12/2001 (n. 2989.1/2001)	

Nella variazione sono stati soppressi i seguenti immobili:

- foglio 7 particella 914

Sono stati inoltre variati i seguenti immobili:

- foglio 7 particella 1373 - foglio 7 particella 1374

L'intestazione alla data della richiesta deriva dai seguenti atti:

Situazione dell'immobile che ha originato il precedente dall'impianto meccanografico

N.	DATI IDENTIFICATIVI			DATI CLASSAMENTO			DATI DERIVANTI DA
	Foglio	Particella	Sub Porz	Qualità Classe	Superficie(m ²) ha are ca	Deduz	
1	7	914	-	SEMIRR ARB 1	17 12	I18A	Dominicale L. 14.381 Agrario L. 7.704
Notifica				Partita	4228	Impianto meccanografico del 09/12/1969	

L'intestazione alla data della richiesta deriva dai seguenti atti:



Direzione Provinciale di Massa Carrara
Ufficio Provinciale - Territorio
Servizi Catastali

Visura storica per immobile

Situazione degli atti informatizzati dall'impianto meccanografico al 15/01/2018

Data: 15/01/2018 - Ora: 12.43.14 Fine

Visura n.: T170216 Pag: 2

Situazione degli intestati dal 19/05/1999

N.	DATI ANAGRAFICI	CODICE FISCALE	DIRITTI E ONERI REALI
1	[REDACTED]	[REDACTED]	(1) Proprieta' per 1/2 fino al 28/12/2001
2	[REDACTED]	[REDACTED]	(1) Proprieta' per 1/2 fino al 28/12/2001

DATI DERIVANTI DA RETTIFICA DI INTESTAZIONE ALL'ATTUALITA' del 23/11/2001 protocollo n. 118076 in atti dal 23/11/2001 registrazione: Sede: RETTIFICA D'UFFICIO (n. 12438.1/2001)

Situazione degli intestati dal 02/04/1995

N.	DATI ANAGRAFICI	CODICE FISCALE	DIRITTI E ONERI REALI
1	[REDACTED]	[REDACTED]	(1) Proprieta' per 1000/1000 fino al 23/11/2001

DATI DERIVANTI DA ISTRUMENTO (ATTO PUBBLICO) del 19/05/1999 Voltura in atti dal 08/07/1999 Repertorio n.: 40388 Rogante: MORICHELLI VERTERE Sede: AULLA Registrazione: (n. 1743.1/1999)

Situazione degli intestati dall'impianto meccanografico

N.	DATI ANAGRAFICI	CODICE FISCALE	DIRITTI E ONERI REALI
1	[REDACTED]	[REDACTED]	fino al 19/05/1999

DATI DERIVANTI DA TESTAMENTO PUBBLICO del 02/04/1995 Voltura in atti dal 27/02/1996 Repertorio n.: 18872 Rogante: FAGGIONI Sede: CARRARA Registrazione: UR Sede: CARRARA Volume: 537 n. 48 del 28/07/1995 (n. 2200.1/1995)

N.	DATI ANAGRAFICI	CODICE FISCALE	DIRITTI E ONERI REALI
1	[REDACTED]	[REDACTED]	fino al 02/04/1995

DATI DERIVANTI DA Impianto meccanografico del 09/12/1969

Unità immobiliari n. 1

Tributi erariali: Euro 0,90

Visura telematica

* Codice Fiscale Validato in Anagrafe Tributaria

Agenzia del Territorio
CATASTO FABBRICATI
Ufficio Provinciale di
Massa

ELABORATO PLANIMETRICO	
Compilato da: Gussoni Riccardo	
Iscritto all'albo: Geometri	
Prov. Massa	N. 619
Comune di Mulazzo	Protocollo n. 000048412 del 05/06/2002
Sezione: Foglio: 7 Particella: 1372	Tipo Mappale n. 129375 del 21/12/2001
Dimostrazione grafica dei subalterni	Scala 1 : 500



PIANO TERRA



Ultima planimetria in atti

Data: 01/12/2017 - n. T12768 - Richiedente: Telematico

Totale schede: 1 - Formato di acquisizione: A4(210x297) - Formato stampa richiesto: A4(210x297) - Fattore di scala non utilizzabile

Catasto dei Fabbricati - Situazione al 01/12/2017 - Comune di MULAZZO (F802) - < Foglio: 7 - Particella: 1372 - Elaborato planimetrico >