

MODULARIO
F. fig. rend. 487



MINISTERO DELLE FINANZE
DIREZIONE GENERALE DEL CATASTO E DEI SS.TT.EE.
CATASTO EDILIZIO URBANO (RDL 13-4-1939, n. 852)

MOD. 811 (GEU)

LIRE
250

Planimetria di u.l.u. in Comune di CARRARA via G. MARCONI civ. 1 int. 14

PIANO SECONDO

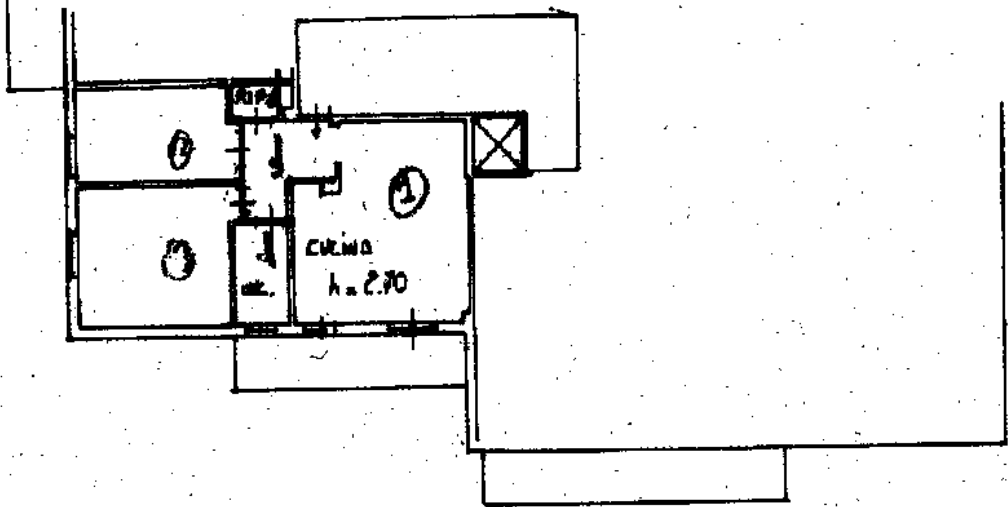

PIANO SEMINTERRATO

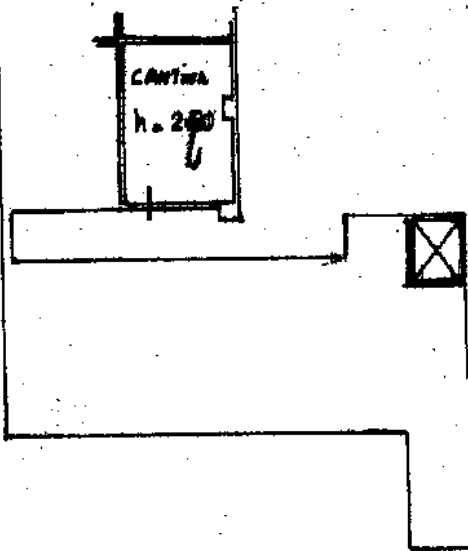

ORIENTAMENTO



SCALA DI 1:1000

Dichiarazione di N.C.
Denuncia di variazione

Compilata dal GEOM. SAGLIANO
(Titolo, cognome e nome)
MARCO

RISERVATO ALL'UFFICIO

Catasto dei Fabbricati - Scansione al 13/09/2019 - Comune di CARRARA(B832) - < Foglio: 53 Particella: 163 - Subalterno 14 >
VIA CARRARINI MC MARCONI n. 1 piano 2-18 interno 14

MODULARIO
F. fig. rend. 487



MINISTERO DELLE FINANZE
DIREZIONE GENERALE DEL CATASTO E DEI SS.TT.EE.
CATASTO EDILIZIO URBANO (RDL 13-4-1939, n. 652)

LIRE
250

Planimetria di u.l.u. in Comune di CARRARA via C. Marconi civ. 1

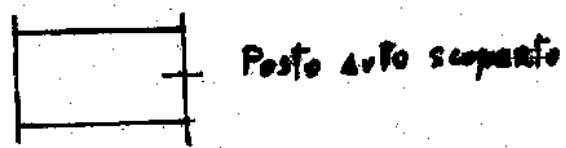

Posto auto scoperto

ORIENTAMENTO



SCALA DI 1:500

RISERVATO ALL'UFFICIO

Dichiarazione di N.C.
Denuncia di variazione

Compilata dal GEOM. Salsano Marco
(Titolo, cognome e nome)

24 LUG. 1990

Catasto dei Fabbricati - Situazione al 13/09/2019 - Comune di CARRARA (B832) - < Foglio: 53 Particella: 242 - Subalterno 19 >
VIA (C) IGI TRI MC MARCONI n. 1 piano T.