

Agenzia del Territorio
CATASTO FABBRICATI
Ufficio Provinciale di
Massa

Dichiarazione protocollo n. MS0088421 del 18/08/2011

Planimetria di u.i.u. in Comune di **Aulla**

Piazza Roma

civ. 7/8

Identificativi Catastali:

Sezione:

Foglio: **22**

Particella: **378**

Subalterno: **16**

Compilata da:

Moscatelli Matteo

Iscritto all'albo:
Ingegneri

Prov. **Massa**

N. **8B**

Scheda n. **1**

Scala **1:200**

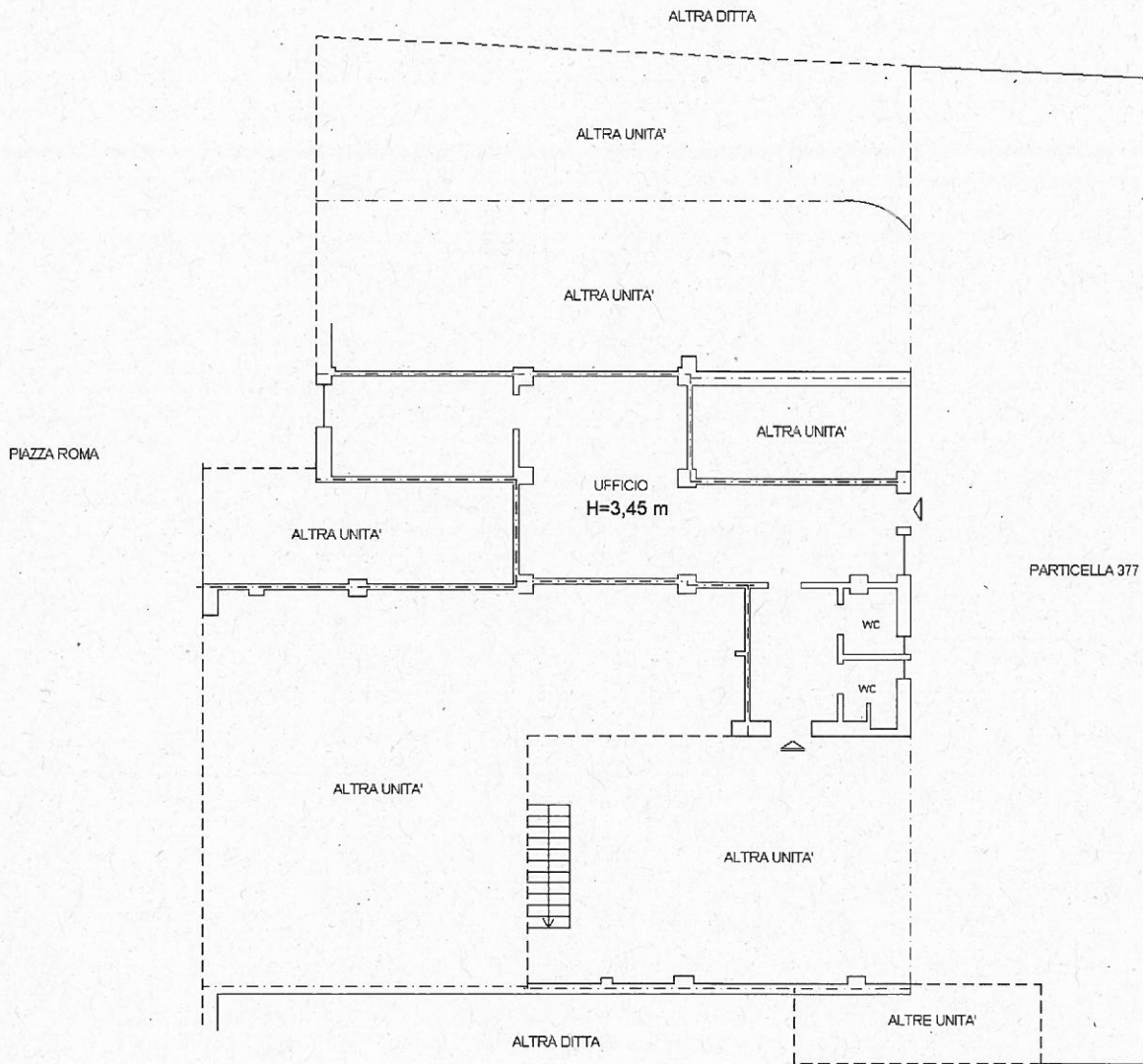

PIANTA PIANO TERRA



Catasto dei Fabbricati - Situazione al 02/10/2020 - Comune di AULLA(A496) - < Foglio: 22 Particella: 378 - Subalterno 16 >
PIAZZA ROMA n. 7/8 piano: T;