

Tribunale di Massa

PROCEDURA DI ESECUZIONE IMMOBILIARE

promossa da: **Credit Agricole Carispezia Spa**

contro:

N.R.G. E.I. 60/2018
data udienza: 19/12/2018

Giudice Delle Esecuzioni: **Dott.ssa ELISA PINNA**

Custode Giudiziario: **Silvia Andreani**

DOCUMENTAZIONE FOTOGRAFICA
Lotto 002

Esperto alla stima: CLAUDIA GRANDJACQUET

Codice fiscale: GRNCLD65E65A7940

Studio in: Via Lungofrigido di Ponente 65 - 54100 Massa

Telefono: 0585-243289
3474947131

Email: claudia.grandjacquet.arch@gmail.com

Pec: claudia.grandjacquet.arch@pec.it











CORPO A: PIANO TERRA











PIANO PRIMO



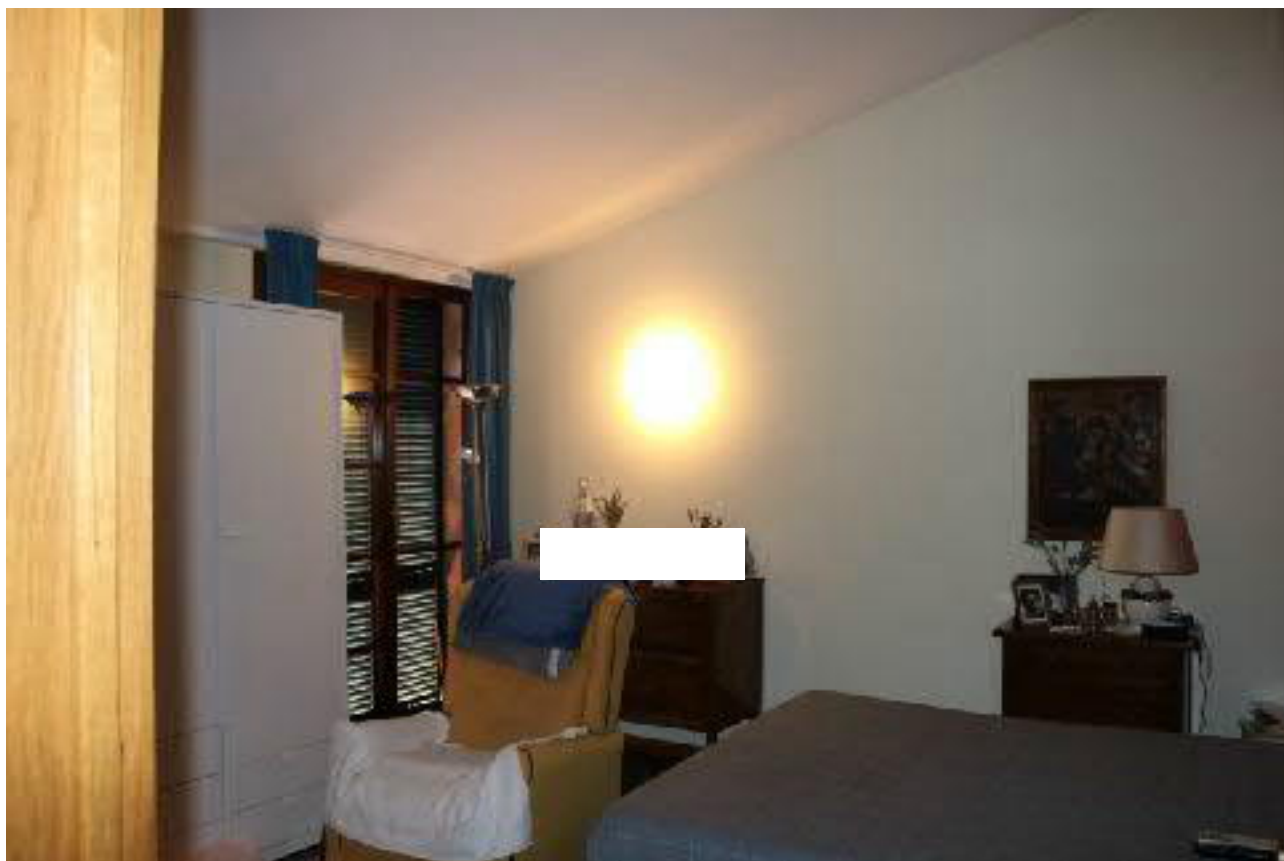





PIANO INTERRATO





TERRAZZI



CORPO B



Esperto della stima

Arch. Claudia Grandjacquet

Massa, 12/11/2018