

**Agenzia del Territorio
CATASTO FABBRICATI
Ufficio Provinciale di
Massa**

Dichiarazione protocollo n. MS0013537 del 09/03/2005

Planimetria di u.i.u. in Comune di Carrara

Via Zamenhoff

civ. 2

Identificativi Catastali:

Sezione:

Foglio: 96

Particella: 960

Subalterno: 1

Compilata da:

Pennucci Claudio

Iscritto all'albo:
Geometri

Prov. Massa

N. 645

Scheda n. 1

Scala 1:200

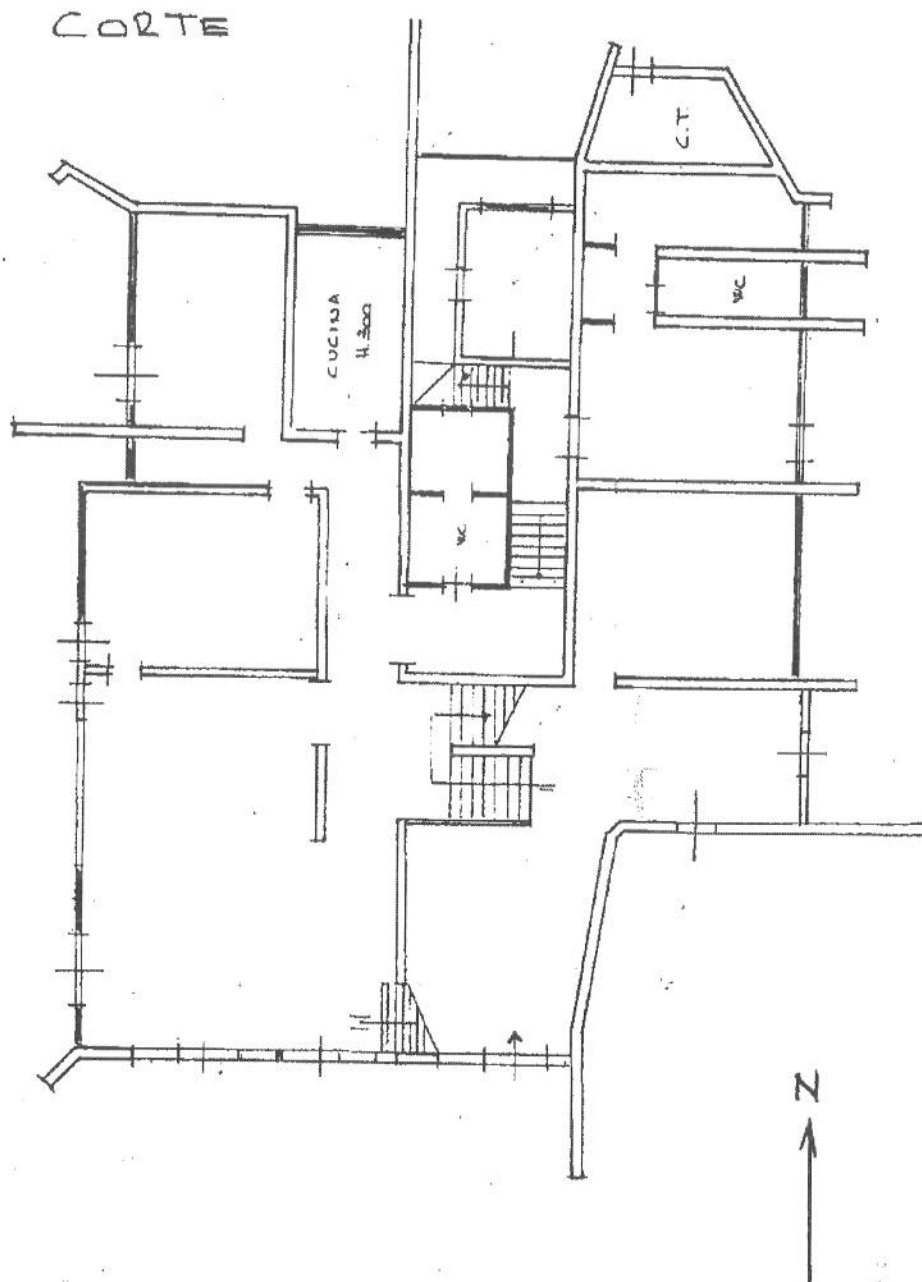

Piano Terra

Ultima planimetria in atti

Data: 18/06/2018 - n. T70113 - Richiedente: DVNBRC83L60G628E

Totale schede: 3 - Formato di acquisizione: A4(210x297) - Formato stampa richiesto: A4(210x297)

Catasto dei Fabbricati - Situazione al 18/06/2018 - Comune di CARRARA (B832) - < Foglio: 96 - Particella: 960 - Subalterno: 1 >
VIA LUDOVICO LAZZARO ZAMENHOF n. 2 piano: S1-T-1-2;

Firmato Da: MENCHINI SERGIO Emesso Da: ARUBAPEC S.P.A. NG CA 3 Serial#: 1fb9ecd38881aac590d24fcb321911807

Agenzia del Territorio
CATASTO FABBRICATI
Ufficio Provinciale di
Massa

Dichiarazione protocollo n. MS0013537 del 09/03/2005

Planimetria di u.i.u. in Comune di Carrara

Via Zamenhoff

civ. 2

Identificativi Catastali:

Sezione:

Foglio: 96

Particella: 960

Subalterno: 1

Compilata da:

Pennucci Claudio

Iscritto all'albo:

Geometri

Prov. Massa

N. 645

Scheda n. 2

Scala 1:200

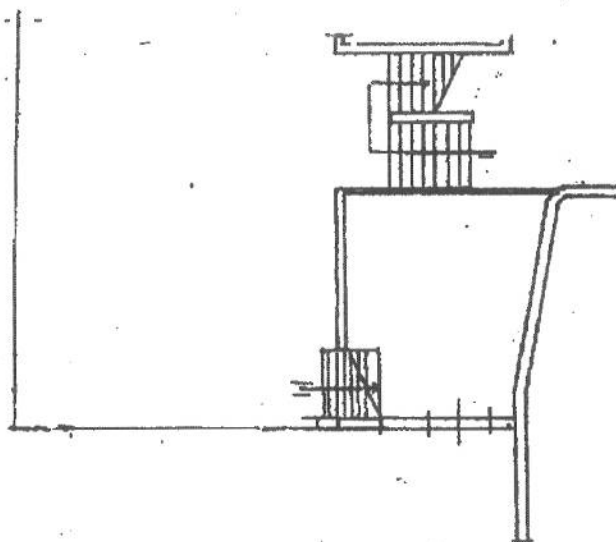

PIANO PRIMO
AMMESSO H = 2,70

PIANO SEMINTERATO

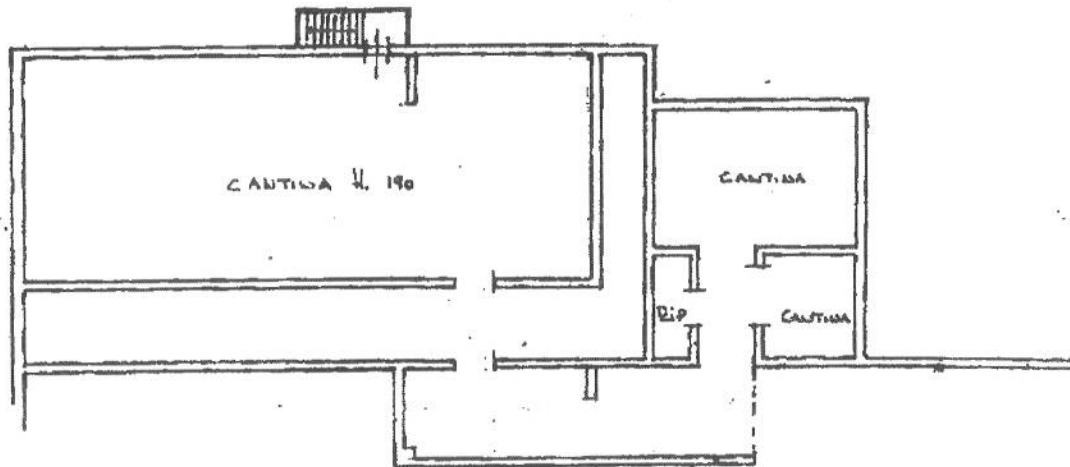

ALTRA U.I.U.

Ultima planimetria in atti

Data: 18/06/2018 - n. T70113 - Richiedente: DVNBRC83L60G628E

Totale schede: 3 - Formato di acquisizione: A4(210x297) - Formato stampa richiesto: A4(210x297)

Catasto dei Fabbricati - Situazione al 18/06/2018 - Comune di CARRARA (B832) - < Foglio: 96 - Particella: 960 - Subalterno: 1 >
VIA LUDOVICO LAZZARO ZAMENHOF n. 2 piano: S1-T-1-2;

Firmato Da: MENCHINI SERGIO Emesso Da: ARUBAPEC S.P.A. NG CA 3 Serial#: 1fb9ecd38881aac590d24fcb321911807

**Agenzia del Territorio
CATASTO FABBRICATI
Ufficio Provinciale di
Massa**

Dichiarazione protocollo n. MS0013537 del 09/03/2005

Planimetria di u.i.u. in Comune di Carrara

Via Zamenhoff

civ. 2

Identificativi Catastali:

Sezione:

Foglio: 96

Particella: 960

Subalterno: 1

Compilata da:

Pennucci Claudio

Iscritto all'albo:

Geometri

Prov. Massa

N. 645

Scheda n. 3

Scala 1:200

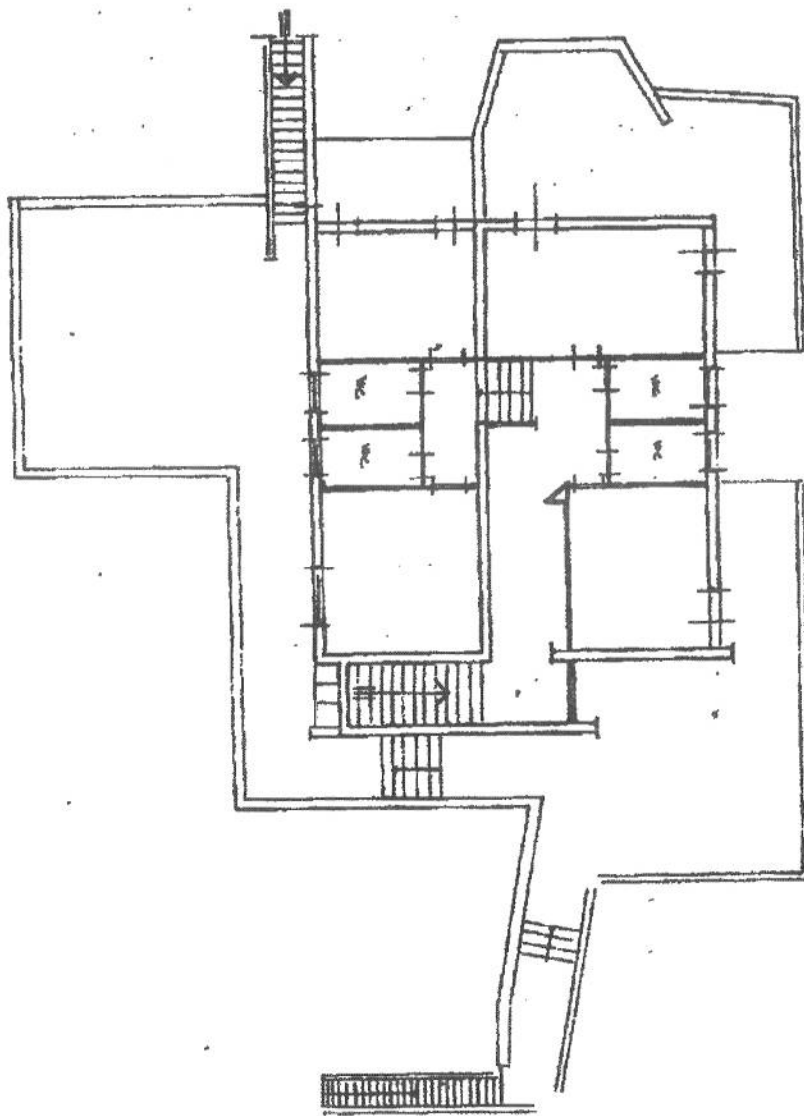

PIANO SECONDO
H = 3,00



Ultima planimetria in atti

Data: 18/06/2018 - n. T70113 - Richiedente: DVNBRC83L60G628E

Totale schede: 3 - Formato di acquisizione: A4(210x297) - Formato stampa richiesto: A4(210x297)

Catasto dei Fabbricati - Situazione al 18/06/2018 - Comune di CARRARA (B832) - < Foglio: 96 - Particella: 960 - Subalterno: 1 >
VIA LUDOVICO LAZZARO ZAMENHOF n. 2 piano: S1-T-1-2;

Firmato Da: MENCHINI SERGIO Emesso Da: ARUBAPEC S.P.A. NG CA 3 Serial#: 1fb9ecd38881aac590d24fcb321911807

**Agenzia del Territorio
CATASTO FABBRICATI
Ufficio Provinciale di
Massa**

Dichiarazione protocollo n. MS0102938 del 22/12/2003

Planimetria di u.i.u. in Comune di Carrara

Via Zamenhoff

civ. 2

Identificativi Catastali:

Sezione:

Foglio: 96

Particella: 960

Subalterno: 2

Compilata da:

Pennucci Claudio

Iscritto all'albo:
Geometri

Prov. Massa

N. 645

Scheda n. 1

Scala 1:200

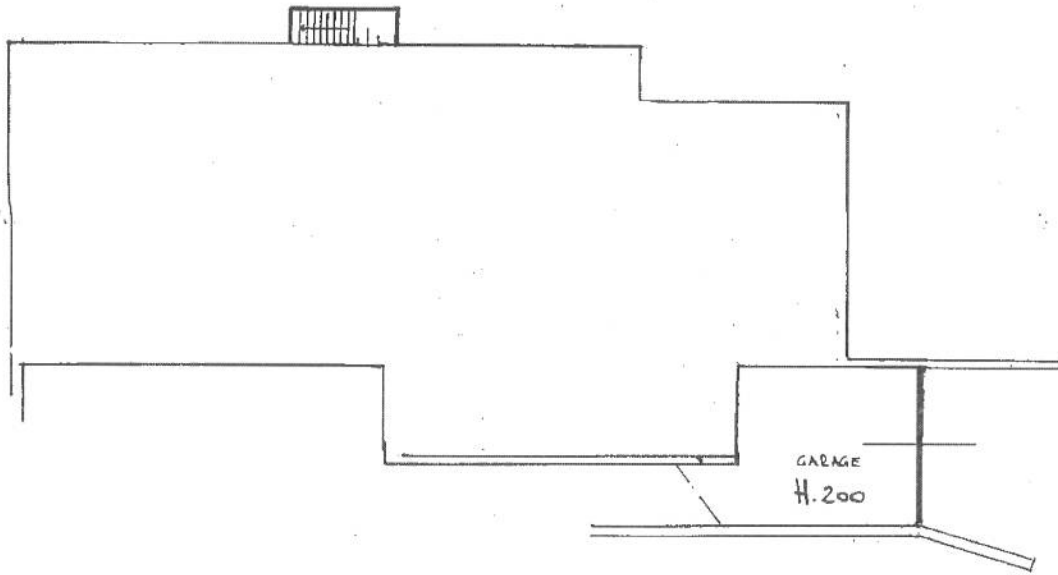

PIANO INTERRATO

Ultima planimetria in atti

Data: 18/06/2018 - n. T70115 - Richiedente: DVNBRC83L60G628E

Totale schede: 1 - Formato di acquisizione: A4(210x297) - Formato stampa richiesto: A4(210x297)

Catasto dei Fabbricati - Situazione al 18/06/2018 - Comune di CARRARA (B832) - < Foglio: 96 - Particella: 960 - Subalterno: 2 >
VIA LUDOVICO LAZZARO ZAMENHOF n. 2 piano: S1;

Firmato Da: MENCHINI SERGIO Emesso Da: ARUBAPEC S.P.A. NG CA 3 Serial#: 1fb9ecd38881aac590d24fcb321911807