



N=4874100

E=1590900

11-Mag-2021 17:53:56
Prot. n. T423659/2021

Scala originale: 1:2000
Dimensione cornice: 534.000 x 378.000 metri

Comune: MASSA
Foglio: 127

1 Particella: 123

MODULARIO
F. rig. rend. 487



MINISTERO DELLE FINANZE
DIREZIONE GENERALE DEL CATASTO E DEI SS. T. T. E. E.
CATASTO EDILIZIO URBANO (RDL 13-4-1939, n. 652)

MOD. 250 (CEU)

LIRE
250

Planimetria di u.i.u. in Comune di MASSA via le della Repubblica civ.

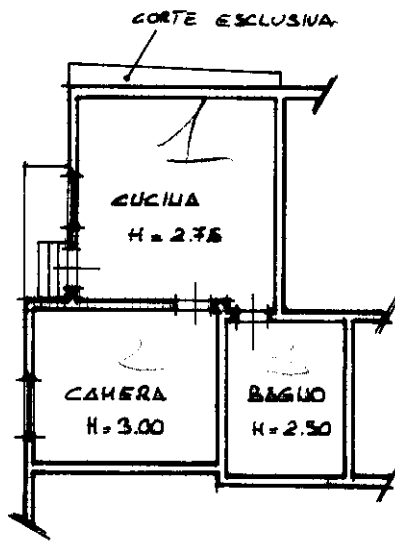

PIANO TERRA

ORIENTAMENTO



SCALA DI 1: 200

Dichiarazione di N.C.

Denuncia di variazione

Ultima planimetria in atti

Compilata dal GEOMETRA

GENTILI GIUSEPPE
(Titolo, cognome e nome)

Scritto all'atto dei GEOMETRI

MS 759

data 23.04.93 Firma Gentili Giuseppe

RISERVATO ALL'UFFICIO

15 NOV. 1993

1041

MODULARIO
F. rig. rend. 487



MINISTERO DELLE FINANZE
DIREZIONE GENERALE DEL CATASTO E DEI SS.TT.EE.
CATASTO EDILIZIO URBANO (RDL 13-4-1939, n. 652)

MOD. **BN** (CEU)

LIRE
500

Planimetria di u.i.u. in Comune di **MASSA** viale **della Repubblica** civ.

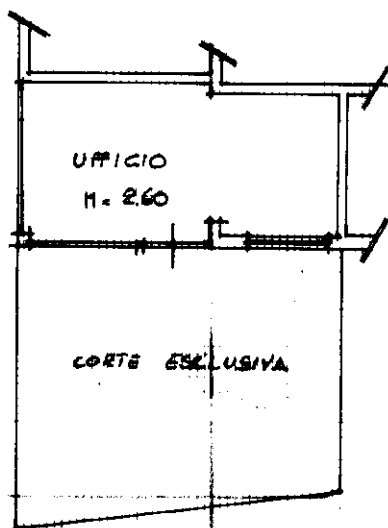

PIANO TERRA

ORIENTAMENTO



SCALA DI 1:...

Dichiarazione di N.C.
Utilizzo di variazione

Compilata dal **GEOMETRA**
(Titolo, cognome e nome)

GENTILI GIUSEPPE

RISERVATO ALL'UFFICIO

15 NOV. 1993

Data presentazione: 15/11/1993 - Data: 23/04/2021 - n. T302905 - Richiedente: BTTLRI75E47E463I

Totale sezioni catastali: 1 - Formato di acquisizione: A4(210x297) - Formato stampa richiesto: A4(210x297)

n. **123** sub **3**

data **23/02/93** Firma **Giuseppe Gentili**

Catasto dei Fabbricati - Situazione al 23/04/2021 - Comune di MASSA (F023) - < Foglio: 127 - Particella: 123 - Subalterno: 3 >
VIAREGGIO - VIALE DELLA REPUBBLICA piano: T