

MODULARIO
F. rig. rend 497



MINISTERO DELLE FINANZE
DIREZIONE GENERALE DEL CATASTO E DEI SS.TT.EE.
CATASTO EDILIZIO URBANO (RDL 13-4-1939, n. 652)

MOD. BN (C)

LIRE
250

Planimetria di u.i.u. in Comune di VILLA FRANCA L. via P.ZZA MARGHERITA civ.

pianta piano terra (h.=m. 2.40)

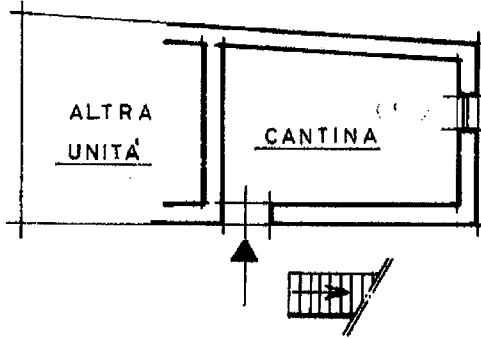

pianta piano primo (h.=m. 2.80)

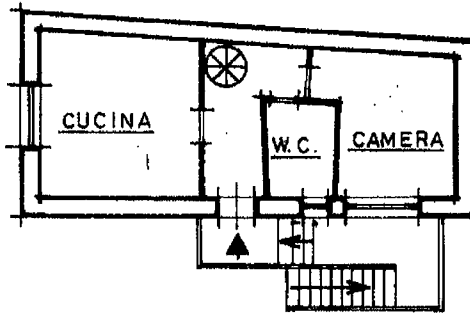

pianta piano secondo

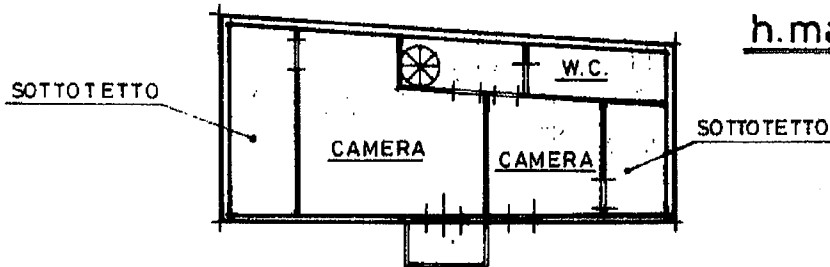

h. min.= m. 1.40
h. max.= m. 2.75

ORIENTAMENTO



SCALA DI 1:

Dichiarazione di N.C.
Denuncia di variazione

Compilata dal GEOMETRA
(Titolo, cognome e nome)
BARBIERI MAURIZIO

RISERVATO ALL'UFFICIO

Ultima planimetria in atti

1 FEB 1991

Data presentazione: 01/02/1991 - Data: 03/03/2021 - n. T409519 - Richiedente: CRRRRT59C02F023R

Totale schede: 8 - Formato di acquisizione: A4(210x297) - Formato stampa richiesto: A4(210x297)

data: GEU 1/1/1991

5561

Catasto dei Fabbricati - Situazione al 03/03/2021 - Comune di VILLAFRANCA LUNIGIANA (L.946) - < Foglio: 8 - Particella: 235 - Subalterno: 1 >

MODULARIO
F. rig. rend. 487



MINISTERO DELLE FINANZE
DIREZIONE GENERALE DEL CATASTO E DEI SS.TT.EE.
CATASTO EDILIZIO URBANO (RDL 13-4-1939, n. 852)

MOD. 88 (CEU)

LIRE
250

Planimetria di u.i.u. in Comune di VILLA FRANCA L. via P.ZZA MARGHERITA civ.

pianta piano terra (h. = m. 2.80)

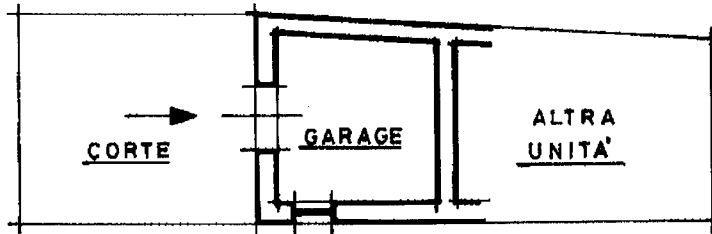

ORIENTAMENTO



SCALA DI 1:200

Dichiarazione di N.C.
Denuncia di variazione

Compilata dal GEOMETRA
(Titolo, cognome e nome)
BARBIERI MAURIZIO

RISERVATO ALL'UFFICIO

1 FEB 1991

3561

Ultima planimetria in atti
Data presentazione: 01/02/1991 - Data: 03/03/2021 - n. T409520 - Richiedente: CRRRRT59C02F023R
Totale schede: 1 - Formato di acquisizione: A4(210x297) - Formato stampa richiesto: A4(210x297)
n. 235 sub. 2 data 3 SET 1991

num. 01
Cata. Fabbricati - Simulazione al 03/03/2021 - Comune di VILLAFRANCA LUNIGIANA (L946) - < Foglio: 8 - Particella: 235 - Subalterno: 2 >