

N 189380

Em. 1589380

Direzione Provinciale di Massa Carrara Ufficio Provinciale - Territorio - Direttore PAOLA AMODIO

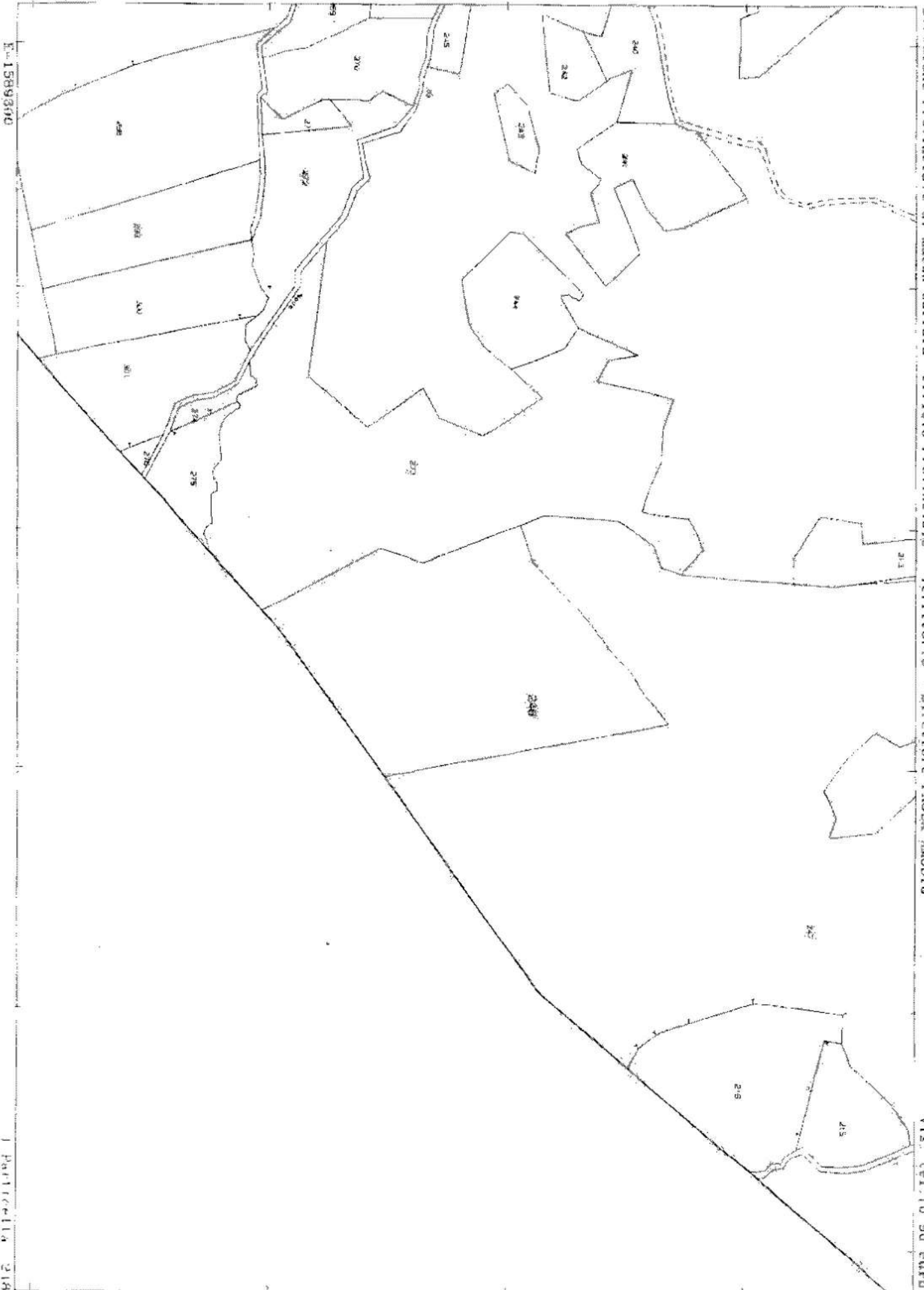

Particella 218

Via. tel. 10 90 (art. 9)

Comune: FIVIZZANO/C
Foglio: 3

Scala originale: 1:2000
Dimensione cornice: 534.000 x 978.000 metri

5-Mar-2020 16:9 6
Prot. n. 725106/2020

N=4803300

Foglio 589/00

Direzione Provinciale di Massa Carrara Ufficio Provinciale - Territorio - Direttore PAOLA AMADIO

1 Particella 329

Via tel. (0 90 euro)

Comune PIVIZZANO/C
Foglio, 3

Scala originale, 1:2000
Dimensione cornice: 534,000 x 378,000 metri

5-Mar-2020 16:4:5
Prot. n 1848311/2020

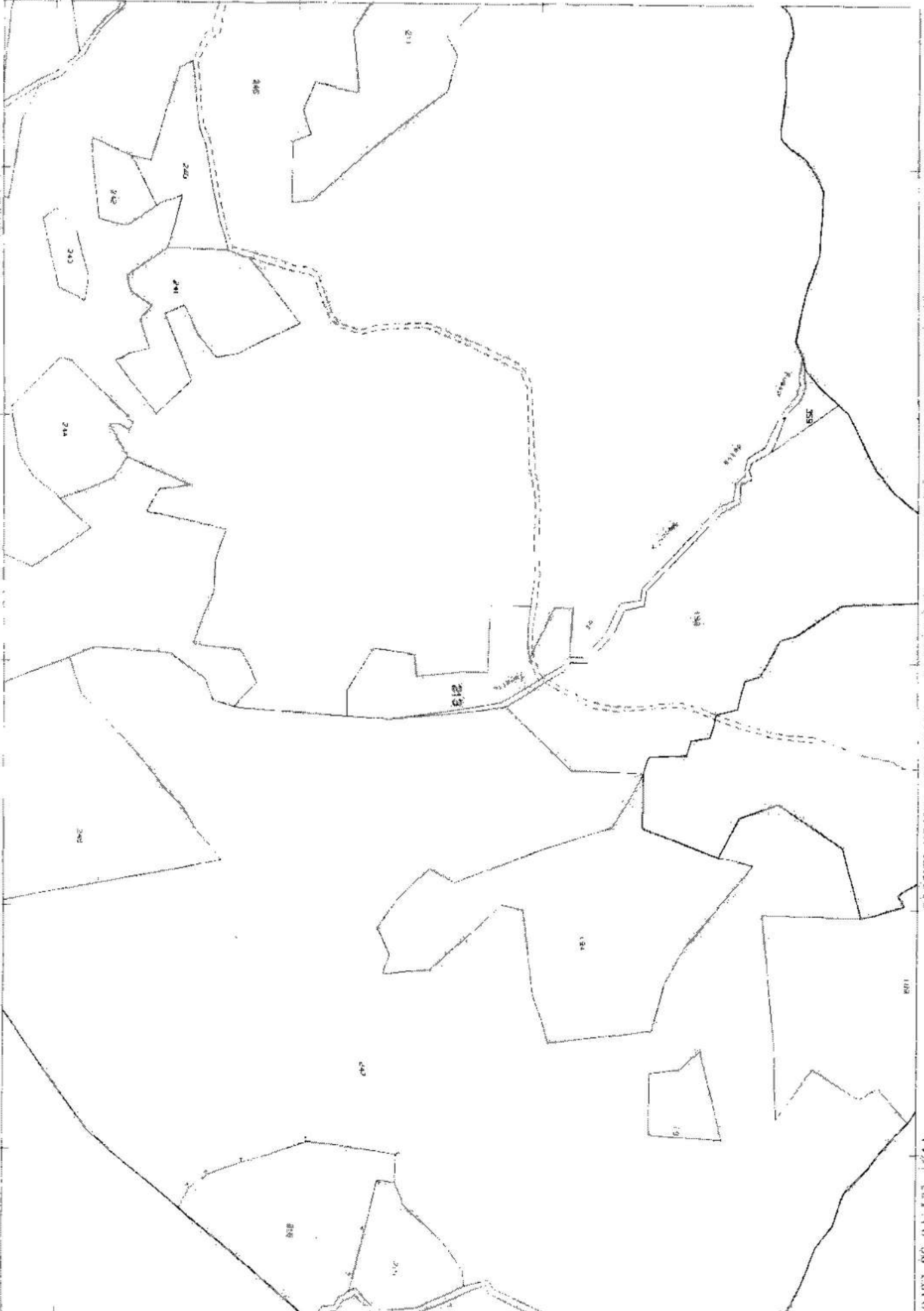

N 4893400

E-1688900

Direzione Provinciale di Massa Carrara Ufficio Provinciale - Territorio - Direttore PAOLA AMODIO

Via 161, 02 70 euro

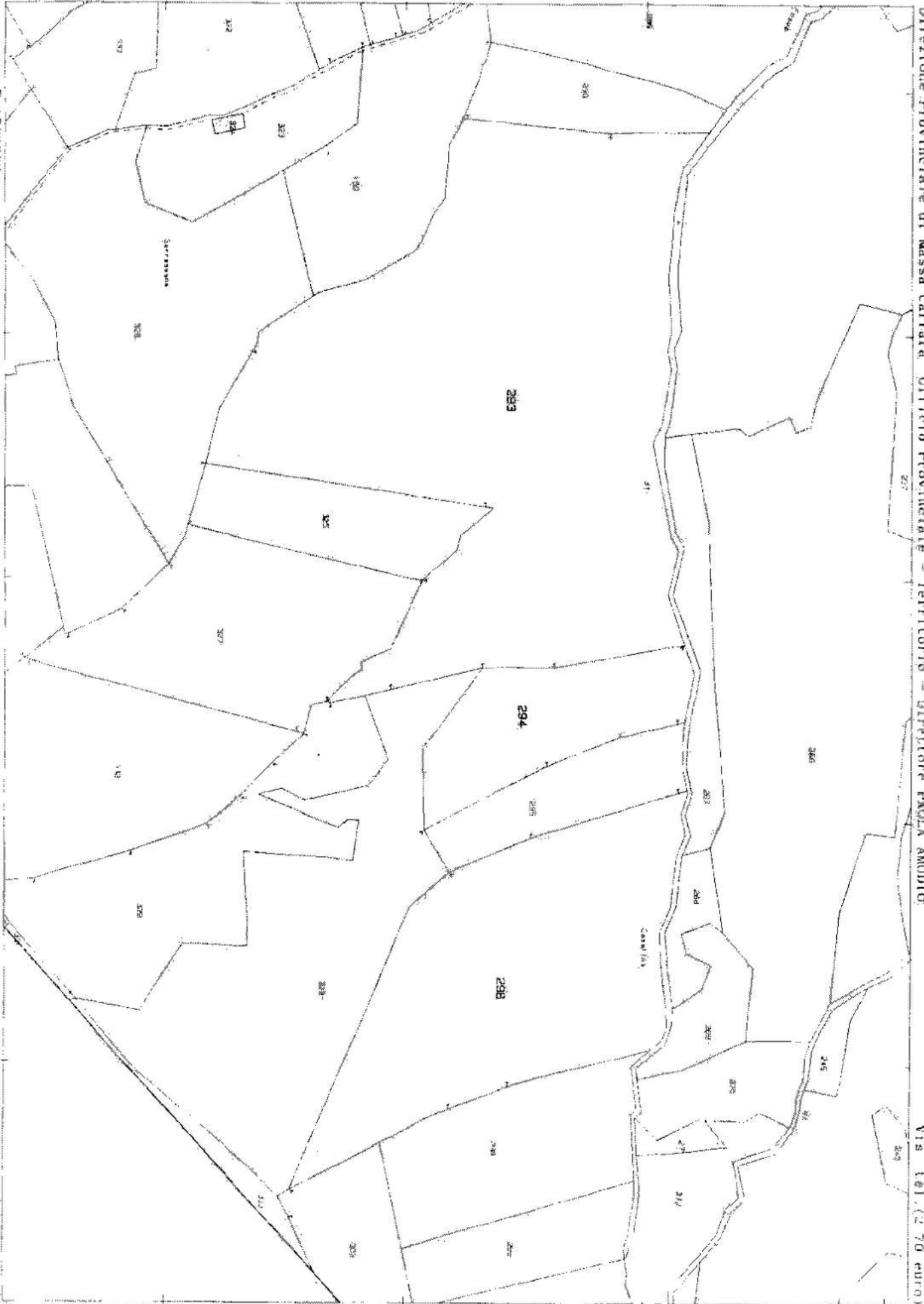

3 Particelle: 293, 294, 296

Comune: FIVIZZANO/C
Foglio: 3

Scala originale: 1:2000
Dimensione cornice: 534.000 x 378.000 metri

5-Mar-2020 15:55:43
Prot. n. T249332/2020

E-1589100

I Particella 271



Vis. tel. (0.80 euro)

Univ. Di. 000000014830361002706610012741 4830361002706610012741 4830361002706610012741 4830361002706610012741 4830361002706610012741

E=1589100

N=4884300

Direzione Provinciale di Massa Carrara Ufficio Provinciale Territorio - Direttore PAOLA AMORIO

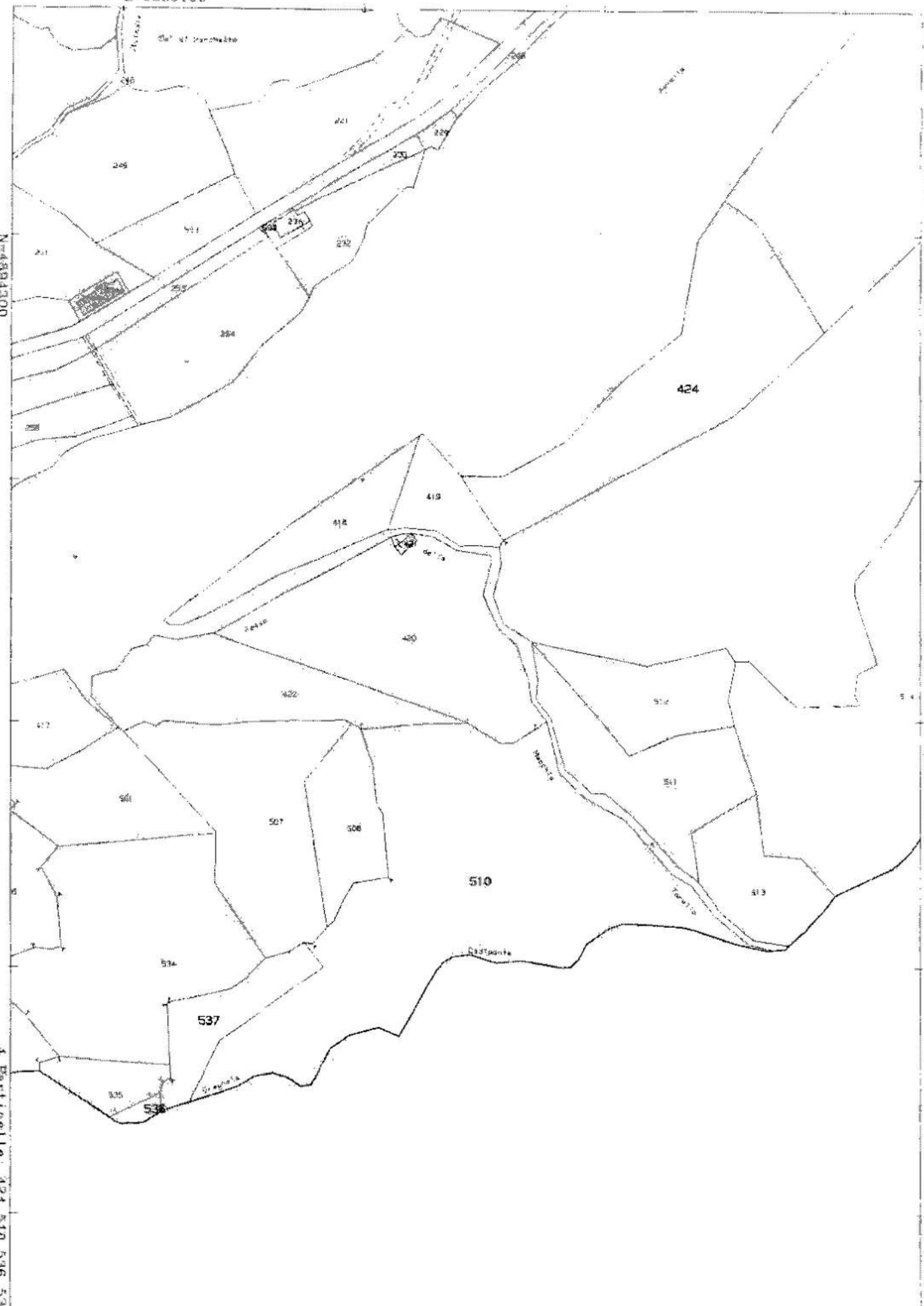

Vis. tel. (0.60 euro)

Particelle: 421, 510, 536, 537

Comune: FIVIZZANO/C
Foglio: 1

Scala originale: 1:2000
Dimensione cornice: 534.000 x 898.000 metri

5-Mar-2020 15:48
Prot. n. T238944/2020



N=4993600

Direzione Provinciale di Massa Carrara Ufficio Provinciale - Territorio - Direttore PAOLA AMODIO

Via. tel (0 50 690 000)

E=1348900

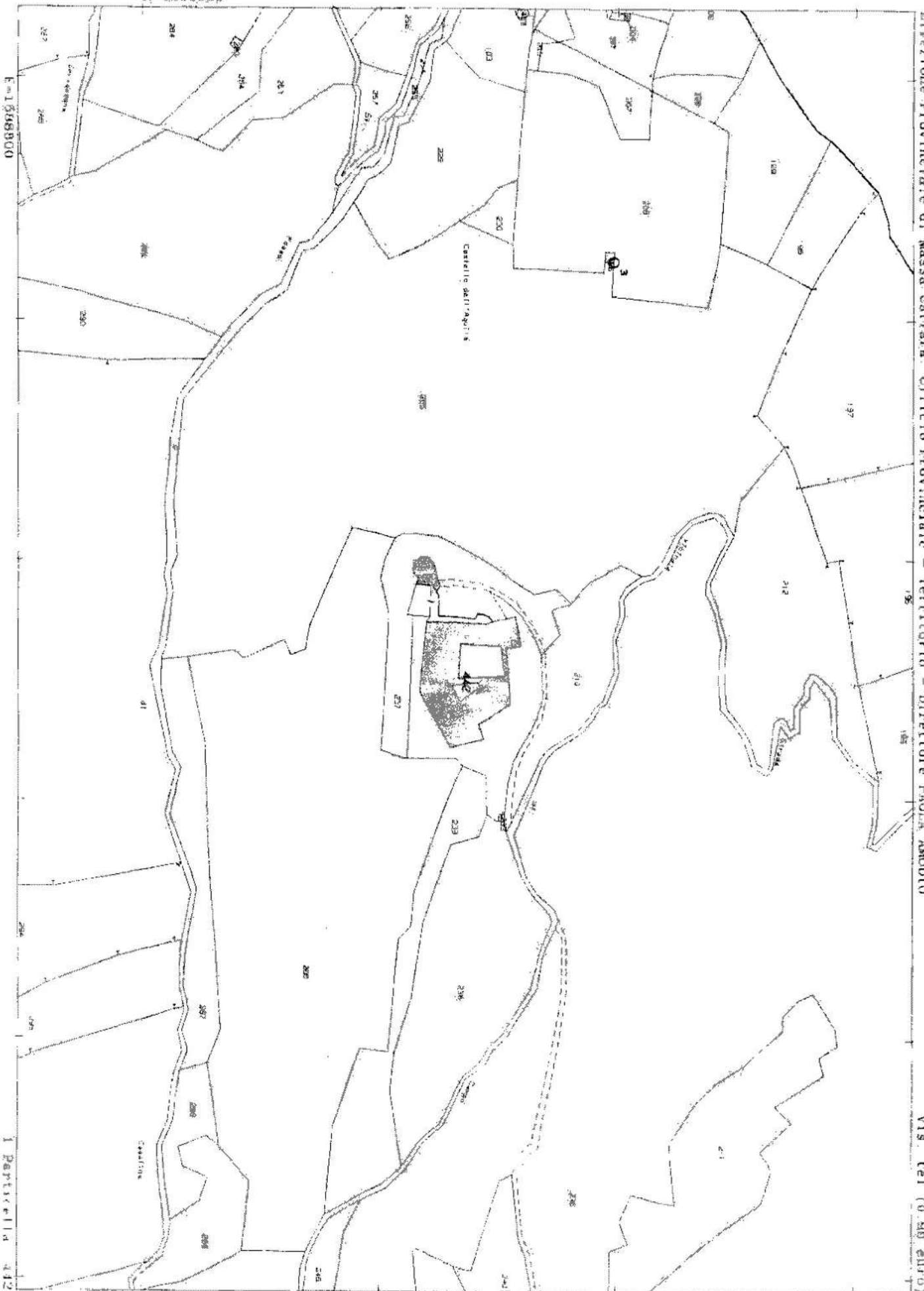

Comune: FIVIZZANO/C
Foglio: 3

Scala originale: 1:2000
Dimensione cornice: 534.000 x 378.000 metri

28-Feb-2020 16:54:20
Prot. n. 1268076/8020

9



TAV. 1/5

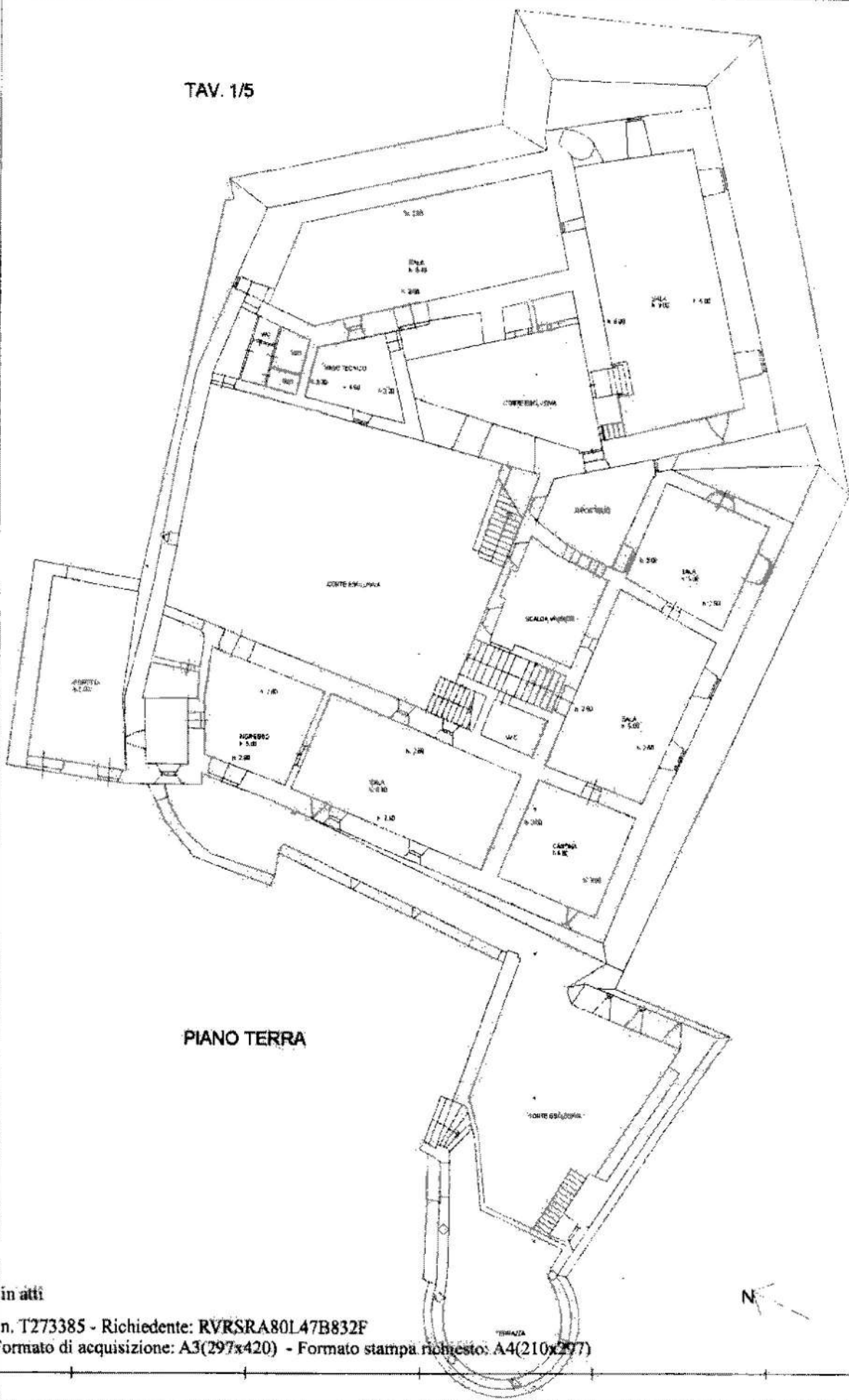

PIANO TERRA



Compilata da:
[Redacted]
Espresso all'albo:
M. Di Pietro
For. Massa

N. 168

Identificativi Catastrali:
Sezione:
Foglio: 3
Particella: 442
Subalterno:

28/07/2006

Dichiarazione preboscio a. M. 500/65/81 del
Pianimetria di s. s. n. in Comune di Fivizzano - Gragnola
Via Castel Aquila - Gragnola civ. 89C

Agenzia del Territorio
CATASTO FABBRICATI
Ufficio provinciale di
Massa

Scala 1:200

Ultima planimetria in atti

Data: 05/03/2020 - n. T273385 - Richiedente: RVR5RA80L47B832F

Totale schede: 5 Formato di acquisizione: A3(297x420) - Formato stampa richiesto: A4(210x297)

Catasto dei Fabbricati - Situazione al 05/03/2020 - Comune di FIVIZZANO/R (D629) - Foglio: 3 - Particella: 442 - Subalterno: 0

VIA CASTELAQUILA SNC piano: 1-1-2-3-4-S1;

Completata da:
 [REDACTED]
 Architetto:
 Architetto:
 Profr. Massa

Identificativa catastale:
 Sezione:
 Foglio: 5
 Particella: 442
 Subalterno:

Dichiarazione preliminare n. MS004683 del 24/07/2006
 Pianimetria di. d. s. s. in Comune di Fivizzano - circoscrizione
 Via Castel Aquila - Circolazione
 oiv. 430

Agenzia del Territorio
CATASTO FABBRICATI
 Ufficio provinciale di
 Massa

Scala 1:200

TAV. 2/5

PIANO PRIMO

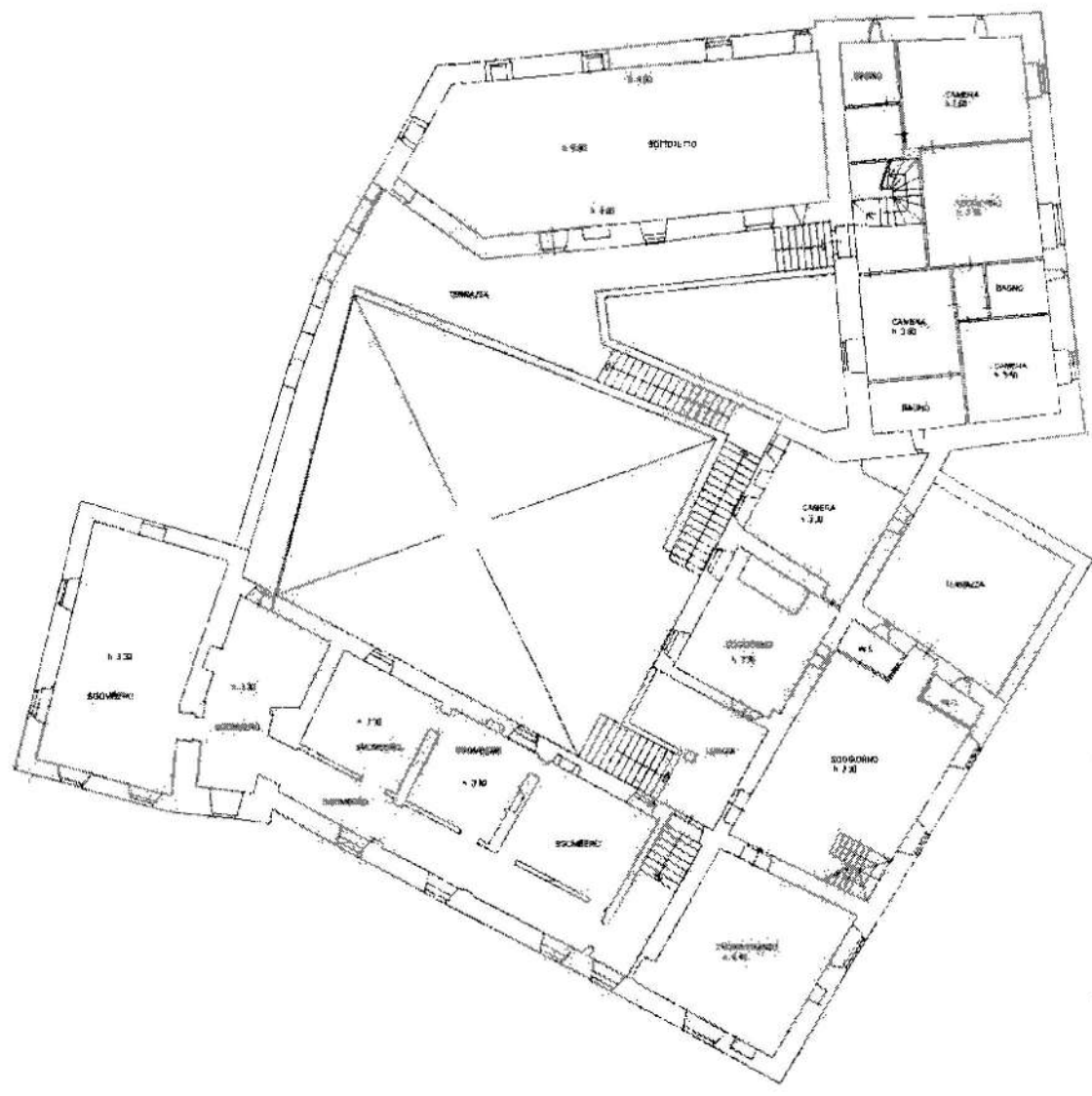

Carasto del Fabbricati - Situazione al 05/03/2020 - Comune di FIVIZZANO (D629) - Foglio 5 - Particella 442 - Subalterno 0
 VIA CASTEL AQUILA SNC piano: 1-1-2-3-4-S1

Ultima planimetria in atti

Data: 05/03/2020 - n. T273385 - Richiedente: RVR5RA80L47B832F
 Totale schede: 5 Formato di acquisizione: A3(297x420) - Formato stampa richiesto: A4(210x297)



Compilata da:
 [redacted]
 Tecnico all'albo:
 Architetti
 Prof. Massa
 N. 158

Identificativa Catastrale:
 Sezione:
 Foglio: 3
 Particella: 442
 Subalterno:

Dichiarazione preprototipo n. MS0046537 del 28/07/2006
 Pianimetria di v.f.m. in Comune di Fivizzano - Orappola
 Via Castel Aquila - Orappola
 c.a. SNC

Agenzia del Territorio
CATASTO FABBRICATI
 Ufficio provinciale di
 Massa

scala 1:200

TAV. 3/5

PIANO SECONDO

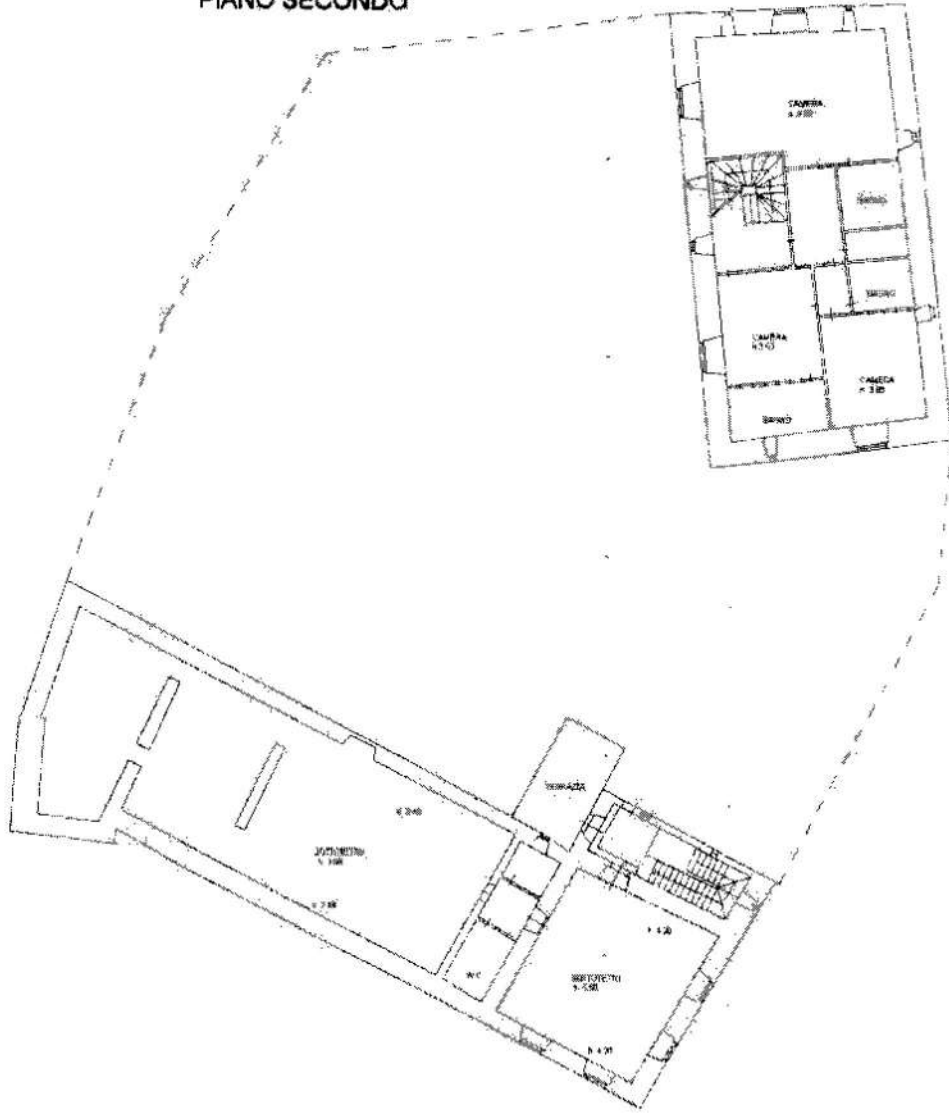

Catasto dei Fabbricati - Situazione al 05/03/2020 - Comune di FIVIZZANO/R. (D629) - Foglio 3 - Particella 442 - Subalterno 0 - VIA CASTEL AQUILA SNC piano: 1-1-2-3-4-S1;

Ultima planimetria in atti

Data: 05/03/2020 - n. T273385 - Richiedente: RVR5RA80L47B832F

Totale schede: 5 - Formato di acquisizione: A3(297x420) - Formato stampa richiesto: A4(210x297)

W

Agenzia del Territorio
CATASTO FABBRICATI
Ufficio Provinciale di
Massa

Dichiarazione protocollo n. MS0046583 del 28/07/2006
Planimetria di u.i.u. in Comune di Fivizzano - Gragnola
Via Castel Aquila - Gragnola

civ. SNC

Identificativi Catastali:

Sezione:
Foglio: 3
Particella: 442
Subalterno:

Compilata da:

Isritto all'albo:
Architetti

Prov. Massa

N. 168

Scheda n. 4

Scala 1:200

TAV. 4/5

PIANO TERZO

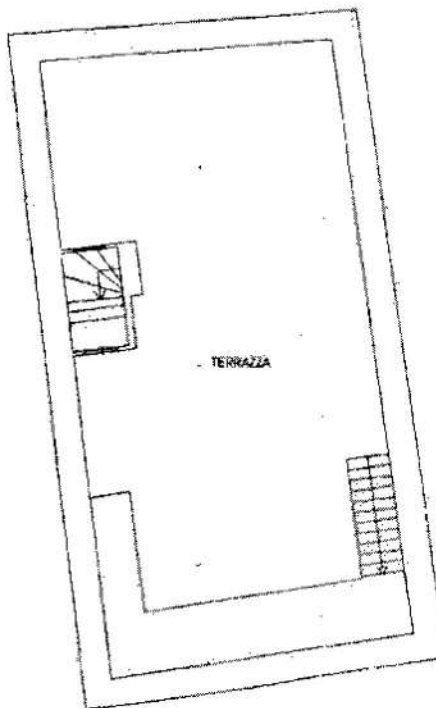
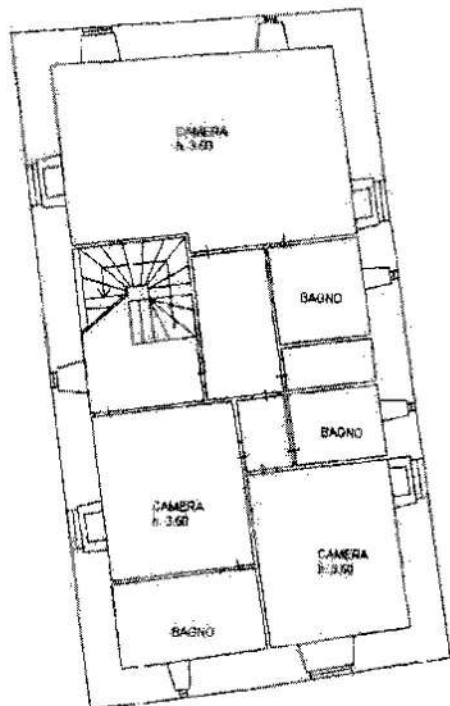

PIANO QUARTO



Ultima planimetria in atti

Data: 05/03/2020 - n. T273385 - Richiedente: RVR5RA80L47B832F

Totale schede: 5 - Formato di acquisizione: A4(210x297) - Formato stampa richiesto: A4(210x297)

Catasto dei Fabbricati - Situazione al 05/03/2020 - Comune di FIVIZZANO/R (D629) - Foglio: 3 - Particella: 442 - Subalterno: 0
VIA CASTEL AQUILA SNC piano: 1-1-2-3-4-S1;

**Agenzia del Territorio
CATASTO FABBRICATI
Ufficio Provinciale di
Massa**

Dichiarazione protocollata n. MS0046583 del 28/07/2006

Planimetria di u.i.u. in Comune di Fivizzano - Gragnola

Via Castel Aquila - Gragnola

civ. SNC

Identificativi Catastali:

Sezione:

Foglio: 3

Particella: 442

Subalterno:

Compilata da:

Isritto all'albo:
Architetti

Prov. Massa

N. 168

Scheda n. 5

Scala 1:200

MTAV. 5/5

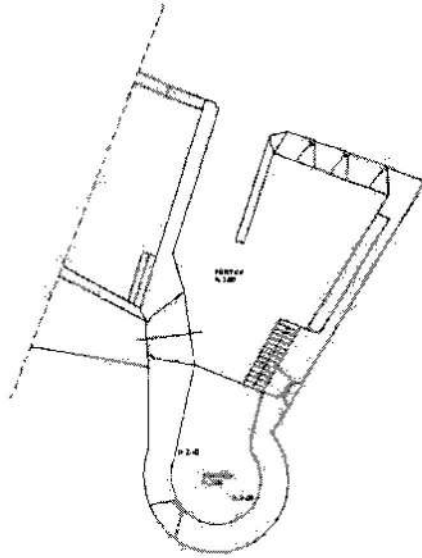

PIANO PRIMO SOTTOSTRADA

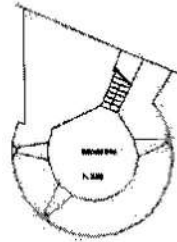

PIANO SECONDO SOTTOSTRADA



Ultima planimetria in atti

Data: 05/03/2020 - n. T273385 - Richiedente: RVR5RA80L47B832F

Totale schede: 5 - Formato di acquisizione: A4(210x297) - Formato stampa richiesto: A4(210x297)

Catasto dei Fabbricati - Situazione al 05/03/2020 - Comune di FIVIZZANO/R (D629) - < Foglio: 3 - Particella: 442 - Subalterno: 0 >
VIA CASTEL AQUILA SNC piano: T-1-2-3-4-S1;