

Tribunale di Massa
PROCEDURA DI ESECUZIONE IMMOBILIARE

promossa da:
BANCA MONTE DEI PASCHI DI SIENA SPA

contro:

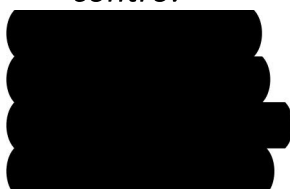

N.R.G. E.I. **112/2019**
data udienza: **23.09.2020**

Giudice Delle Esecuzioni: **Dott.ssa ELISA PINNA**

Custode Giudiziario: **Dott. Marco Molendi**

DOCUMENTAZIONE FOTOGRAFICA
ALLEGATA AL RAPPORTO DI VALUTAZIONE
Lotto 1
Villino indipendente

Esperto alla stima: Geom. Luigi Chioni
Iscritto all'Albo dei Geometri di Massa Carrara al n. 936
Codice fiscale: CHNLGU74S30G628B
Studio in: Viale Giuseppe Mazzini 316
55042 Forte dei Marmi
Telefono: 0584 752173
Fax: 0584 1848326
Email: luigichioni@gmail.com
Pec: luigi.chioni@geopec.it

Per l'esatta posizione dei punti di scatto fotografici, si rimanda alla Tavola 2 allegata.

2020

Via Zolezzi, 29 - Google Maps

Google Maps Via Zolezzi, 29

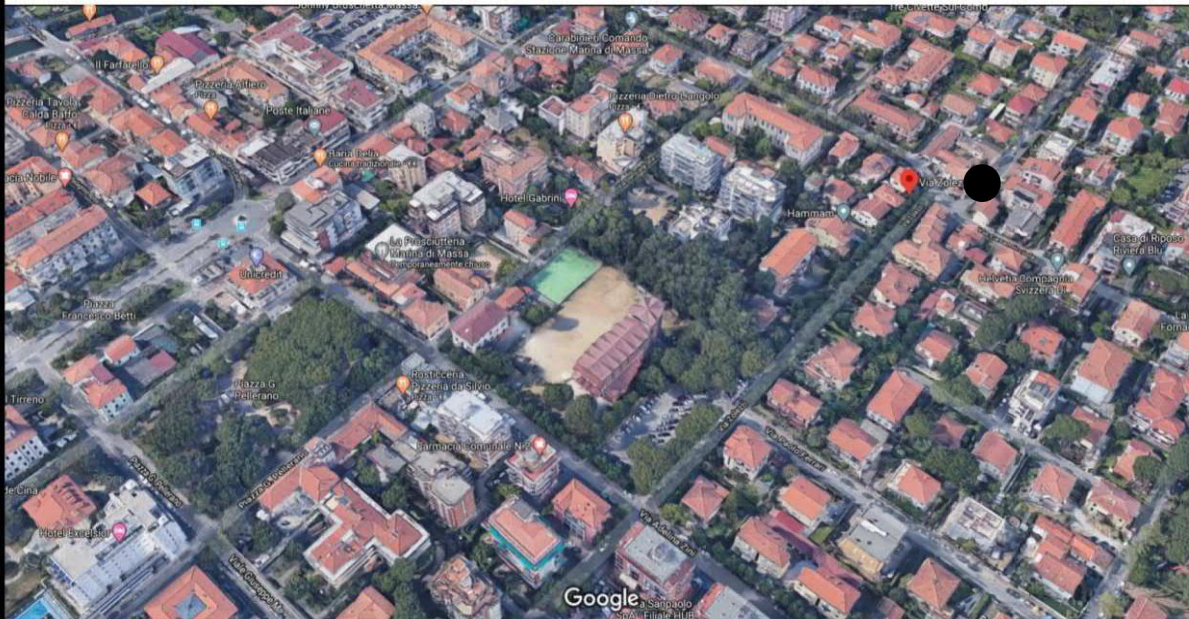

Immagini ©2020 Google, Dati cartografici ©2020 20 m

Figura 1

<https://www.google.it/maps/place/Via+Zolezzi,+29,+54100+Massa+MS/@44.0063012,10.1027042,330a,35y,39.42t/data=!3m1!1e3!4m5!3m4!1s0x12d508c03fbee17:0xc18442d53d63e2c9!8m2!13d44.0093543!4d10....>

21/4/2020

Via Zolezzi, 29 - Google Maps

Google Maps Via Zolezzi, 29

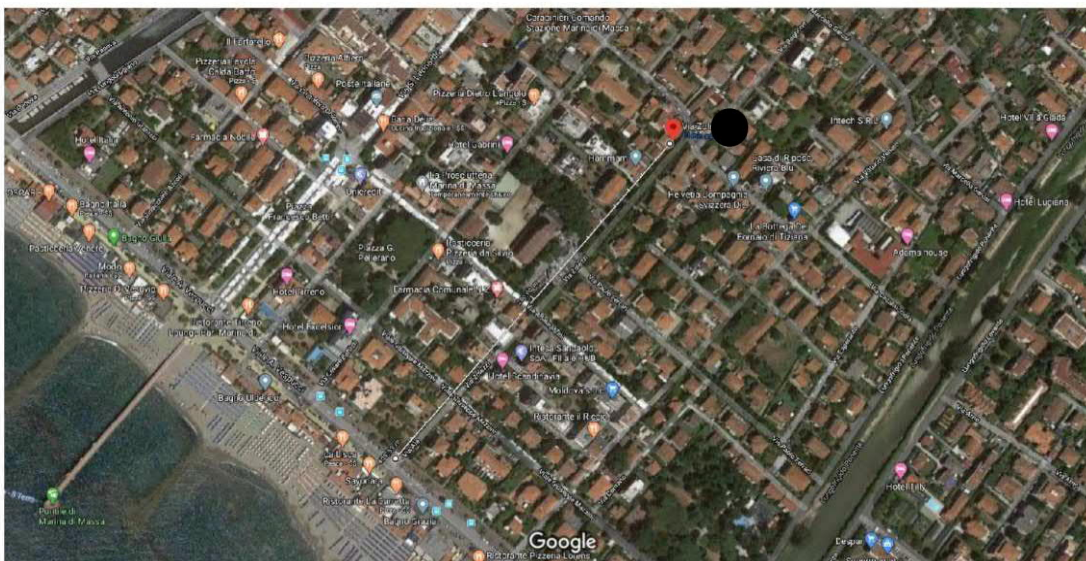

Immagini ©2020 Maxar Technologies, Dati cartografici ©2020 50 m

Figura 2

Misura distanza
Distanza totale: 405,53 m (1.330,48 pd)

<https://www.google.it/maps/place/Via+Zolezzi,+29,+54100+Massa+MS/@44.0081113,10.1031259,539m/data=!3m1!1e3!4m5!3m4!1s0x12d508c03fbee17:0xc18442d53d63e2c9!8m2!13d44.0093543!4d10.1046225>

1/1

Foto 1



Foto 2



Foto 3

Foto 4

Vedute esterne da Via Zolezzi

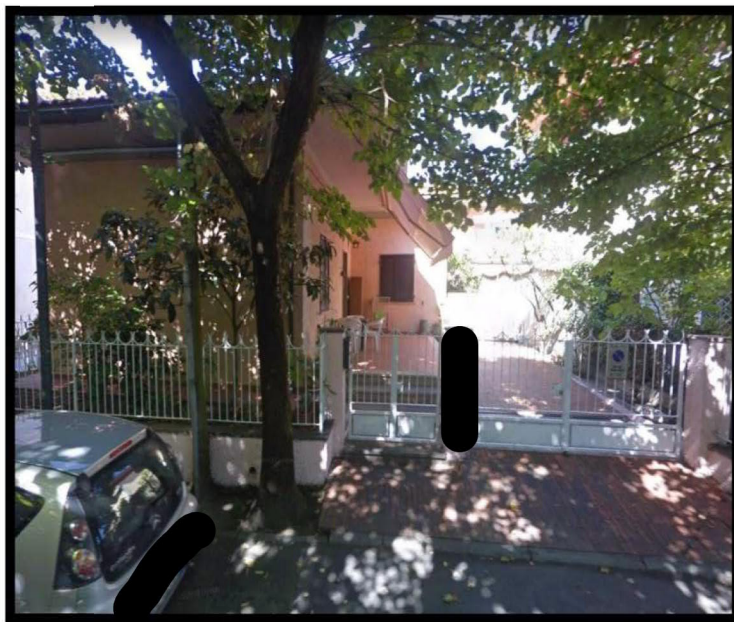

Foto 5 - Corte esterna di proprietà



Foto 6 - Corte esterna di proprietà (Copertura da rimuovere)

Foto 7 Camera trasformata in cucina

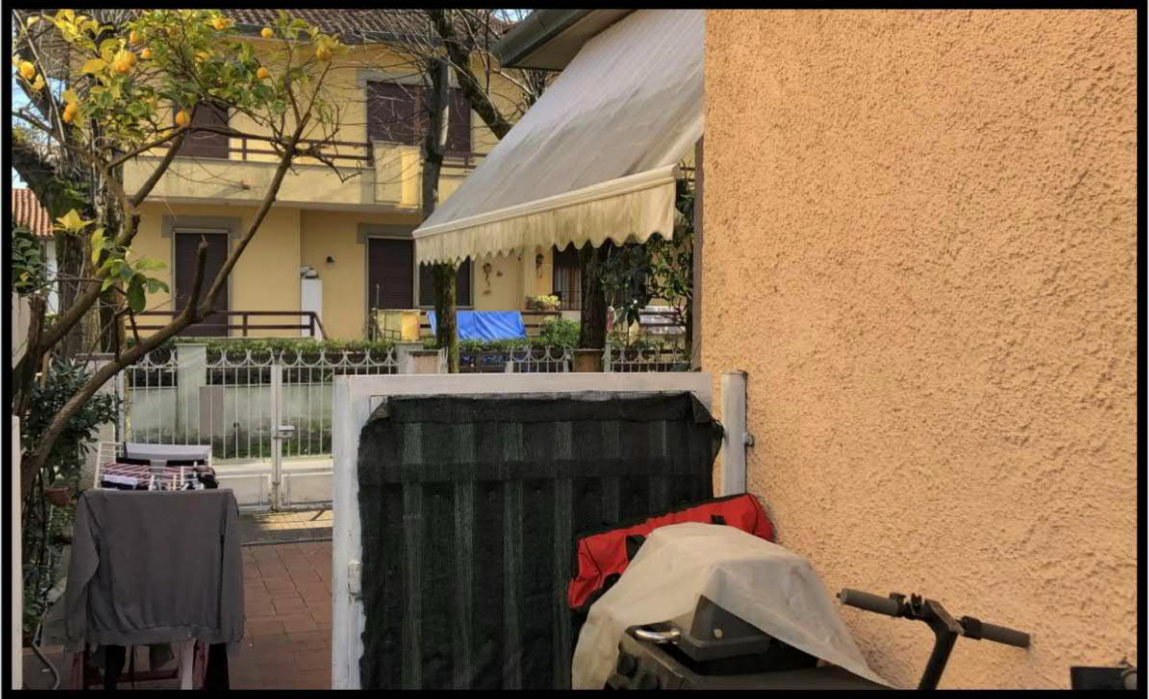
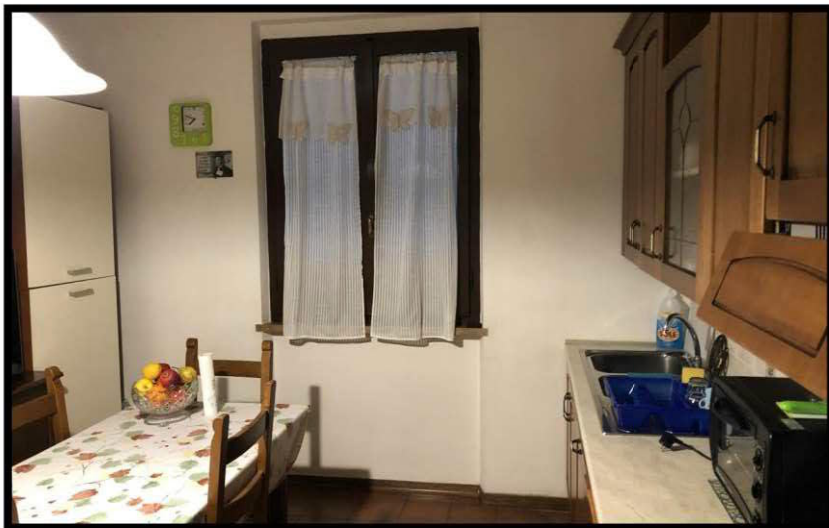

Foto 8 Camera trasformata in cucina

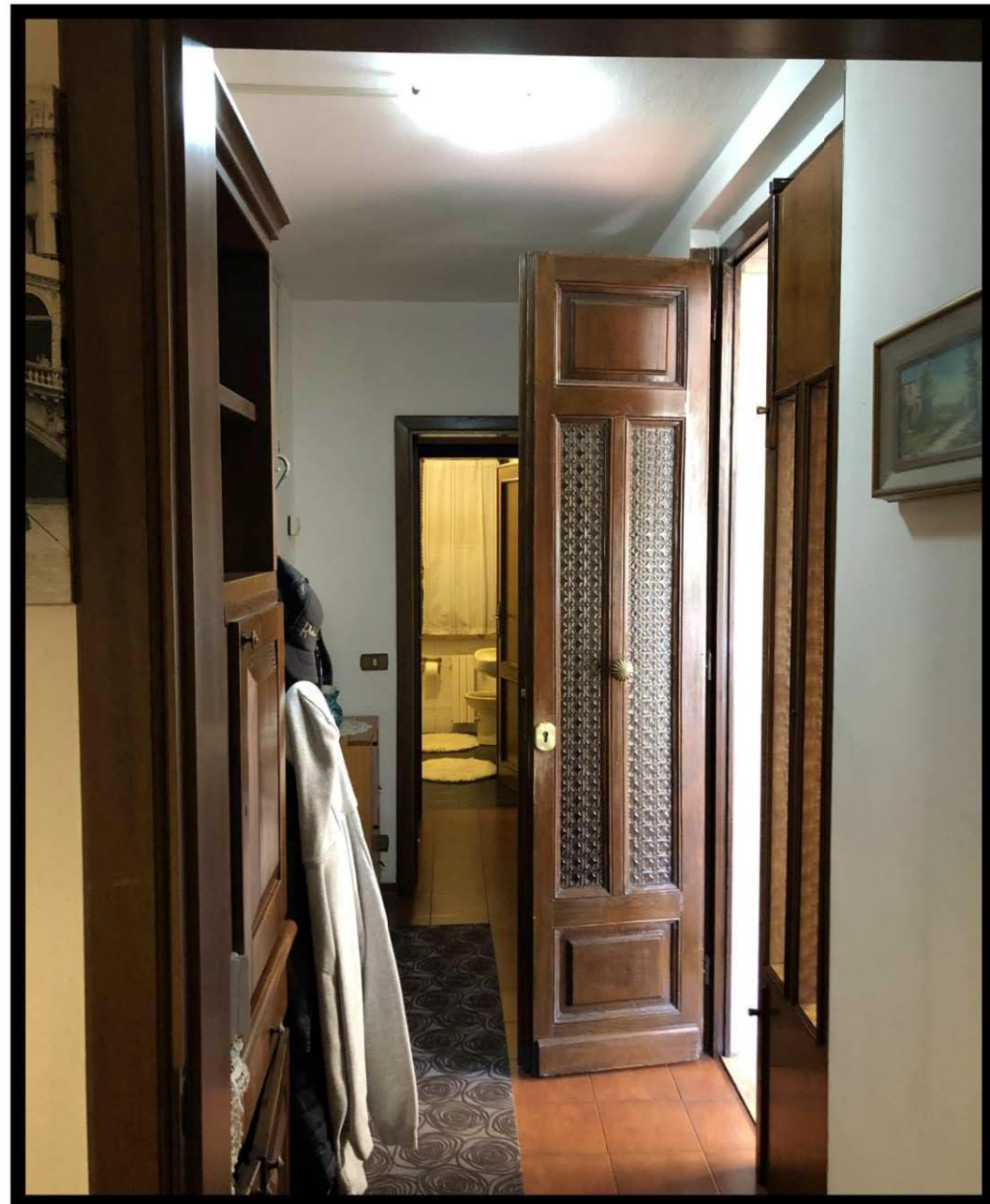

Foto 9 - Ingresso