

E=1582400

1 Particella: 903

Agenzia del Territorio
CATASTO FABBRICATI
Ufficio provinciale di
Massa

Dichiarazione protocollo n. MS0015876 del 24/02/2012
Planimetria di u.i.u. in Comune di Carrara
Via Bassagrande
civ. 62

Identificativi Catastali:
Sezione:
Foglio: 78
Particella: 903
Subalterno: 64

Compilata da:
Iscritto all'albo:
Geometri
Prov. Massa
N. 1219



mapp. 904,905,906

strada comunale

mapp. 906,907,901,909

via bassagrande

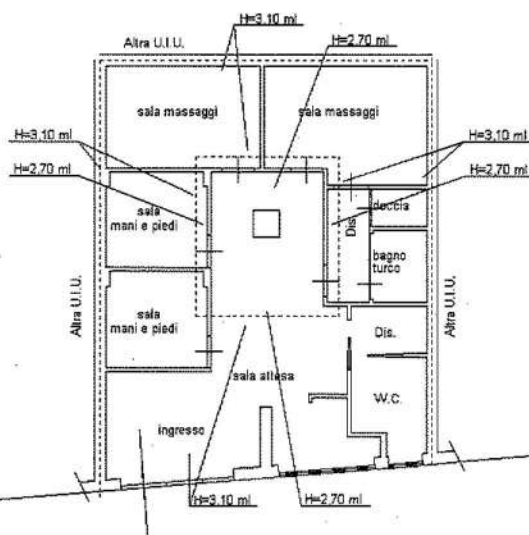

PIANO TERRA

NORD

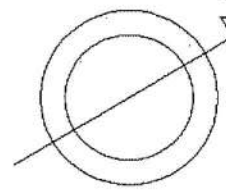

Catasto dei Fabbricati - Situazione al 04/12/2018 - Comune di CARRARA (B832) - < Foglio: 78 Particella: 903 - Subalterno 64 >
VIA BASSAGRANDE n. 62 piano: T;

