



N=4076800

E=1590600

I Particella: 329

Comune: MASSA
Foglio: 7B
Richiedente: Mannini Ing Sara CTU RG 61/2019
Scala originale: 1:1000
Dimensione cornice: 267 000 x 189.000 metri
Prot. n. MS0035242/2019
17-Set-2019 10:13:16



NUOVO CATASTO EDILIZIO URBANO

(R. DECRETO-LEGGE 13 APRILE 1939, N. 482)

Planimetria dell'immobile situato nel Comune di MASSA Via Castagnola di Sotto
Ditta NICOLINI Domenico n. a MS il 7/8/1939; e NICOLINI Maurita n. a MS il 5/12/1941
Allegata alla dichiarazione presentata all'Ufficio Tecnico Erariale di Massa-Carrara

COMUNE DI MASSA.
Fog. 78 mapp. 329/3

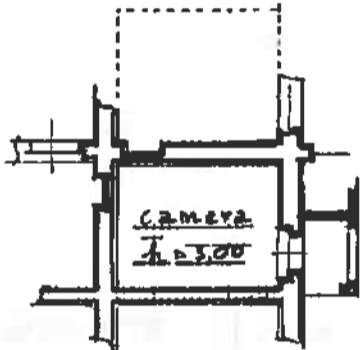

PRIMO PIANO

Catasto dei Fabbricati - Situazione al 17/09/2019 - Comune di MASSA (F023) - < Foglio: 78 Particella: 329 - Suballegato 7 >
VIA CASTAGNOLA DI SOTTO

STUDIO TECNICO
VIA CASTAGNOLA DI SOTTO
MASSA
L. 300

ORIENTAMENTO



SCALA DI 1:200

SPAZIO RISERVATO PER LE ANNOTAZIONI D'UFFICIO

DATA	13/9	
PROT. N°		7.4/17 399 7

n. 7

Compilata dal Geom. Ernesto Pucci
(Tavola, nome e Cognome del tecnico)

Iscritto all'Albo dei Geometri
della Provincia di Massa-Carrara
data Massa li 15/3/1981

Firma Geom. Ernesto Pucci

MODULARIO
P. n. 1/19. 1987 - 687



MINISTERO DELLE FINANZE
DIREZIONE GENERALE DEL CATASTO E DEI SERVIZI TECNICI ERARIALI

Lire
150

NUOVO CATASTO EDILIZIO URBANO

(R. DECRETO-LEGGE 18 APRILE 1986, N. 449)

Planimetria dell'immobile situato nel Comune di MASSA Via CASTAGNOLA DI SOTTO
Ditta NICOLINI DOMENICO nato a MASSA il 7/8/1939 PROP. PER 1/2 - NICOLINI MARITA nata a MASSA il
5/12/1941 PROP. PER 1/2
Allegata alla dichiarazione presentata all'Ufficio Tecnico Erariale di MASSA - CARRARA

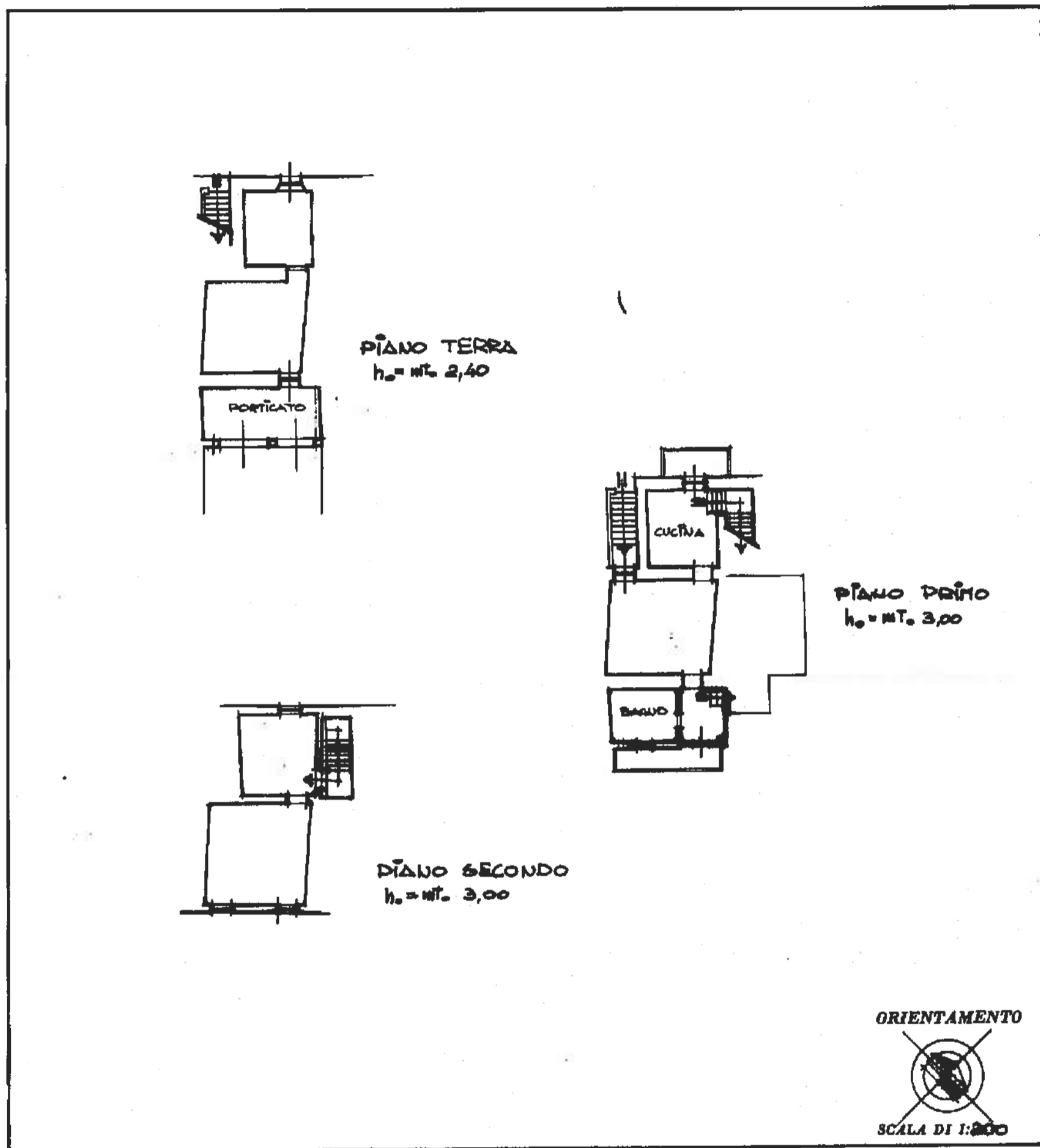

Catasto dei Fabbricati - Situazione al 17/09/2019 - Comune di MASSA (F023) - < Foglio: 78 Particella: 332 > - Sub:
VIA CASTAGNOLA DI SOTTO n. 22 piano: T-1-2;

SPAZIO RISERVATO PER LE ANNOTAZIONI D'UFFICIO

DATA 17/09/1998
PROT. N° 5753

FOGLIO 78
MAPPALE 332

Compilata dall' ARCHITETTO
RICCI PIERFRANCO
(Titolo, nome e cognome del tecnico)
Iscritto all'Albo degli ARCHITETTI
della Provincia di MASSA - CARRARA
DATA 17/09/1998
Firma: dot. Ricci Pierfranco | 175
cod. fisc. RCC PFR 57A09 G01:T

ALLEGATO 9. RILEVO METRICO ESEGUITO

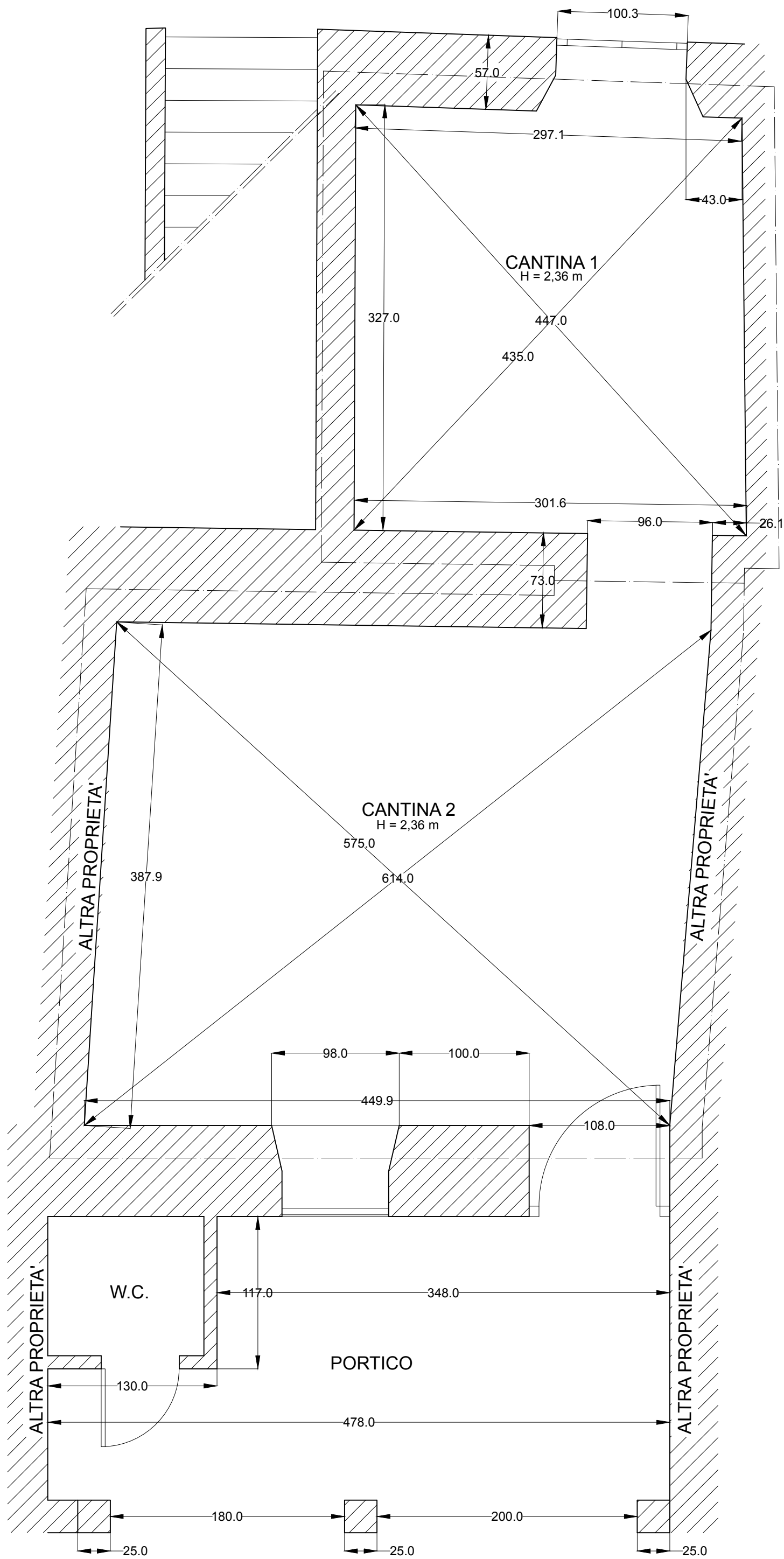

PIANTA PIANO TERRA

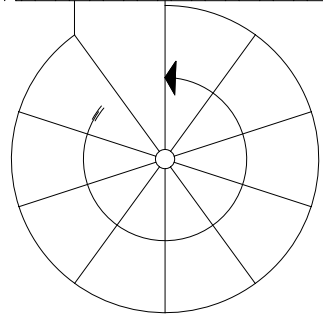
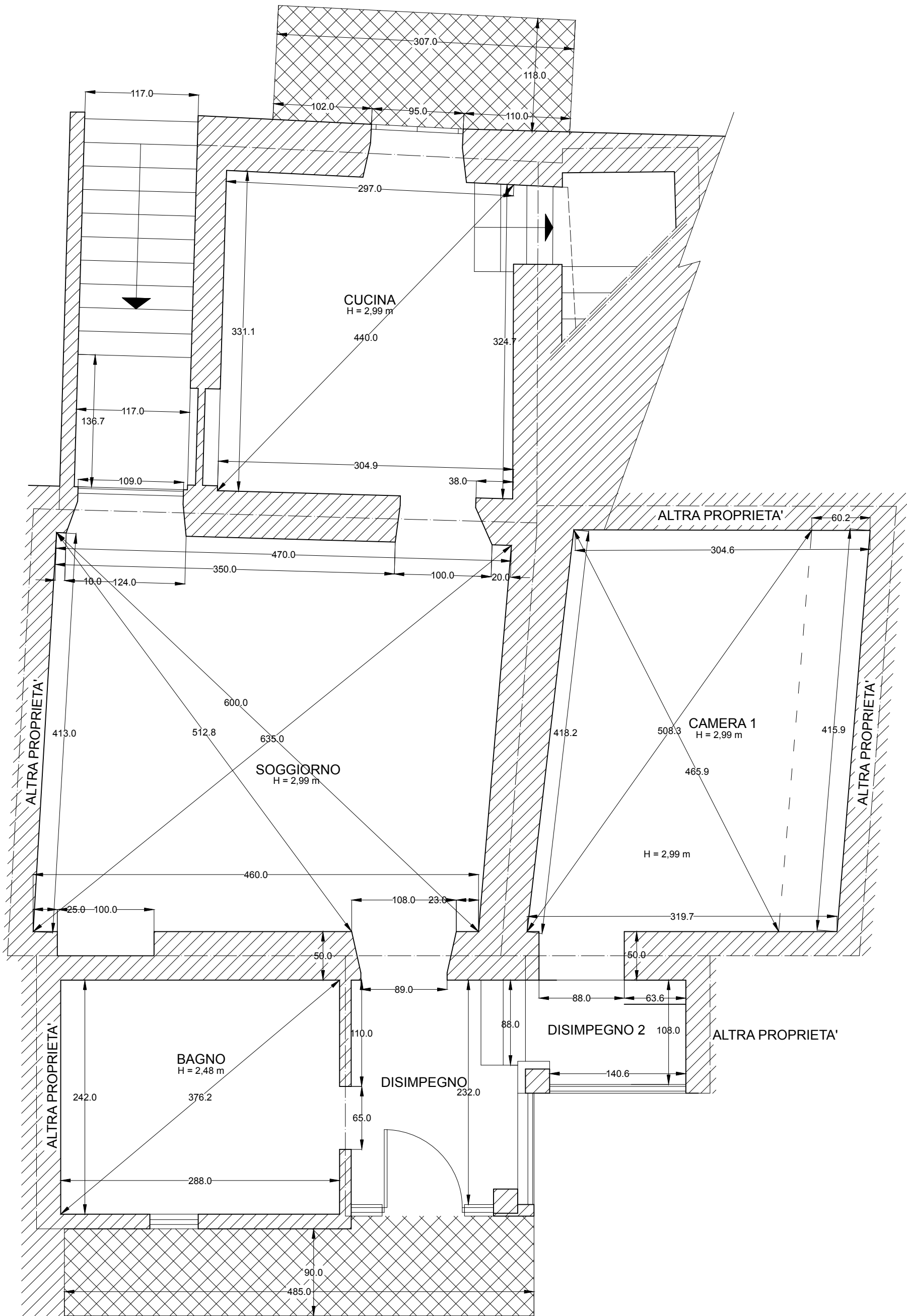

PIANTA PIANO PRIMO

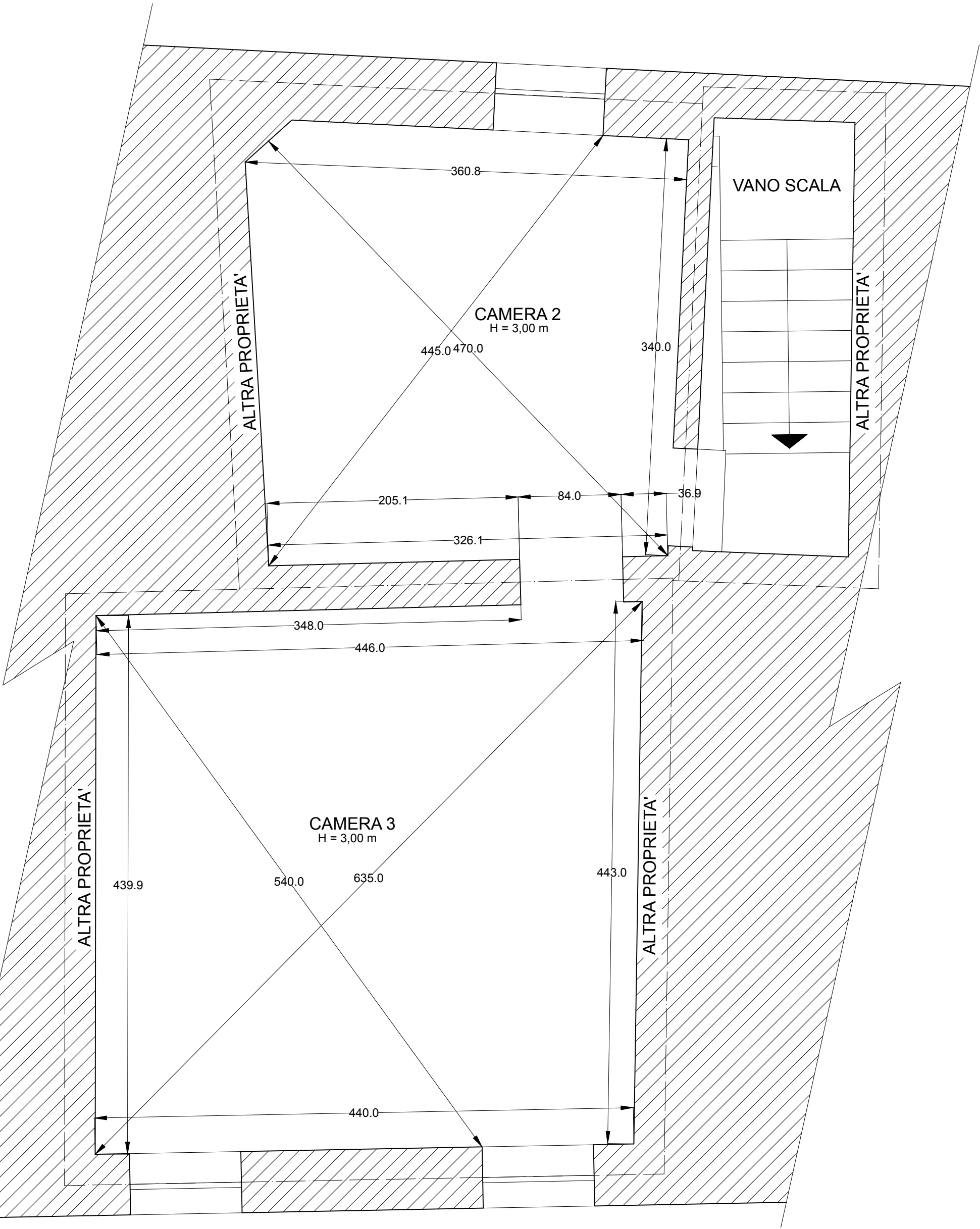

PIANTA PIANO SECONDO