

**Agenzia del Territorio
CATASTO FABBRICATI
Ufficio Provinciale di**

Dichiarazione protocollo n. 000047355 del 03/06/2002

Planimetria di u.i.u. in Comune di Fivizzano - Fivizzano

Fraz. Equi Terme Via Noce Verde

civ. 20

Identificativi Catastali:

Sezione:

Foglio: 151

Particella: 338

Subalterno: 1

Compilata da:

Isritto all'albo:
Ingegneri

Prov. Massa

N. 332

Scheda n. 1

Scala 1:500

PLANIMETRIA GENERALE

PIANO TERRA

PIANO PRIMO

PIANO SECONDO

PIANO SOTTOTETTO

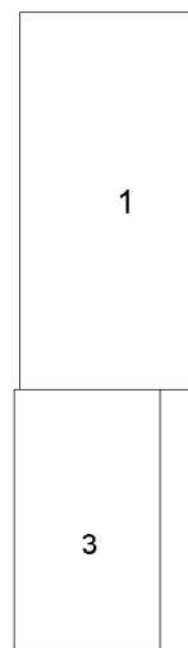
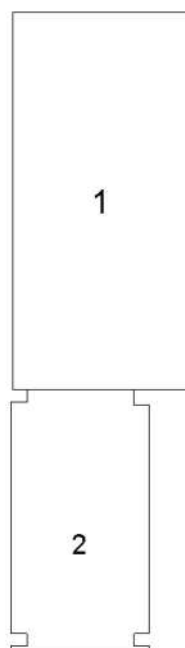
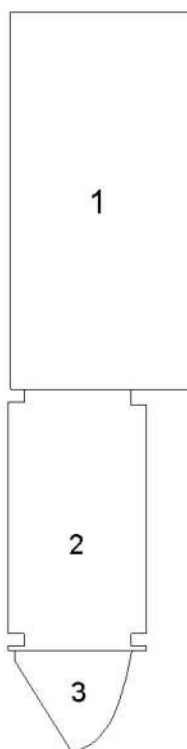
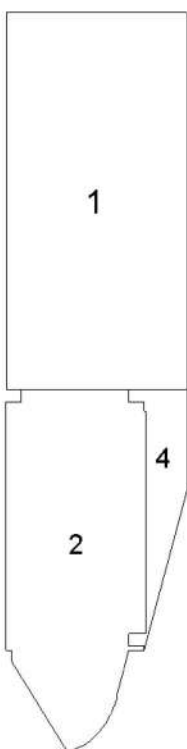

Catasto dei Fabbricati - Situazione al 12/03/2019 - Comune di FIVIZZANO/Q (D629) - < Foglio: 151 - Particella: 338 - Subalterno: 1 >
VIA NOCE VERDE n. 20 piano: T-1-2-3;

Ultima planimetria in atti

Identificativi Catastali:
Sezione:
Foglio: 151
Particella: 338
Subalterno: 1

Compilata da:
Isritto all'albo:
Ingegneri
Prov. Massa
N. 332

Dichiarazione protocollo n. 000047355 del 03/06/2002
Planimetria di u.i.u. in Comune di Fivizzano - Fivizzano
Fraz. Equi Terme Via Noce Verde civ. 20

Agenzia del Territorio
CATASTO FABBRICATI
Ufficio provinciale di

Scala 1: 200

Ultima planimetria in atti

Data: 12/03/2019

+ n. T14592 - Richiedente: RDCMSM71S10F023V

Scheda n. 12

Formato di acquisizione: A3(297x420) - Formato stampa richiesto: A4(210x297)

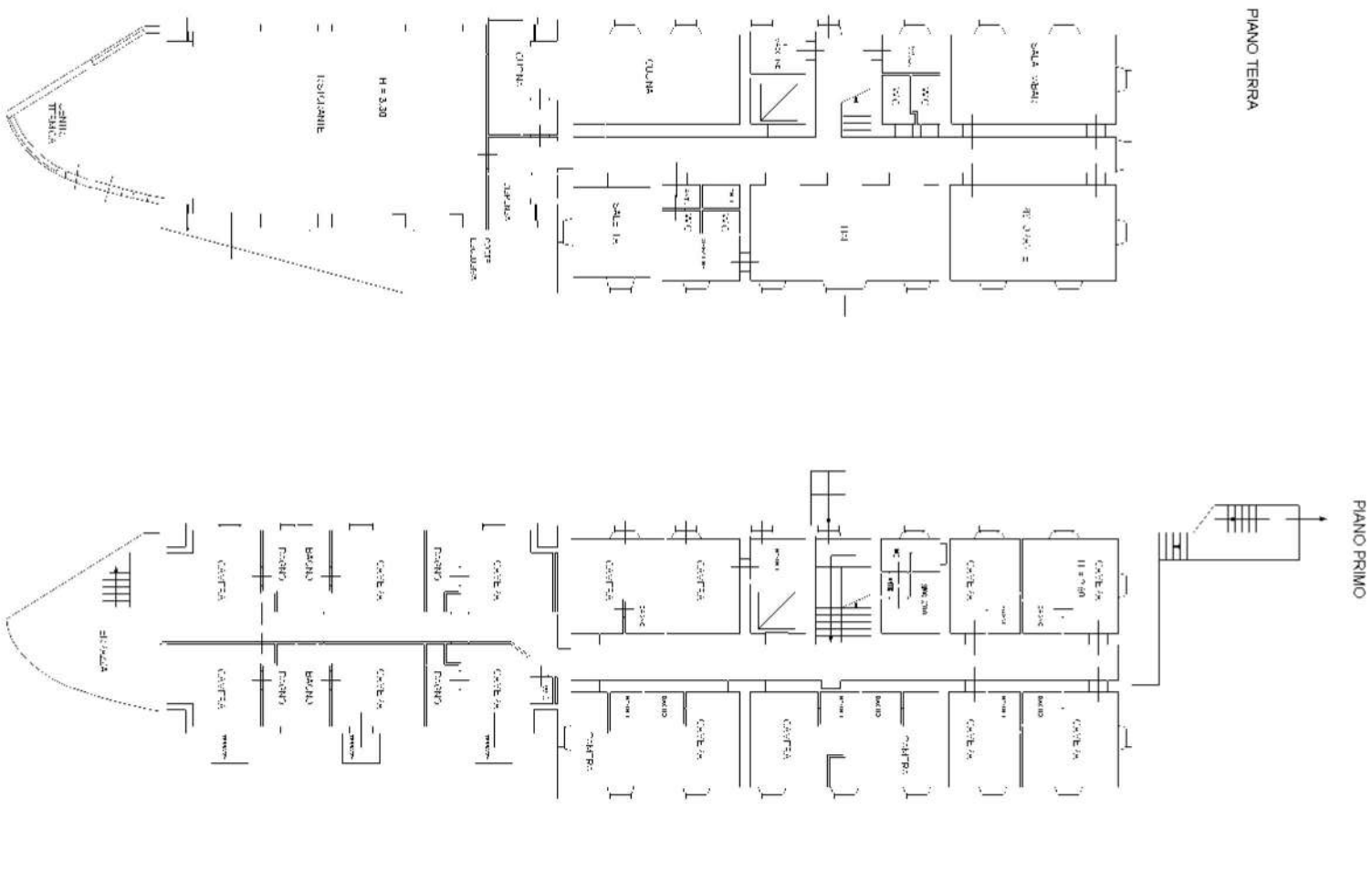

10 metri

