

Agenzia delle Entrate
CATASTO FABBRICATI
 Ufficio Provinciale di
Massa

Dichiarazione protocollo n. MS0026753 del 08/06/2016

Planimetria di u.i.u. in Comune di Massa

Via Enrico Fermi

civ. 3

Identificativi Catastali:

Sezione:
 Foglio: 95
 Particella: 32
 Subalterno: 49

Compilata da:

Isritto all'albo:
 Geometri

Prov. Massa

N. 00823

Scheda n. 1

Scala 1:200

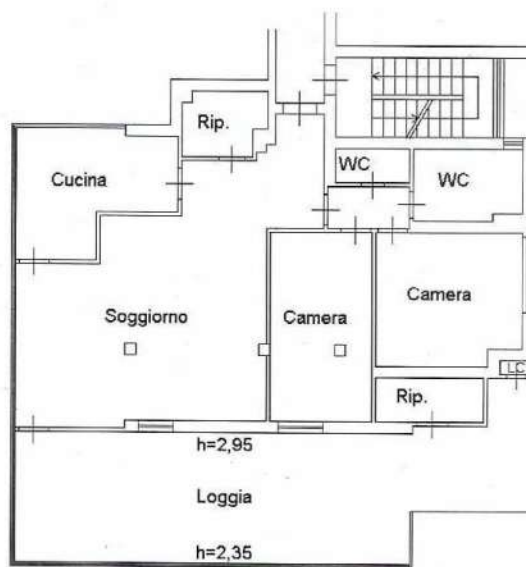

PIANO SETTIMO
 h=2,85



Orientamento

**Agenzia delle Entrate
CATASTO FABBRICATI
Ufficio Provinciale di
Massa**

Dichiarazione protocollo n. MS0026753 del 08/06/2016

Planimetria di u.i.u. in Comune di Massa

Via Enrico Fermi

civ. 3

Identificativi Catastali:

Sezione:

Foglio: 95

Particella: 32

Subalterno: 50

Compilata da:

Iscritto all'albo:
Geometri

Prov. Massa

N. 00823

Scheda n. 1

Scala 1:200

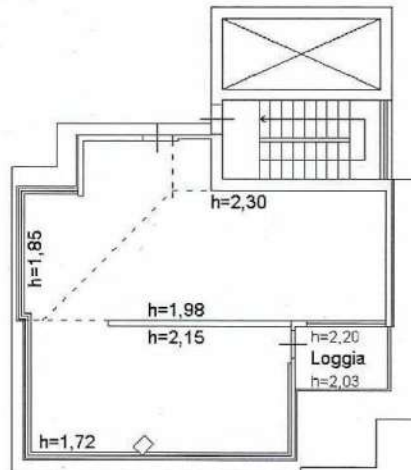

PIANO OTTAVO
Locale di deposito



Orientamento

Catasto dei Fabbricati - Situazione al 23/09/2019 - Comune di MASSA (F023) - < Foglio: 95 Particella: 32 - Subalterno 50 >
VIA ENRICO FERMI n. 3 piano: 8;

PIANTA PIANO SETTIMO

Scala 1/100

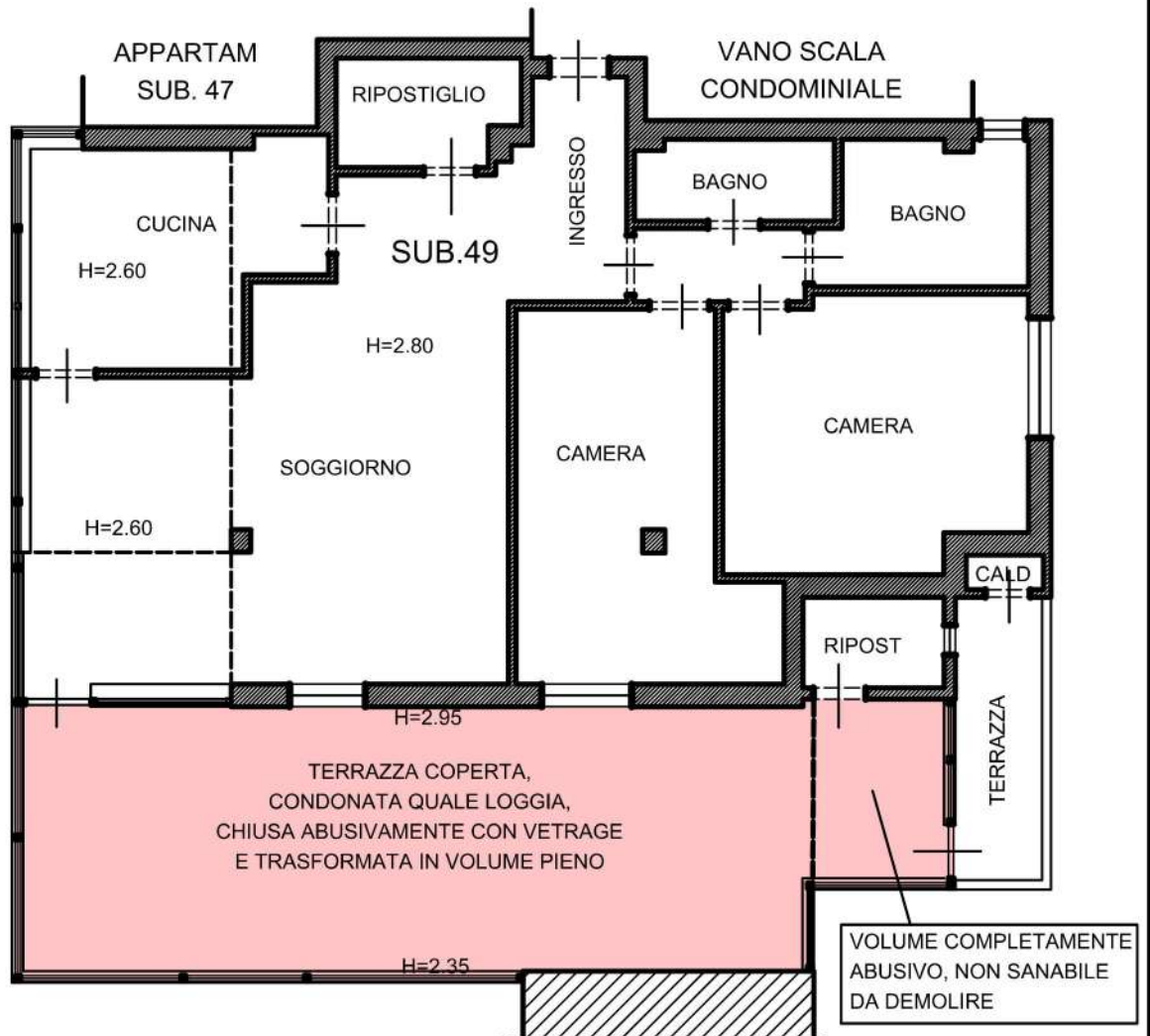

PORZIONE DI APPARTAMENTO CONDONATA QUALE LOGGIA, CHIUSA CON VETRAGE ABUSIVAMENTE, OLTRE A REALIZZAZIONE DI NUOVO VOLUME; OPERE ABUSIVE NON SANABILI DA DEMOLIRE E RIPRISTINARE LO STATO LEGITTIMATO

PIANTA PIANO OTTAVO

Scala 1/100

Precedente presenza di pompeiana,
realizzata abusivamente e successivamente
sanata con Attestazione di conformità
n. 55574 del 14/06/2005

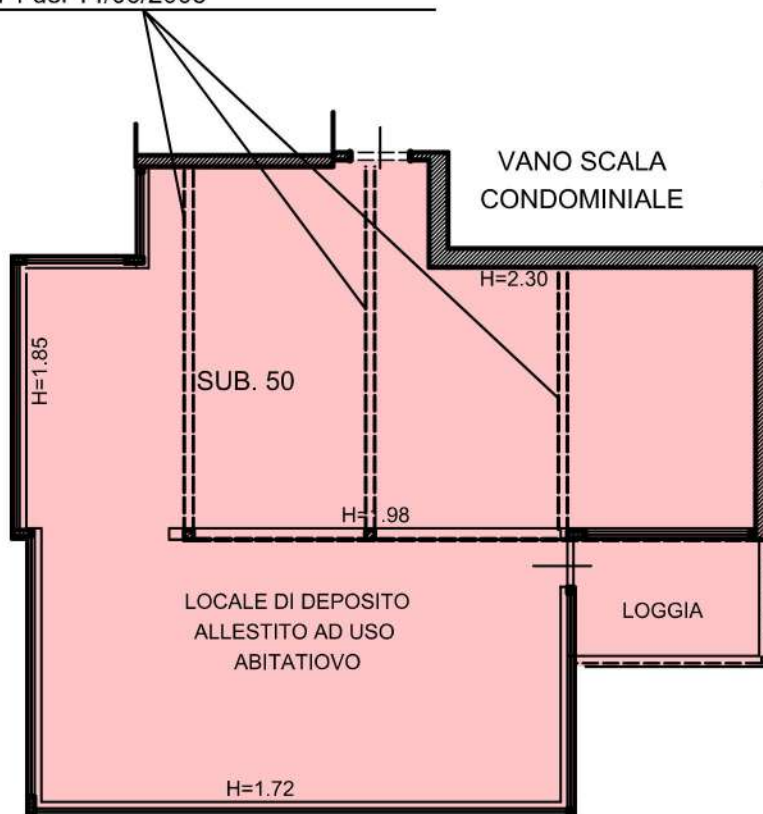

PORZIONE REALIZZATA ABUSIVAMENTE,
NON SANABILE, DELLA QUALE SI PREVEDE
LA DEMOLIZIONE