



Da dividere in due parti immobiliari non accettabile.
MINISTERO DELLE FINANZE
DIREZIONE GENERALE DEL CATASTO E DEI SERVIZI TECNICI ERARIALI

ACCERTAMENTO GENERALE DELLA PROPRIETA' IMMOBILIARE URBANA
(R. DECRETO LEGGE 13 APRILE 1939-XVII N.652)

Planimetria degli immobili urbani denunciati con la Scheda N.° 12084226

Comune di Apuania
Via Giovan de Rossi

Ditta " [redacted]

Segnare cognome, nome, paternita' del solo primo intestatario

ACCERTAMENTO GENERALE DELLA PROPRIETA' IMMOBILIARE URBANA

(R.D.L. 13 aprile 1939-XVII, n. 652)

291 COMUNE
37 di Apuania

Talloncino di riscontro DELLA SCHEDA NUMERO 12084226

AVVERTENZA: Il presente talloncino deve essere incollato a cura del dichiarante sulla planimetria (riproducendo la unita immobiliare denunciata con la presente scheda) da presentarsi al sensi dell'articolo 7 del R.D.L. 13 aprile 1939-XVII, n. 652.

non accettabile

P.1.

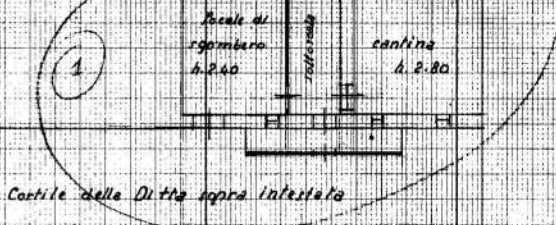

Castile della Ditta sopra intestata

Orto-giardino della Ditta sopra intestata

P.2°

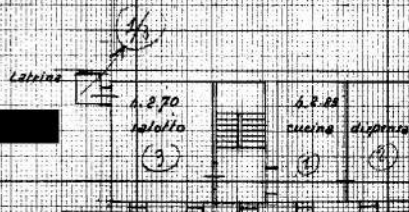

P.3°

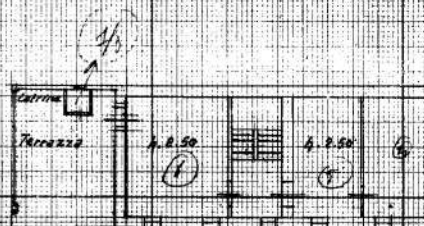

2

Soffitto



ORIENTAMENTO



SCALA di 1: 200

Completata da:

geom. [redacted] iscritto all'Albo dei Periti della Provincia di Apuania

Data 28 gennaio 1943 Firma [redacted]

Ultima planimetria in atti

Catasto dei Fabbricati - Situazione al 28/11/2019 - Comune di CARRARA (B832) - Foglio: 92 - Particella: 354 - Subalterno: I >
VIA GIOVANNI DE ROSSI n. 8 piano: T;



MINISTERO DELLE FINANZE

DIREZIONE GENERALE DEL CATASTO E DEI SERVIZI TECNICI ERARIALI

ACCERTAMENTO GENERALE DELLA PROPRIETA' IMMOBILIARE URBANA

(R. DECRETO LEGGE 13 APRILE 1939 - XVII N° 652)

Planimetria degli immobili urbani denunciati con la Scheda N° 12084223

Comune di Apuugia

Via Giovan de Rosi n° 8

Ditta

Segnare cognome, nome, patrinimo del solo primo intestatario

ACCERTAMENTO GENERALE DELLA PROPRIETA' IMMOBILIARE URBANA

(R.D.L. 13 aprile 1939-XVII, n. 652)

991 COMUNE

30 di Apuugia

Tallicino di riscatto DELLA SCHEDA NUMERO 12084223

AVVERTENZA: Il presente tallicino deve essere incollato a cura del dichiarante sulla planimetria (riproducendo la unità immobiliare denunciata con la presente scheda) da presentare ai sensi dell'articolo 7 del R. D. L. 13 aprile 1939-XVII, n. 652.

ACCETTABILE

P.1.a

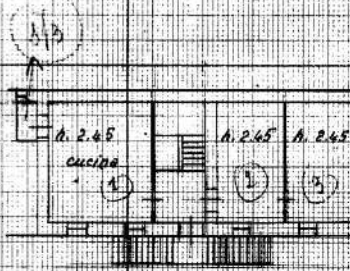

Cortile della Ditta sopra intestata

ORIENTAMENTO



SCALA n° 1: 200

Compilata da:

geom. [redacted] (Titolo, nome e cognome del tecnico)

iscritto all'Albo dei Periti della Provincia di Apuugia

Data 25 gennaio 1943 Firma [redacted]

Ultima planimetria in atti

N=4877500



E=1585200

I Particella: 354

28-Nov-2019 16:0:1

Prot. n. T556346/2019

Scala originale: 1:1000

Dimensione cornice: 267.000 x 189.000 metri

Comune: CARRARA
Foglio: 92

Agenzia del Territorio
CATASTO FABBRICATI
Ufficio Provinciale di
Massa

ELABORATO PLANIMETRICO	
Compilato da:	██████████
Iscritto all'albo:	Geometri
Prov. Lucca	N. 1547

Comune di Carrara	Protocollo n. MS0059933 del 03/04/2008
Sezione: Foglio: 92 Particella: 354	Tipo Mappale n. del
Dimostrazione grafica dei subalterni Scala 1 : 200	

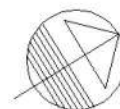
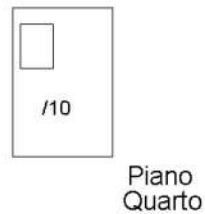
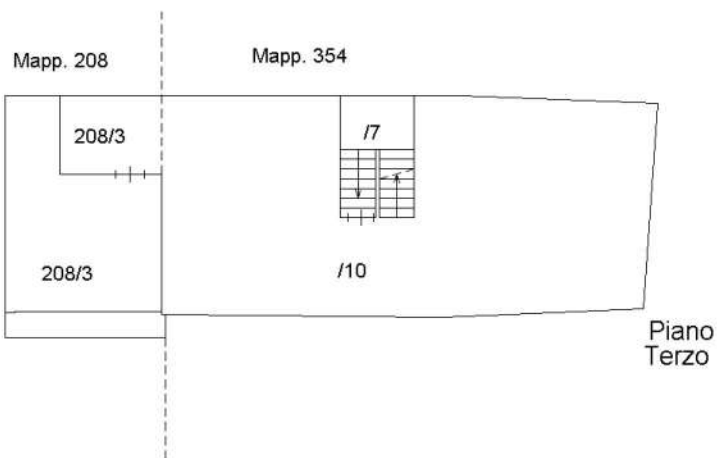
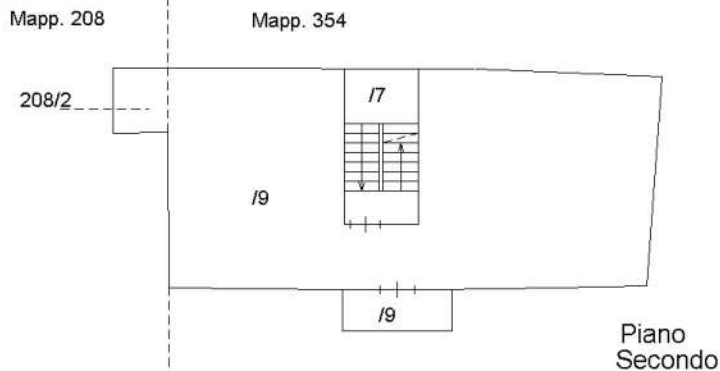
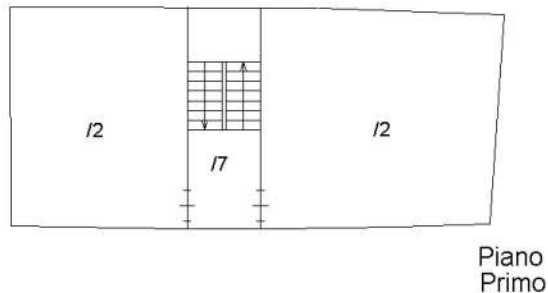
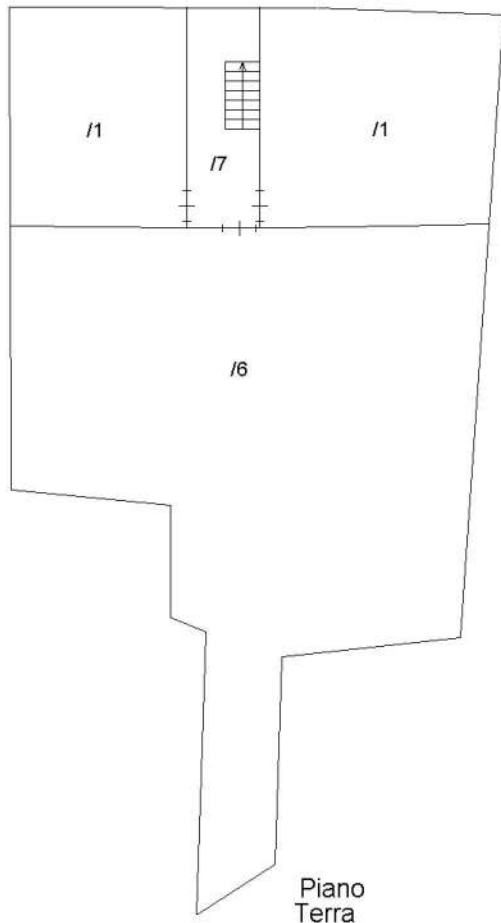

- ORIENTAMENTO -

Ultima planimetria in atti

Catasto dei Fabbricati - Situazione al 28/11/2019 - Comune di CARRARA (B832) - < Foglio: 92 - Particella: 354 - Elaborato planimetrico >

STATO CONCESSIONATO

Comune di Carrara: Foglio 91 particella 354 sub. 1 - 2

Scala 1:100

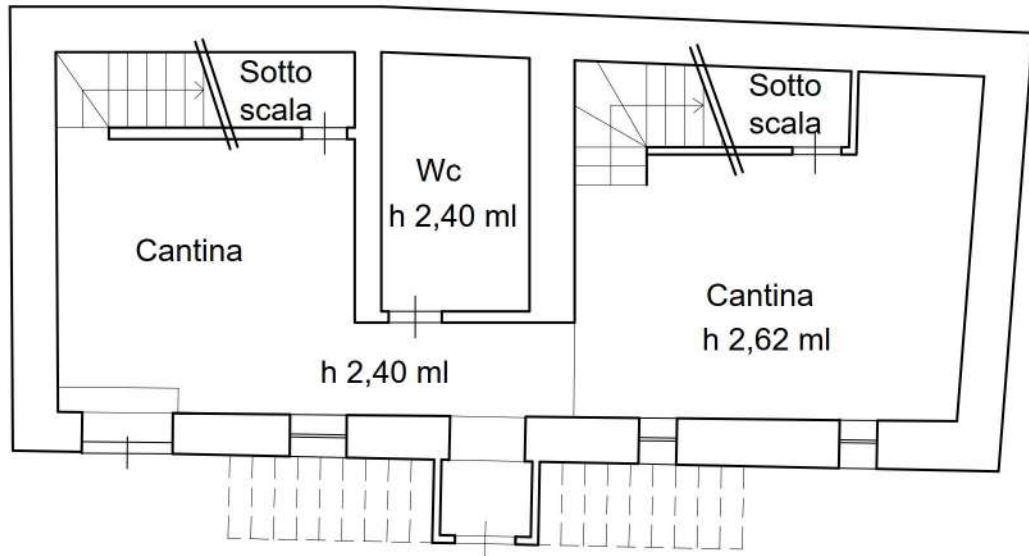

PIANO TERRA sub.1

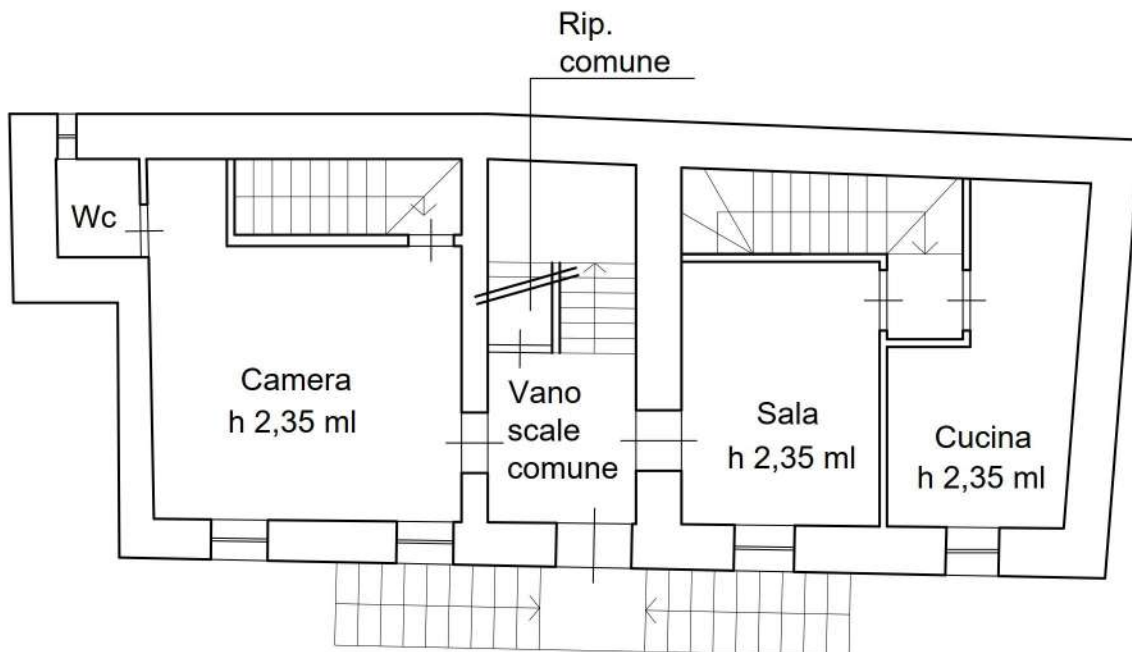

PIANO PRIMO sub. 2

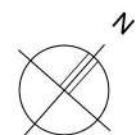

RILIEVO DELLO STATO DI FATTO

Comune di Carrara: Foglio 91 particella 354 sub. 1 - 2

Scala 1:100

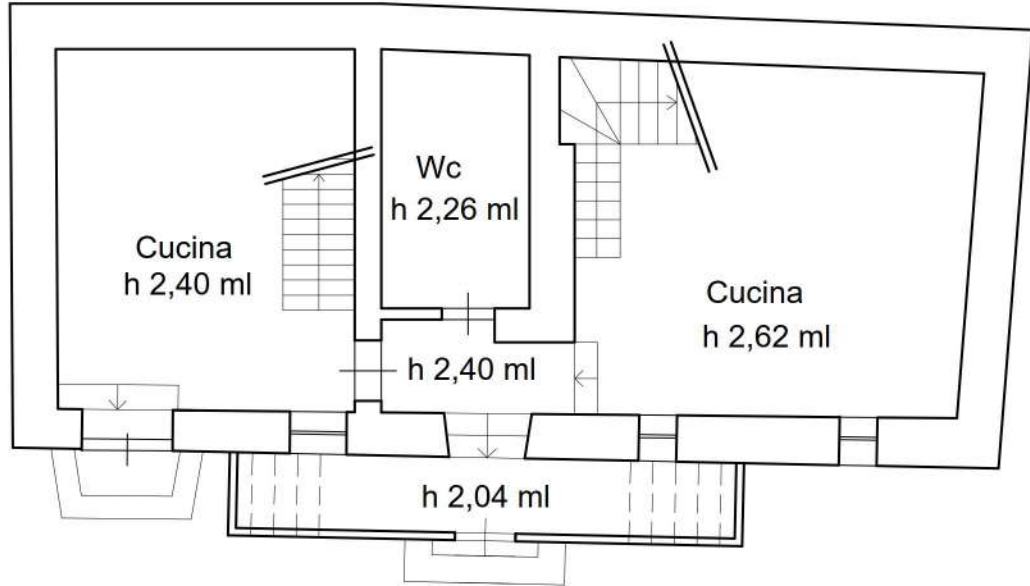

PIANO TERRA sub.1

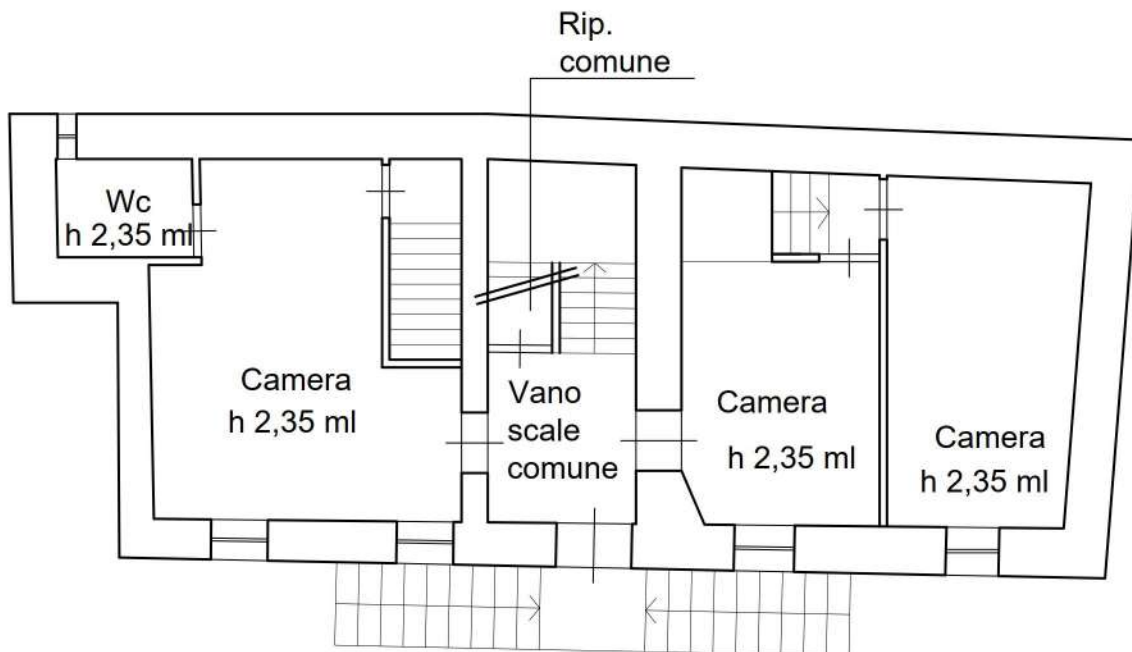

PIANO PRIMO sub. 2

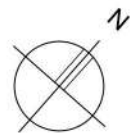



STATO SOVRAPPOSTO

Comune di Carrara: Foglio 91 particella 354 sub. 1 - 2

Scala 1:100

LEGENDA

-  Demolizione
-  Costruzione

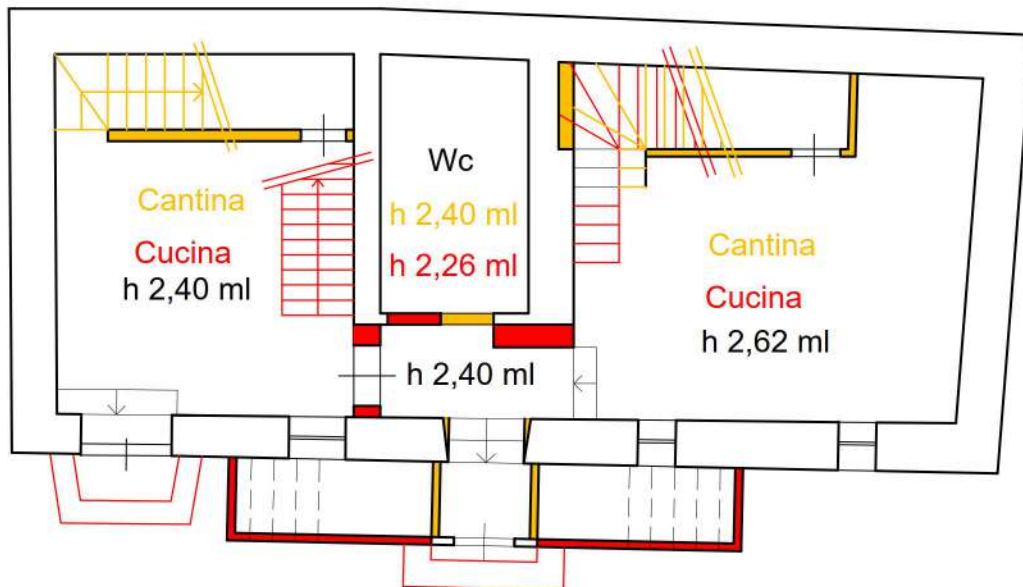

PIANO TERRA sub.1

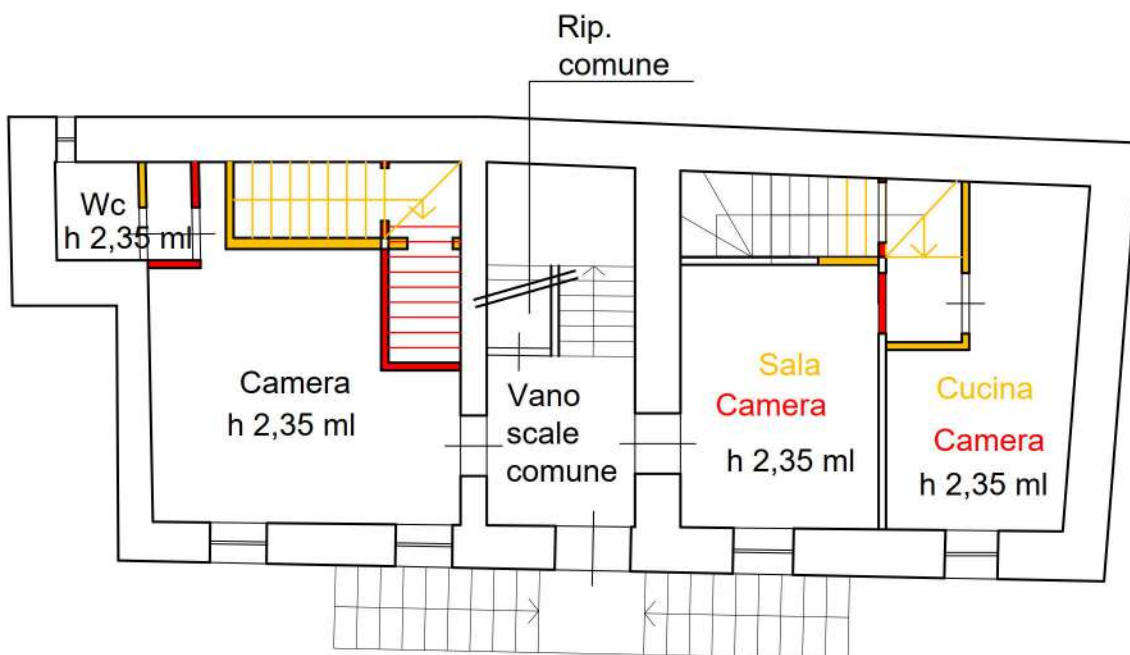

PIANO PRIMO sub. 2

