

Tribunale di Massa
PROCEDURA DI ESECUZIONE IMMOBILIARE

promossa da: [REDACTED]

contro: [REDACTED]

N.R.G. E.I. **11/2020**
data udienza: 17/02/2021

Giudice Delle Esecuzioni: **Dott.ssa ELISA PINNA**

Custode Giudiziario: **Mario Tolaini**

DOCUMENTAZIONE FOTOGRAFICA
ALLEGATA AL RAPPORTO DI VALUTAZIONE
Lotto 1 - Unità immobiliare ad uso civile abitazione

Esperto alla stima: Geom Luigi Chioni
Codice fiscale: CHNLGU74S30G628B
Iscritto all'Ordine dei Geometri di Massa al n. 936
Studio in: Viale Giuseppe Mazzini 316
55042 Forte dei Marmi
Telefono: 0584 752173
Fax: 0584 1848326
Email: luigichioni@gmail.com
Pec: luigi.chioni@geopec.it

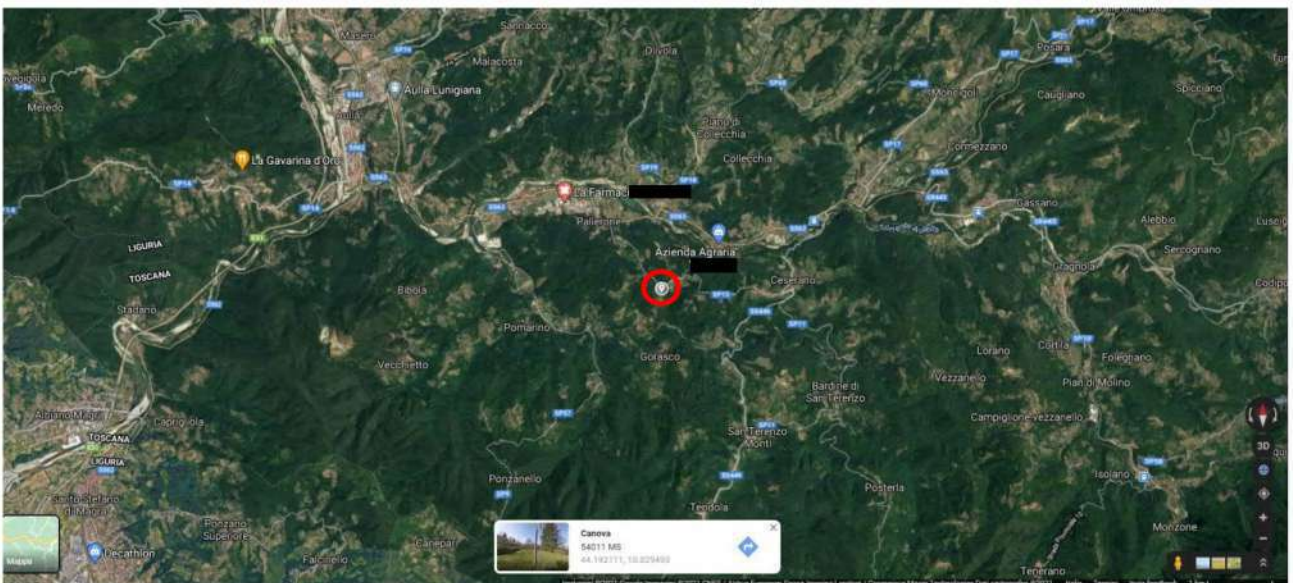
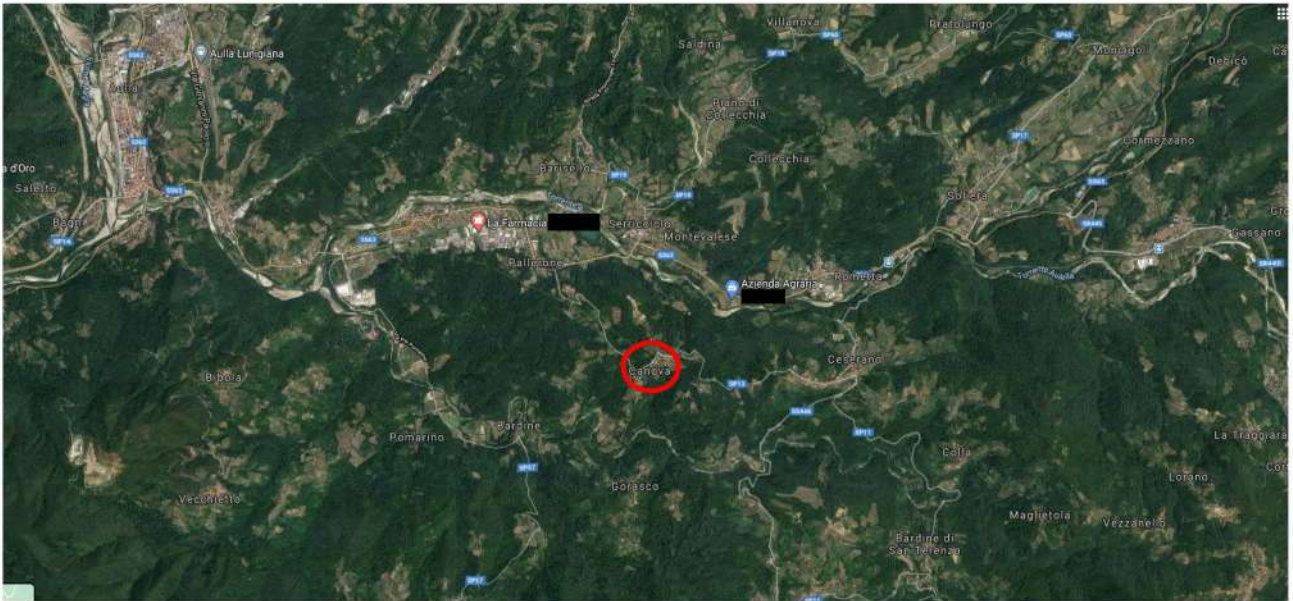

Inquadramento generale frazione di Canova

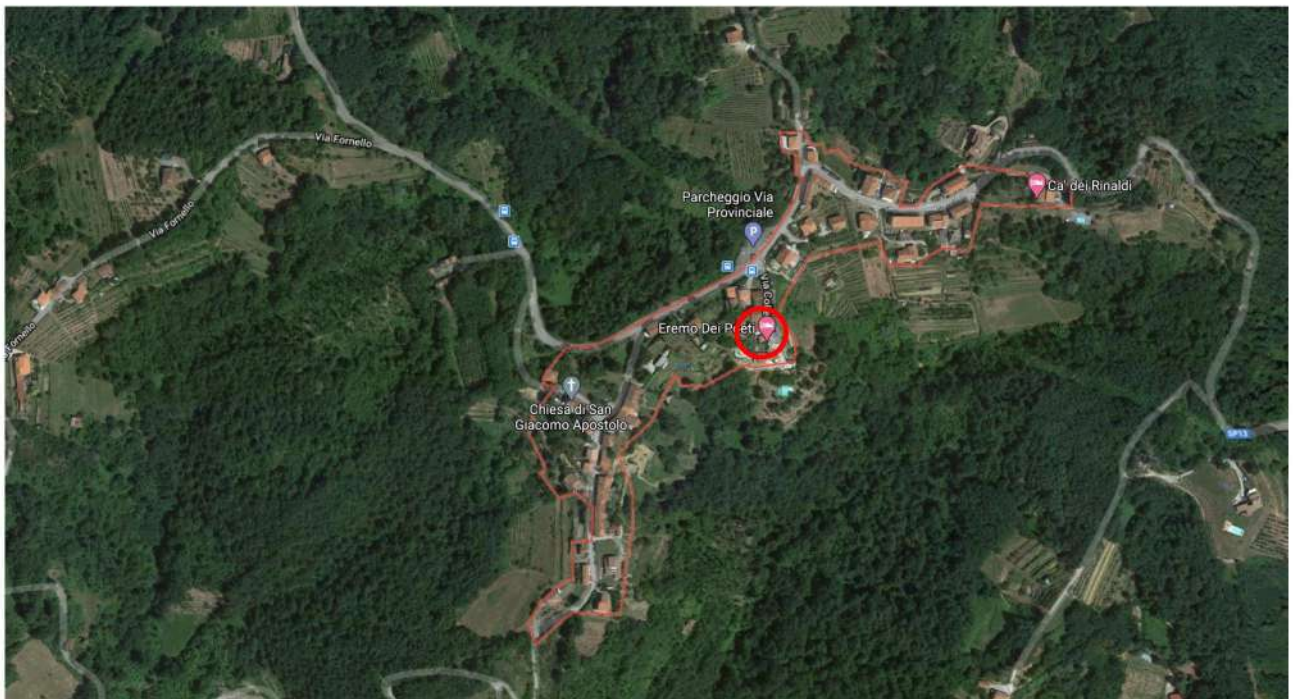
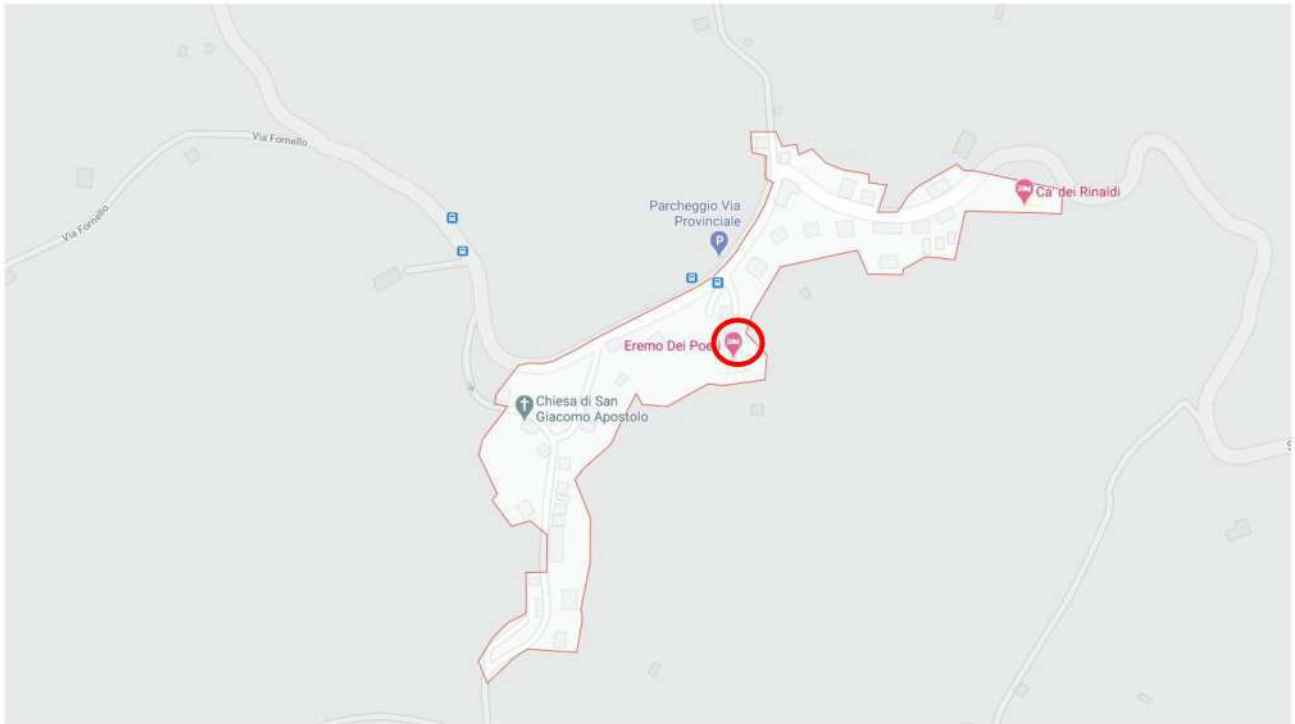

Frazione di Canova veduta satellitare

Nel cerchio rosso dove è ubicato il bene oggetto di procedura



Foto 1

Foto 2



Foto 3



Foto 4





Foto 5



Foto 6



Foto 7

Foto 8

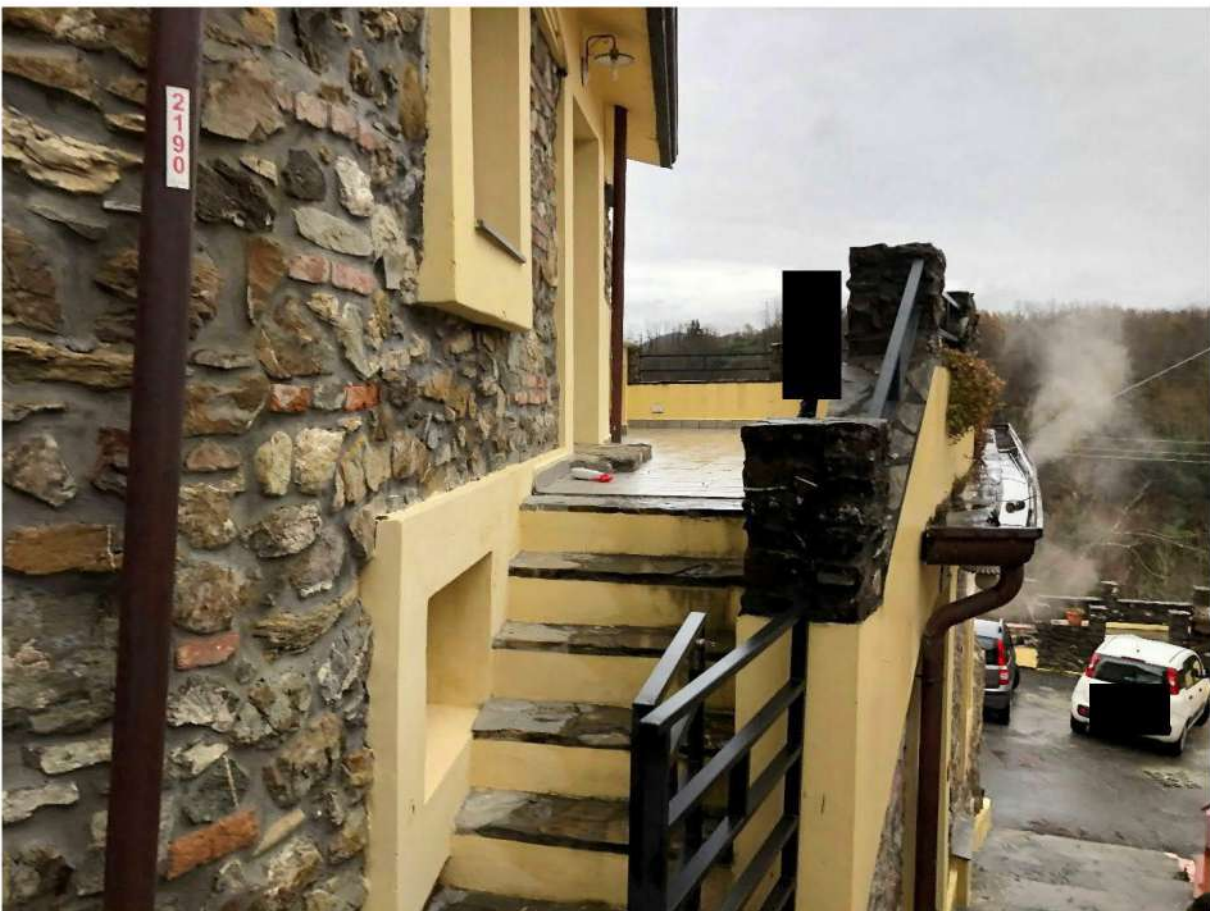

Foto 9





Foto 10

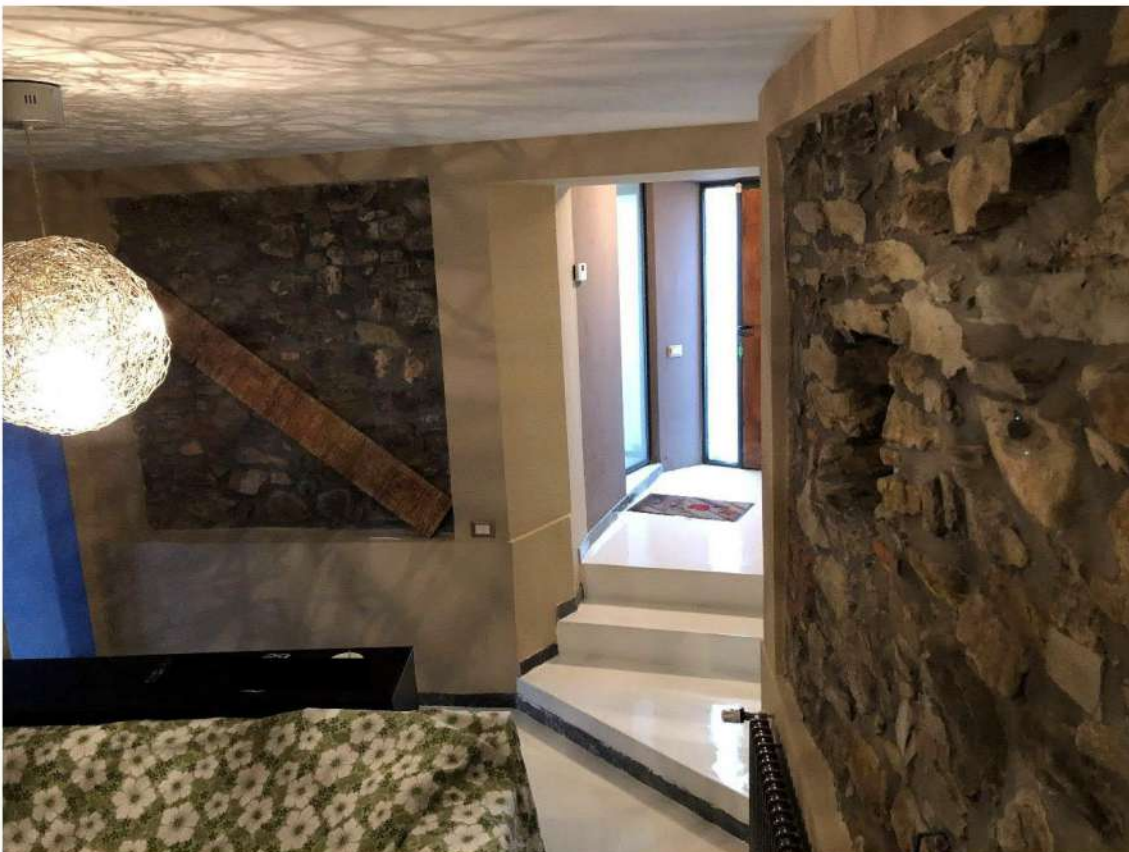

Foto 11

Foto 12



Foto 13



Foto 14



Foto 15



Foto 16



Foto 17



Foto 18

Foto 19



Foto 20



Foto 21

Foto 22



Foto 23



Foto 24



Foto 25

Foto 26





Foto 27

Canova, Aulla 8 gennaio 2021

Il Perito Estimatore

Geom Luigi Chioni

Foto 28



PLANIMETRIA con PUNTI RIPRESA FOTOGRAFICA - STATO di FATTO

Le destinazioni d'uso dei locali sono quelle rilevate dal CTU durante il sopralluogo

