



MINISTERO DELLE FINANZE
DIREZIONE GENERALE DEL CATASTO E DEI SERVIZI TECNICI ERARIALI
NUOVO CATASTO EDILIZIO URBANO

(R. DECRETO-LEGGE 15 APRILE 1939, N. 652)

Mod. B (Nuovo Catasto Edilizio Urbano)

Planimetria dell'immobile situato nel Comune di MASSA Via STRADELLA

Ditta [REDACTED]

Allegata alla dichiarazione presentata all'Ufficio Tecnico Erariale di MS

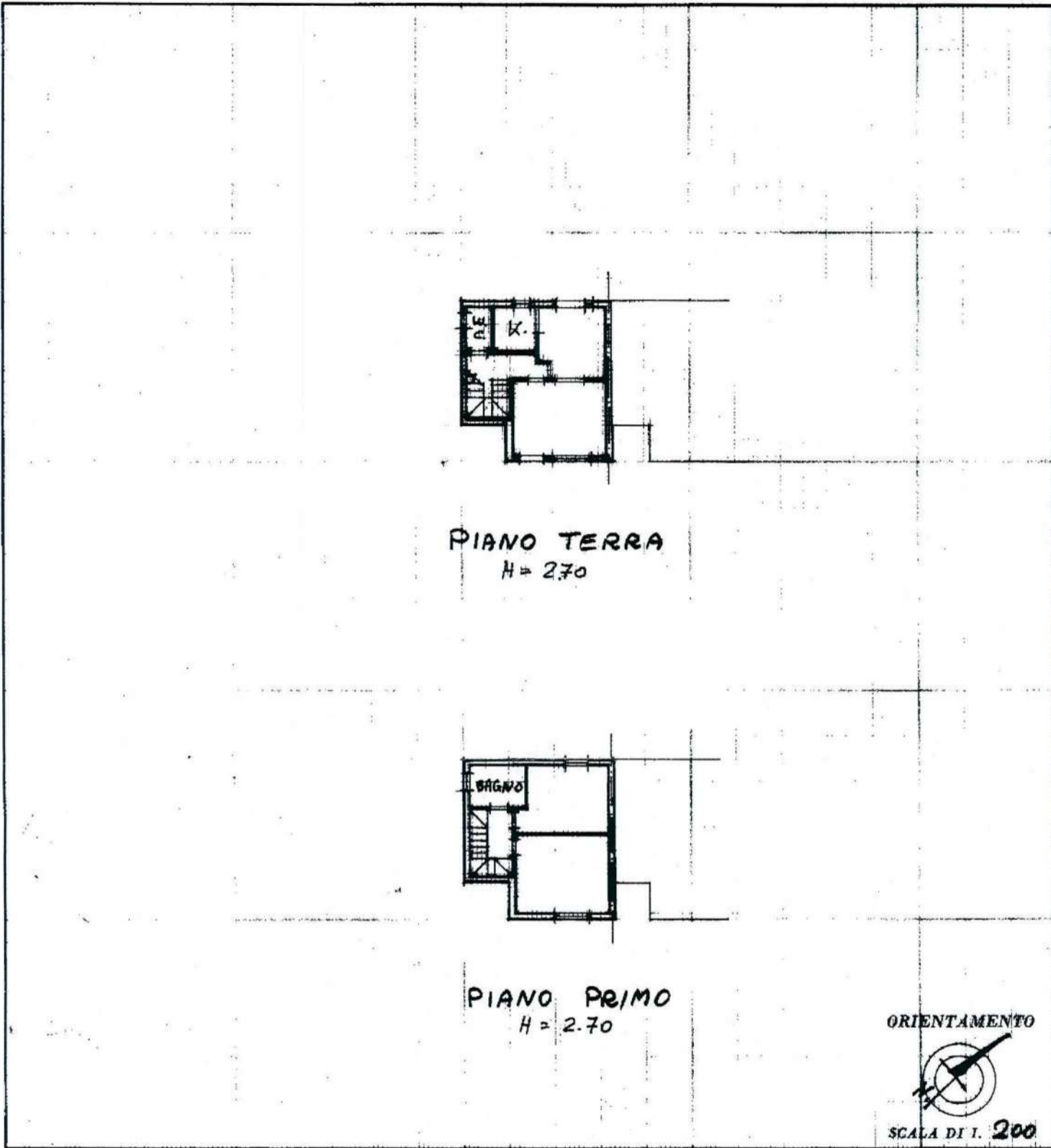

Catasto dei fabbricati - Situazione al 05/02/2020 - Comune di MASSA (F023) - < Foglio: 141 Particella: 1528 > - Sub: VIA STRADELLA piano: T-1;

SPAZIO RISERVATO PER LE ANNOTAZIONI D'UFFICIO

DATA	22 OTT. 1983
PROT. N°	2628

Compilata dal Geom. [REDACTED]
(Titolo, nome e cognome del tecnico)

Iscritto all'Albo dei geometri
della Provincia di MS

DATA 7-10-83

Firma: [REDACTED]