

# RILIEVO DELL'IMMOBILE

PIANO TERRA  
Scala 1/100

PORZIONE EDIFICATA ABUSIVAMENTE  
DESTINATA ALLA DEMOLIZIONE, ANCHE  
PER EFFETTO DELL'INGIUNZIONE DI  
DEMOLIZIONE EMessa DAL SINDACO  
DEL COMUNE DI CARRARA IN DATA  
13/06/2017 PROT. 582-17, PORZIONE  
EDIFICATA SU AREA COMUNE  
IDENTIFICATA AL CATASTO FABBRICATI  
AL SUB. 23 BCNC AI SUB. 6-7-8-10-11-12

Opere edili eseguite:  
Verniciatura delle pareti,  
Posa di alcune piastrelle  
Realizzazione di traccia  
nel pavimento

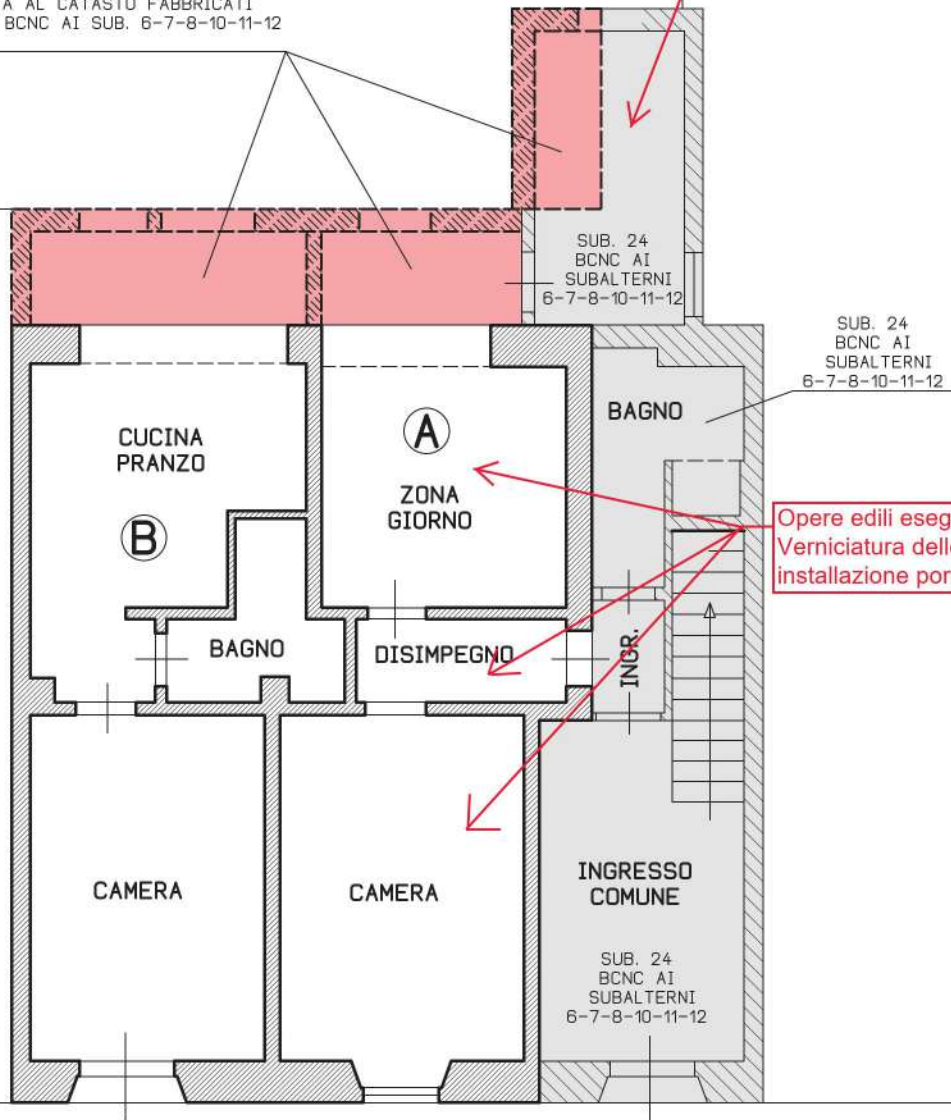

V I A M A G G I A N I

