Tribunale di Massa
PROCEDURA DI ESECUZIONE IMMOBILIARE

promossa da: [REDACTED]

contro: [REDACTED] S.r.l.

N.R.G. E.I. 56/2019

data udienza:

Giudice Delle Esecuzioni: **Dott.ssa ELISA PINNA**

Custode Giudiziario: **Francesca Ricci**

ALLEGATI
2 – Documenti Catasto

Esperto alla stima: Arch. Matteo Roselli
Codice fiscale: RSLMTT79M25B832G
Email: matteoroselli@gmail.com
Pec: matteo.roselli@archiworldpec.it



**Agenzia del Territorio
CATASTO FABBRICATI
Ufficio Provinciale di
Massa**

Dichiarazione protocolla n. MS0069887 del 08/07/2010

Planimetria di u.i.u. in Comune di Massa

Via Belvedere

riv. SNC

Identificativi Catastali:

Sezione:

Foglio: 69

Particella: 1762

Subalterno: 5

Compilata da:

Iscritto all'albo:
Geometri

Prov. Massa

N. 1184

Scheda n. 1

Scala 1:200

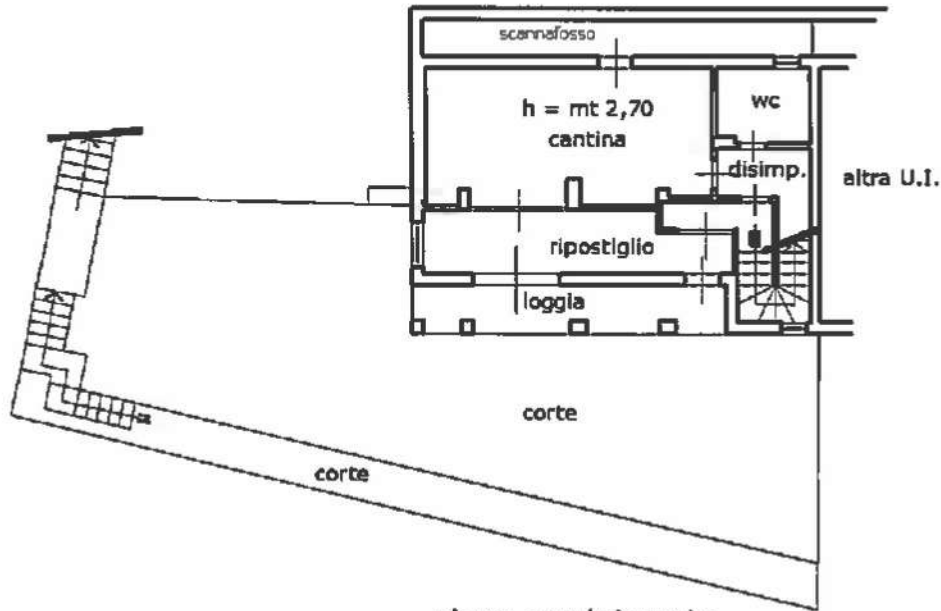

piano seminterrato

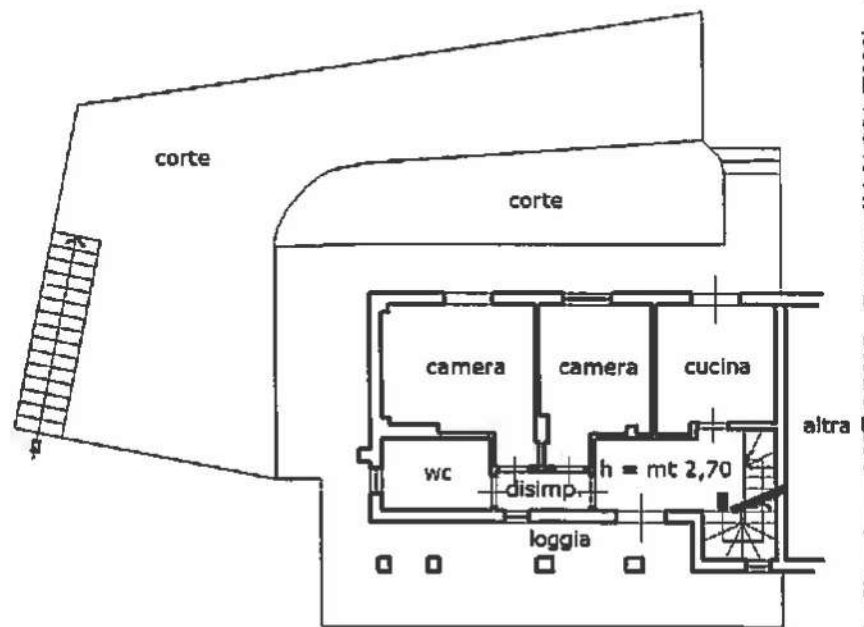

piano terra

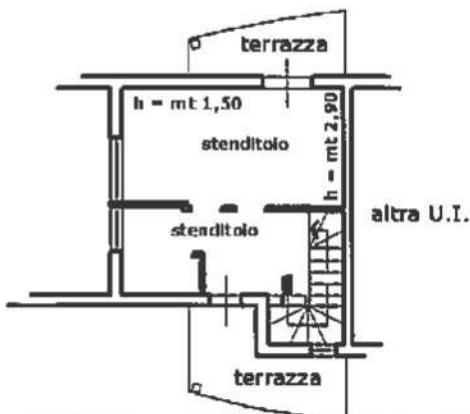

piano primo/sottotetto

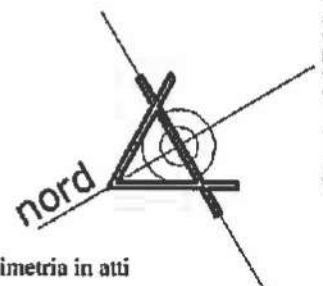

Catasto dei Fabbricati - Situazione al 09/10/2019 - Comune di MASSA (F023) - < Foglio: 69 Particella: 1762 - Subalterno 5 >
VIA BELVEDERE SNC piano S1-T-1;

Vis. ord. (1.00 euro)

Direzione Provinciale di Massa Carrara Ufficio Provinciale - Territorio - Direttore PAOLA AMODIO



1 Particella 1762

E=1592500

N=4876600

Comune MASSA
 Foglio 89
 Richiedente Roselli Arch. Matteo CTU RG 56 2019
 Scala originale 1:2000 Dimensione cornice 534 000 x 378 000 metri
 9 Ott 2019 B 49 56
 Pral n MS0039016 2019

Tribunale di Massa
PROCEDURA DI ESECUZIONE IMMOBILIARE

promossa da: [REDACTED]

contro: [REDACTED] S.r.l.

N.R.G. E.I. 56/2019

data udienza:

Giudice Delle Esecuzioni: **Dott.ssa ELISA PINNA**

Custode Giudiziario: **Francesca Ricci**

ALLEGATI
10 – Restituzione grafica

Esperto alla stima: Arch. Matteo Roselli
Codice fiscale: RSLMTT79M25B832G
Email: matteoroselli@gmail.com
Pec: matteo.roselli@archiworldpec.it



