

A/5 villino

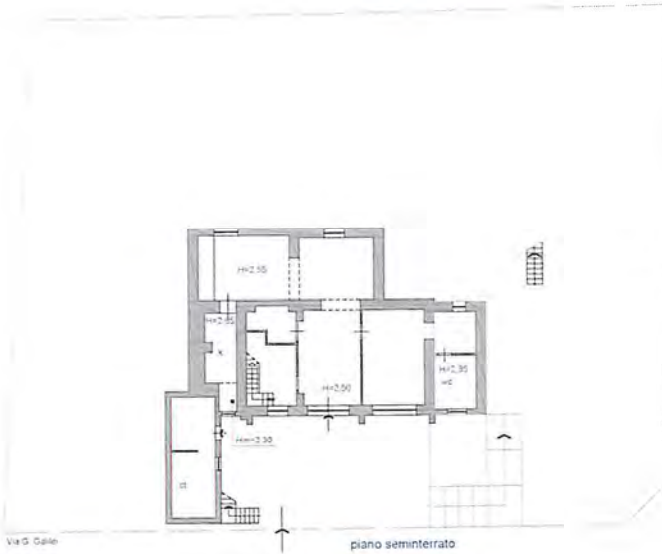

N.B. le destinazioni d'uso indicate nei locali al sottotetto (piano primo-mansardato) sono quelle risultanti da sopralluogo del 6/09/2018



A/6 manufatto insistente sul terreno (particella 298)



TRIBUNALE DI MASSA RCP 09_2018
 Giudice Delegato: Dott. Alessandro Pirelli - Commissario Giudiziale: Dott. Marco Livraghi
 Riti: Volontario con giudizio preliminare (AV2) e Sessione (AV3)
 Commissionari: Caporace e D'OLIVA MARCO
 Via: La Costa - Via G. Galilei, 2
 Data sopralluogo: 09/09/2018 - Data registrazione: 12/09/2018
 Copista: -
 - serviti & meris - scala: 1/2000 - Esperto estimatore:
 - parte immobiliare - scala: 1/1000 - Geom. Marco Biondi