

# ALL. N.1

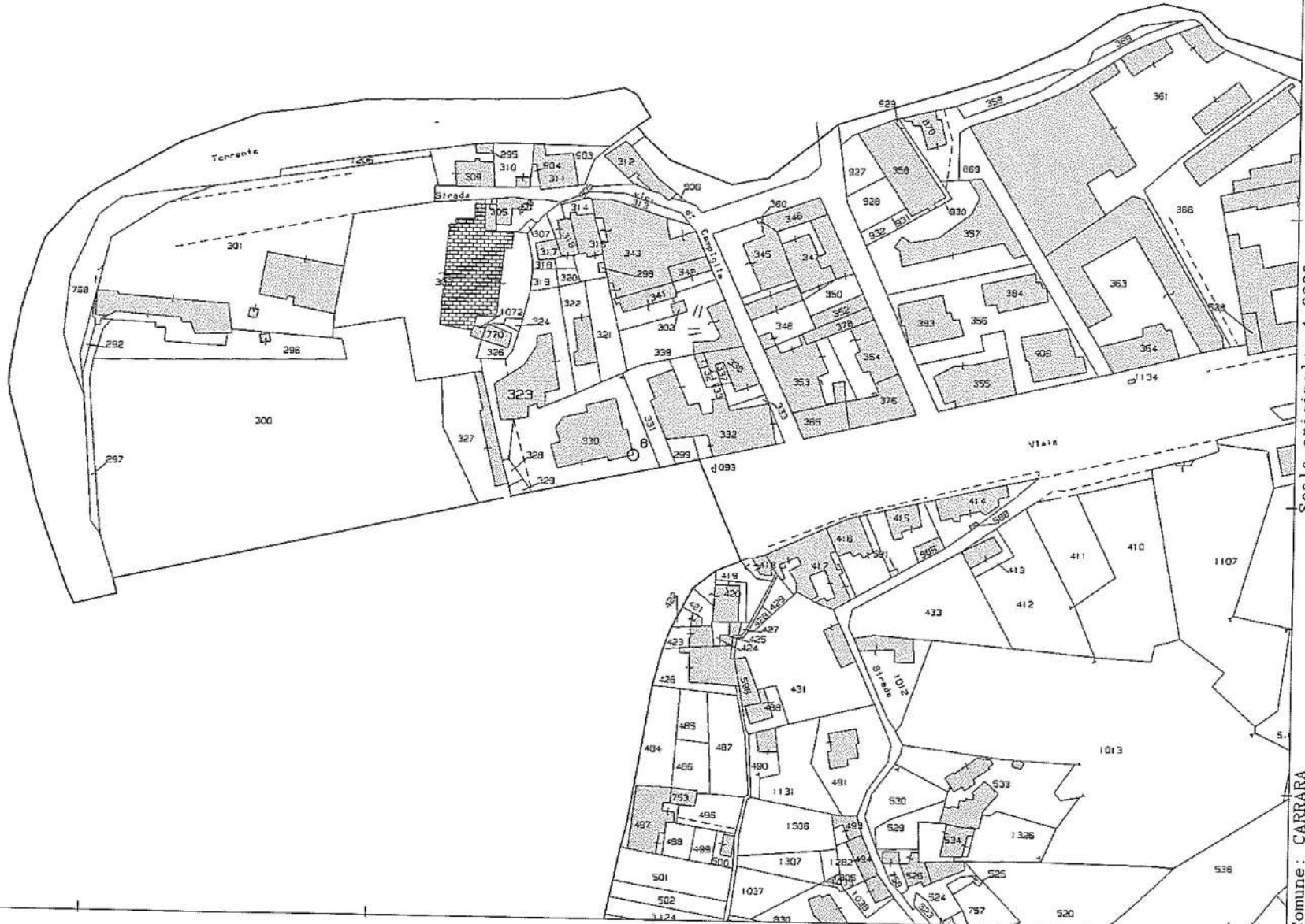

N=4880200

E=1586800

5-Ott-2020 14:39:16  
Prot. n. T222851/2020

Scala originale: 1:2000  
Dimensione cornice: 534.000 x 378.000 metri

Comune: CARRARA  
Foglio: 55

I Particella: 323

# TRIBUNALE DI MASSA

PROC. ESECUTIVA 102/19

ALL.N.2

IMMOBILE COMUNE DI CARRARA  
FOGLIO 55 MAPP. 323 SUB.11  
SCALA 1:100

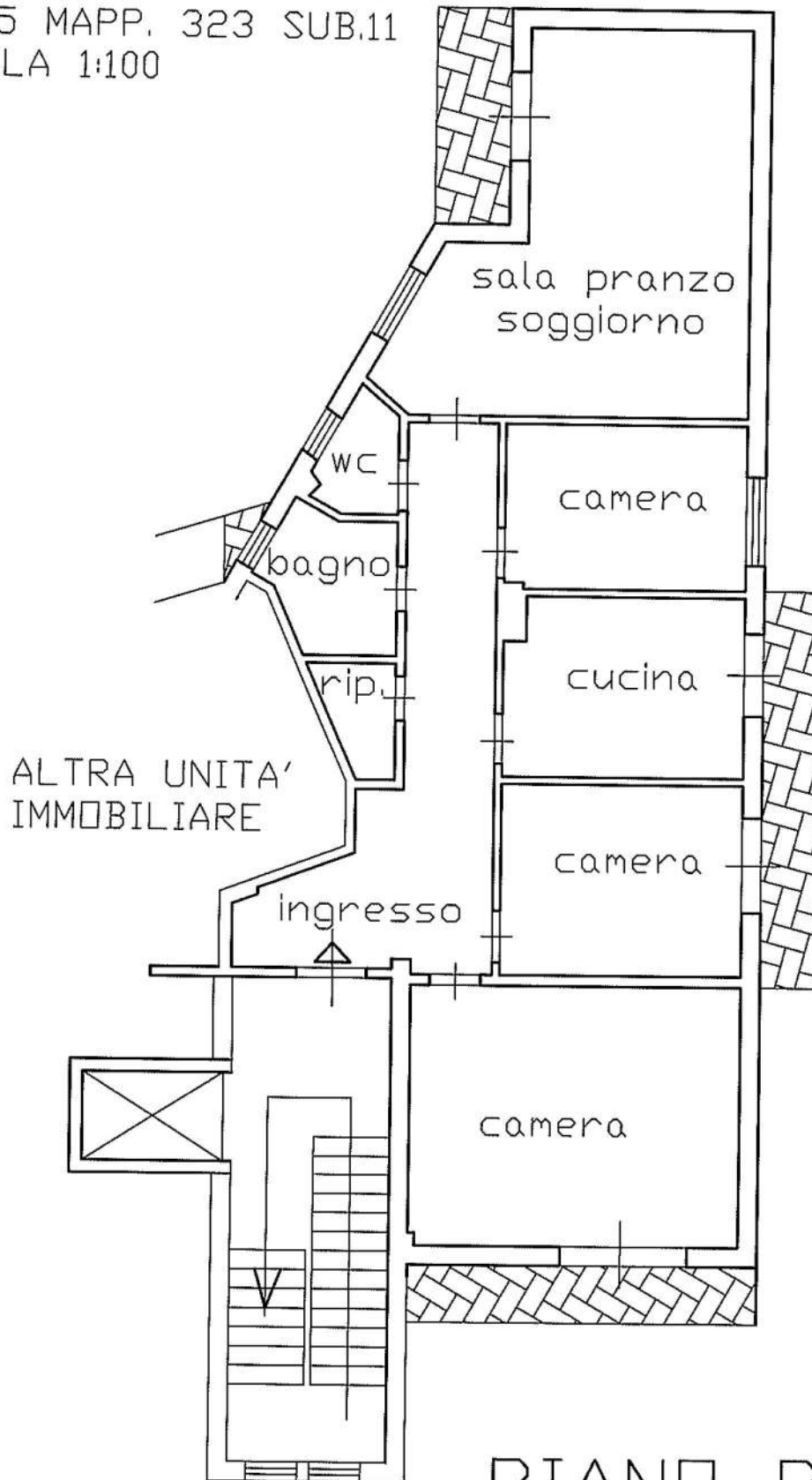

PIANO PRIMO

MODULARIO  
F. - Cat. S. T. - 218



MINISTERO DELLE FINANZE  
DIREZIONE GENERALE DEL CATASTO E DEI SERVIZI TECNICI ERARIALI

Mod. B (Nuovo Catasto Edilizio Urbano)

Lire  
20

ALL.N.3

# NUOVO CATASTO EDILIZIO URBANO

(N. DECRETO-LEGGI 13 APRILE 1969, N. 652)

Planimetria dell'immobile situato nel Comune di CARRARA Via XX SETTEMBRE

Ditta [REDACTED]

Allegata alla dichiarazione presentata all'Ufficio Tecnico Erariale di MASSA

325216/4

PIANO di int. n° 3

PROP. [REDACTED]

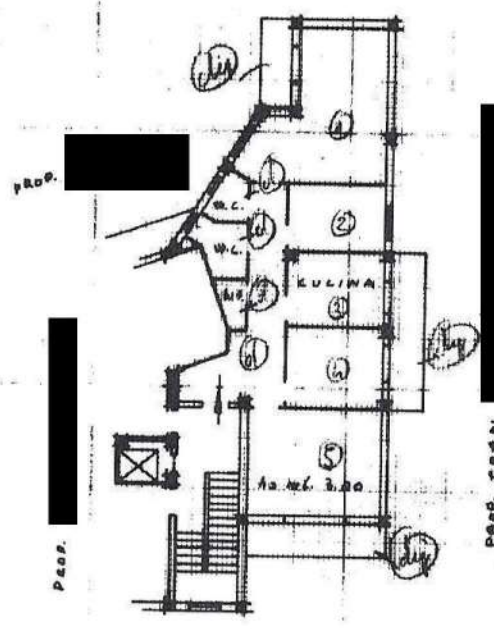

no. int. 3.00

VIA XX SETTEMBRE

ORIENTAMENTO



SCALA DI 1:200

Sub. 11

SPAZIO RISERVATO PER LE ANNOTAZIONI D'UFFICIO

DATA **16 DIC. 1965**  
PROT. N° 52821

*Aut. de. l. l. c.*

*Be...*

Compilata dall'ING. [REDACTED]  
(Titolo, nome e cognome del tecnico)

Iscritto all'Albo degli INGEGNERI (n° 77)  
della Provincia di LA SPESIA

DATA 5-11-1965

Firma: [REDACTED]