



Comune AULLA
Foglio 23
Riduzione: Morismi Ing. Sara CTO EI 01/2010
Dimensione cartina: 776 000 x 552 000 metri
Scala originale: 1:2000
19-Nov-2019 9 32 39
Proj. n. MS0043873/2019

0000451-3
M4891700

ELABORATO PLANIMETRICO compilato da: **Isoritto all'albo: Geometri** N. 1140
 Comune di **Aulla** Sezione: **Foglio: 25** Particella: **865** Protocollo n. **MS0061110** del **21/12/2016**
 Dimostrazione grafica dei subaltemi del **Tipo Mappale n.** **Scala 1 : 500**

Agenzia delle Entrate
CATASTO FABBRICATI
 Ufficio provinciale di **Massa**

mapp.955 mapp.956 mapp.957

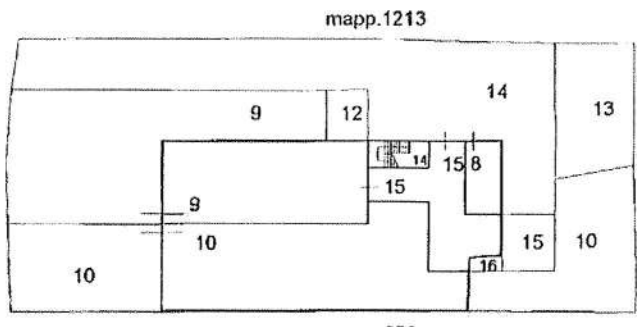

PIANTA PIANO TERRA

mapp. 859 mapp. 861 mapp. 863

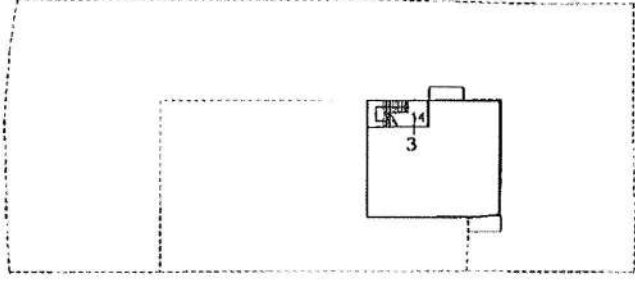

PIANTA PIANO PRIMO

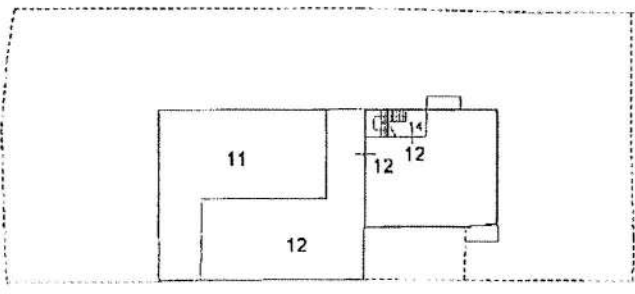

PIANTA PIANO SECONDO

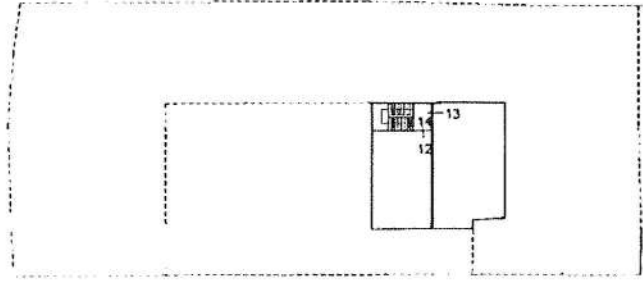

PIANTA PIANO SOTTOTETTO

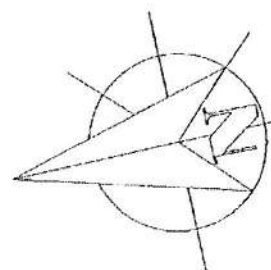

Agenzia del Territorio
CATASTO FABBRICATI
Ufficio Provinciale di
Massa

Dichiarazione protocollo n. MS0114485 dal 09/11/2010	
Planimetria di u.i.u. in Comune di Aulla	
Viale Guido Rossa (pallerone) ci.w. SNC	
Identificativi Catastali:	Compilata da:
Serione:	████████████████████
Foglio: 25	Isritto all'albo:
Particella: 866	Geometri
Subalterno: 9	Prov. Massa N. 1140

Scheda n. 1 Scala 1:200

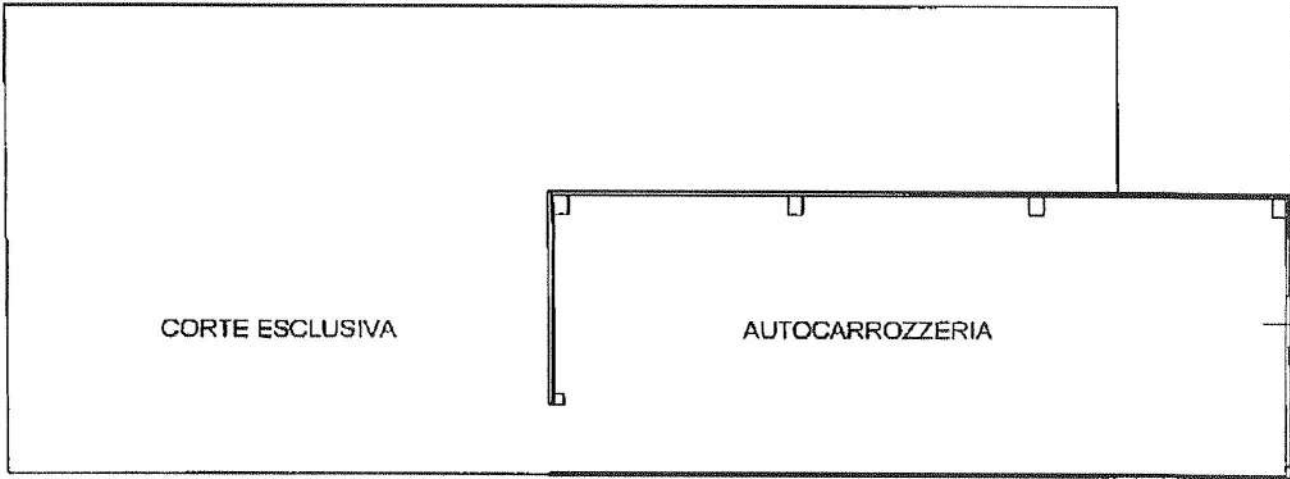

MAPP.858

PIANTA PIANO TERRA
H=5.50

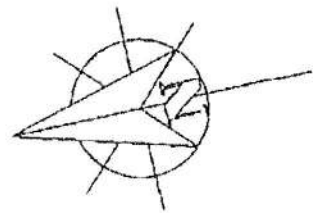

Catasto dei Fabbricati - Situazione al 19/11/2019 - Comune di AULLA(A.496) - < Foglio: 25 Particella: 866 - Subalterno 9 >
VIALE GUIDO ROSSA SNC piano: T;
SUB 7