

## MAPPA DELLA ZONA CON VISIONE REALISTICA DEL TERRITORIO CIRCOSTANTE

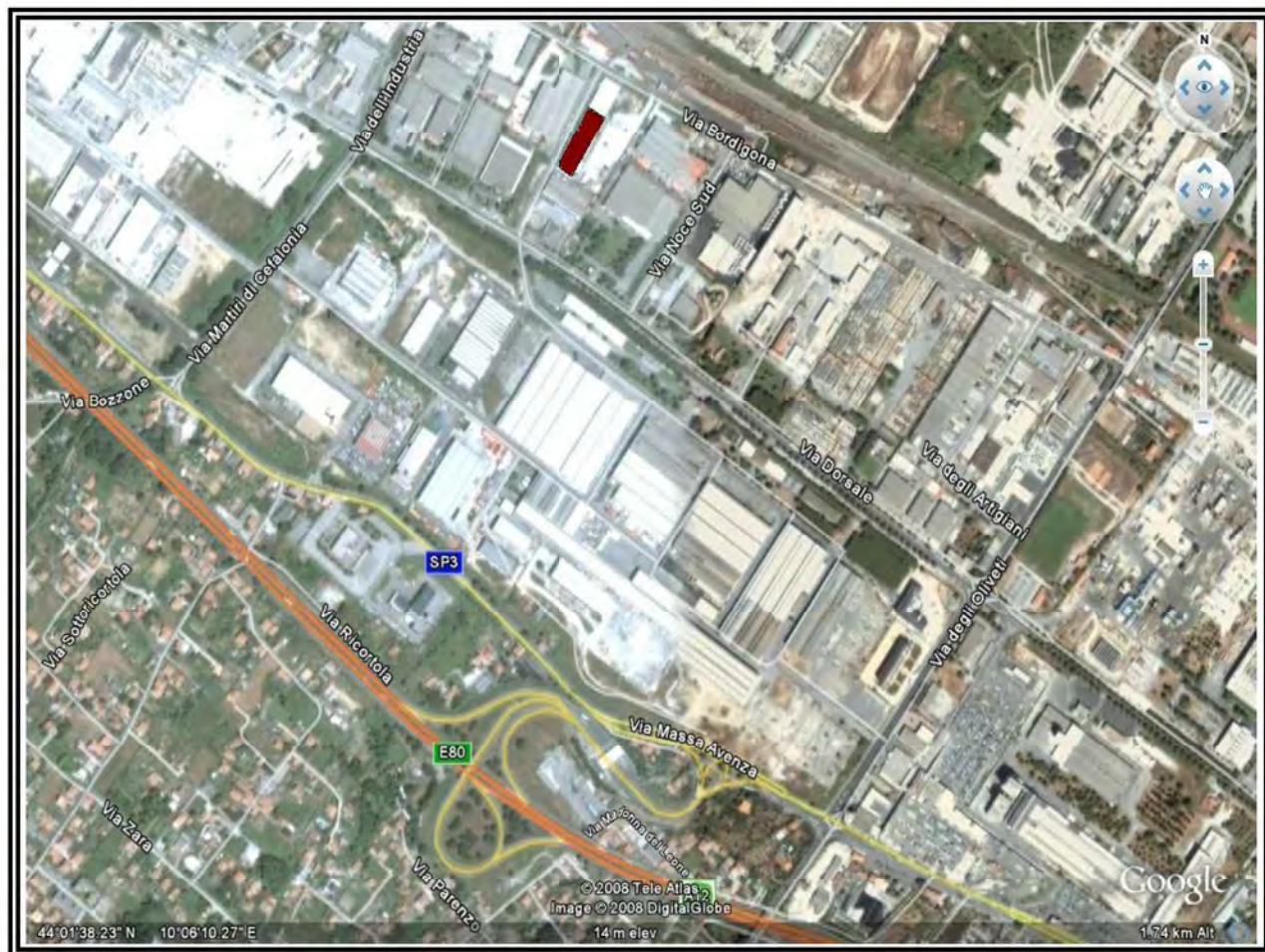

Evidenziato in rosso il fabbricato di cui fanno parte i beni in perizia

Comune di Massa  
Porzione di capannone e terreno in Via Dorsale Interno 26/A

Stralcio mappa catastale scala 1/1000

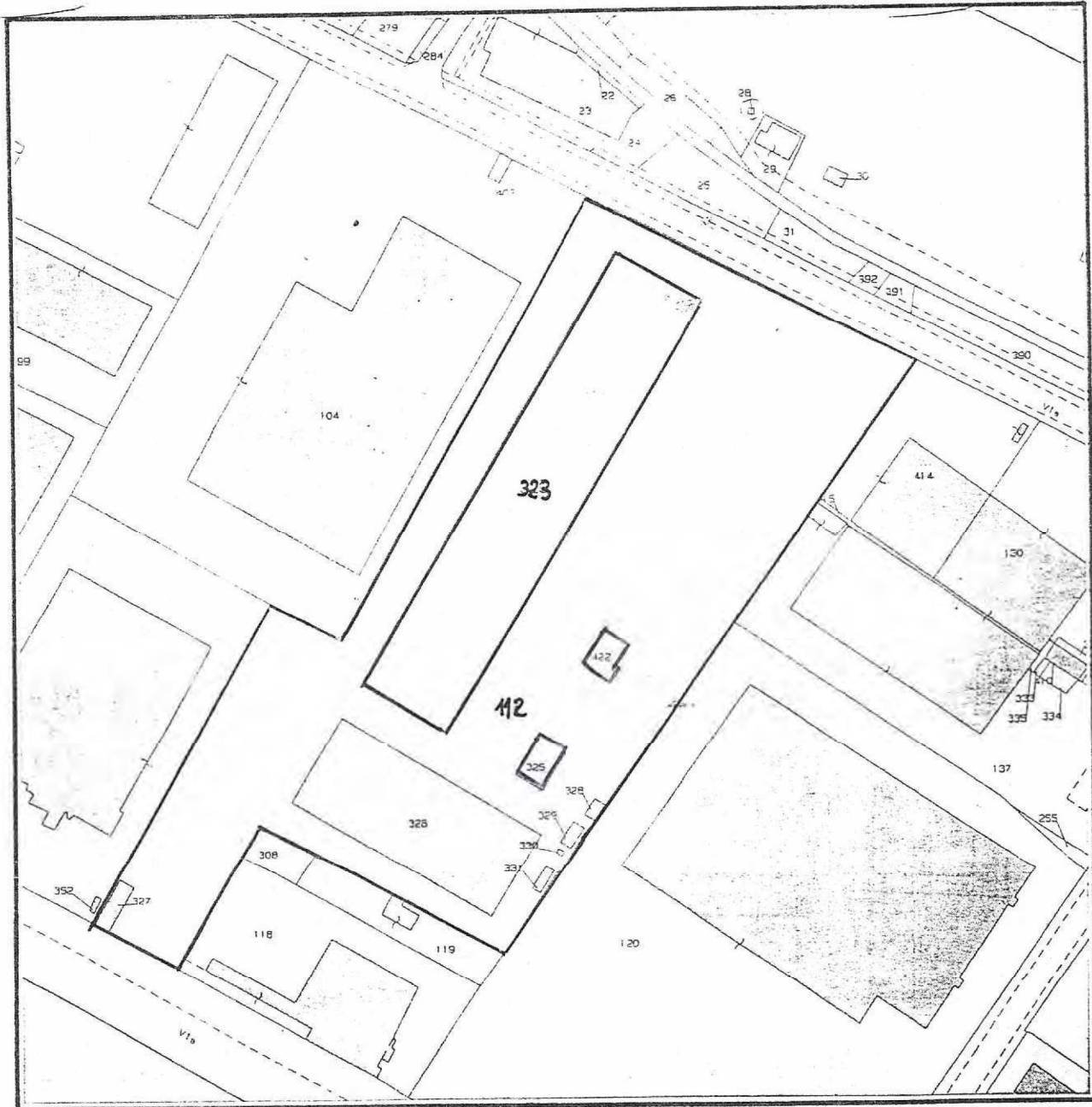

Foglio: 110 mappali 112 e 323

Agenzia del Territorio  
**CATASTO FABBRICATI**  
Ufficio Provinciale di  
Massa

ELABORATO PLANIMETRICO	
Compilato da:	
Iscritto all'albo:	
Geometri	
Prov. Massa	N. 365

Comune di Massa	Protocollo n. 220617	del 29/11/2002
Sezione: Foglio: 110	Particella: 112	Tipo Mappale n. del
Dimostrazione grafica dei subalterni		Scala 1 : 1000

Catasto dei fabbricati - Situazione al 02/12/2008 - Comune di MASSA (F023) - < Foglio: 110 Particella: 112 - Elaborato planimetrico - Sub.



**PIANO  
TERRA**

Ultima Planimetria in atti



Agenzia del Territorio  
CATASTO FABBRICATI  
Ufficio Provinciale di  
Massa

ELABORATO PLANIMETRICO

Compilato da:

Iscritto all'albo:

Geometri

Prov. Massa

N. 365

Comune di Massa

Sezione:

Foglio: 110

Particella: 422

Protocollo n. 179117

del 05/11/2002

Tipo Mappale n. 105021

del 17/10/2002

Dimostrazione grafica dei subalterni

Scala 1 : 500

area urbana di mq 110

piano terra

721  
Catasto dei fabbricati - Situazione al 19/12/2008 - Comune di MASSA (023) - Foglio: 110 Particella: 422 - Elaborato Planimetrico

VIA DORSALE n. 22

Ultima Planimetria in atti



Planimetria scala 1/200  
PIANO PRIMO

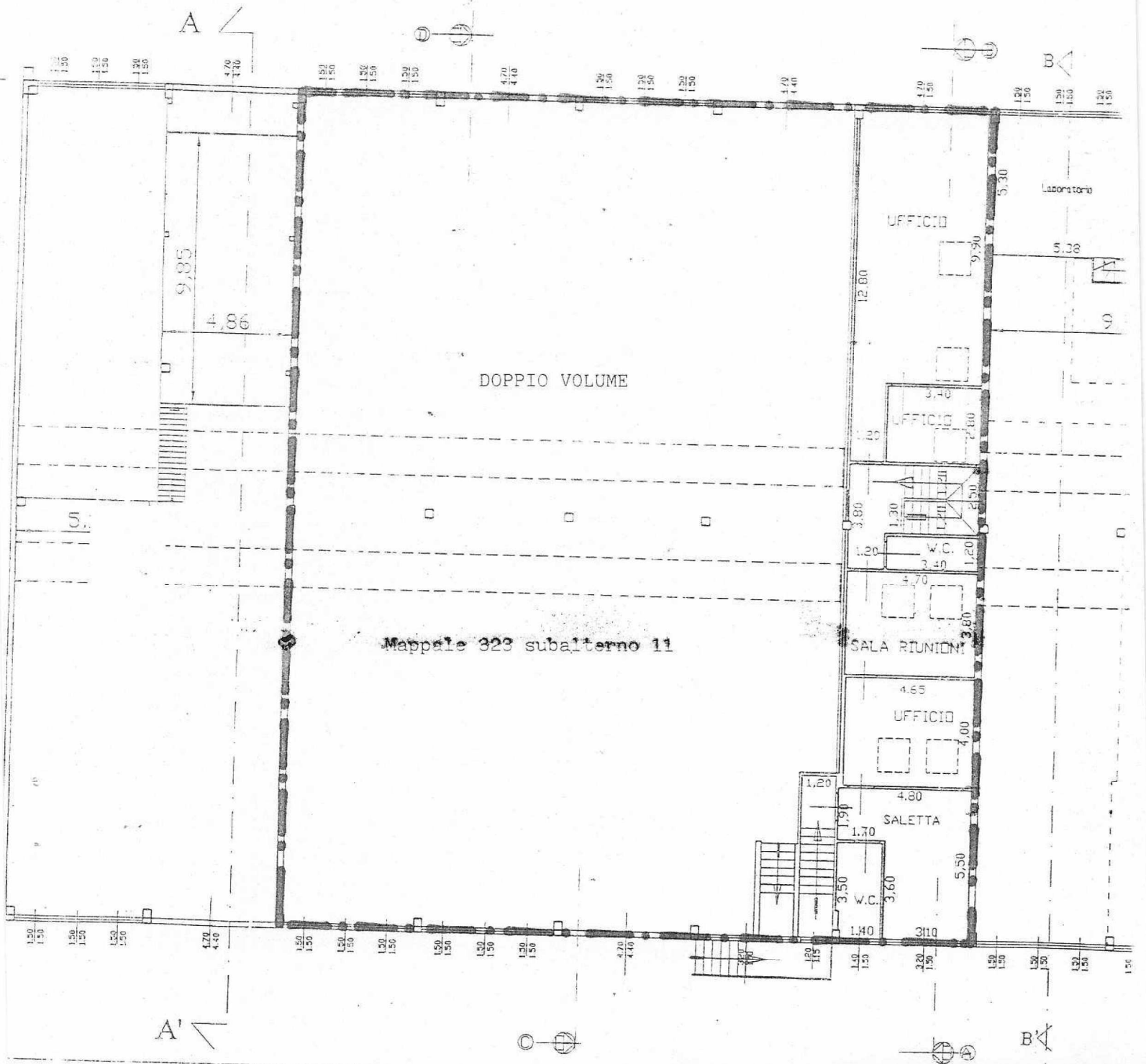

PRIMO

inabitabilità interna

STRADA DI DISTRIBUZIONE  
GRAVATA DI DIRITTO DI PASSO  
A FAVORE DELLE ALTRE UNITA'  
DEL COMPENDIO IMMOBILIARE

PARCHEGGIO PRIVATO  
Mappale 112 subalterno 13

155,70

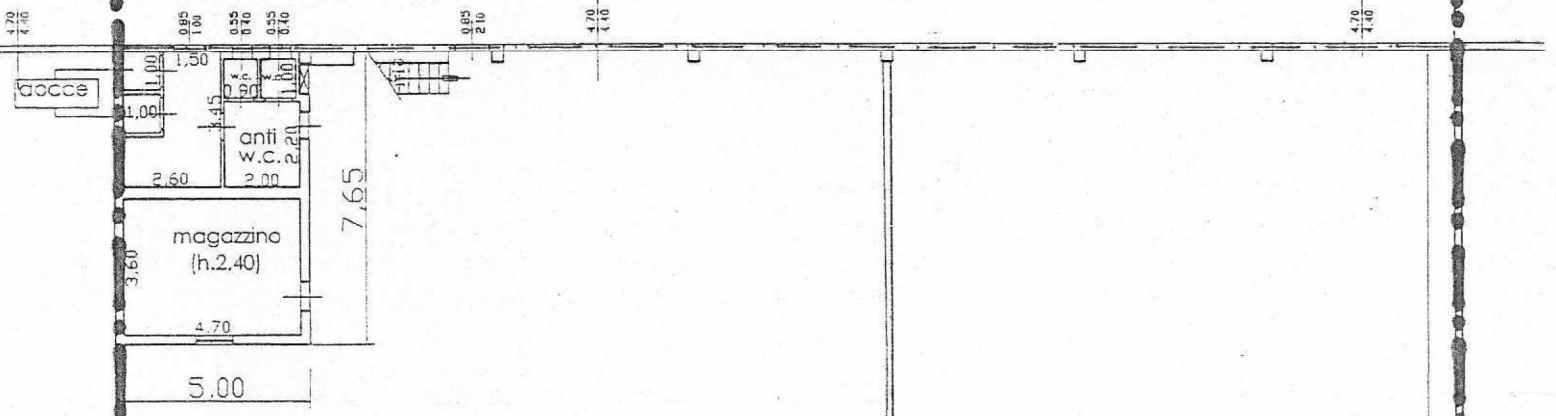

Mappale 323 subalterno 6

Mappale 323 subalterno 6

19,80

14,85

30,30

MAGAZZINO/LABORATORIO





CORTE PERTINENZIALE  
Mappale 112 subalterno 11  
155,70





PLANIMETRIA SCALA 1/500

PORZIONI DI TERRENO ASSERVITE AD ALTRI IMMOBILI

-  Porzioni asservite all'immobile A come da C.E. 20076/2008 mapp 112/23 e 323/11
-  Ulteriore porzione asservita all'Immobilie A mapp 112/23 e 323/11
-  Porzioni aservite all'immobile B come da C.E. 20076/2008 mapp 112/11, 112/13 e 323/6
-  Ulteriore porzione asservita all'immobile B mapp 112/11, 112/13 e 323/6
-  Porzioni asservite all'immobile censito ai mapp 323/8, 323/9 e 323/10 come da C.E. 20076/2008

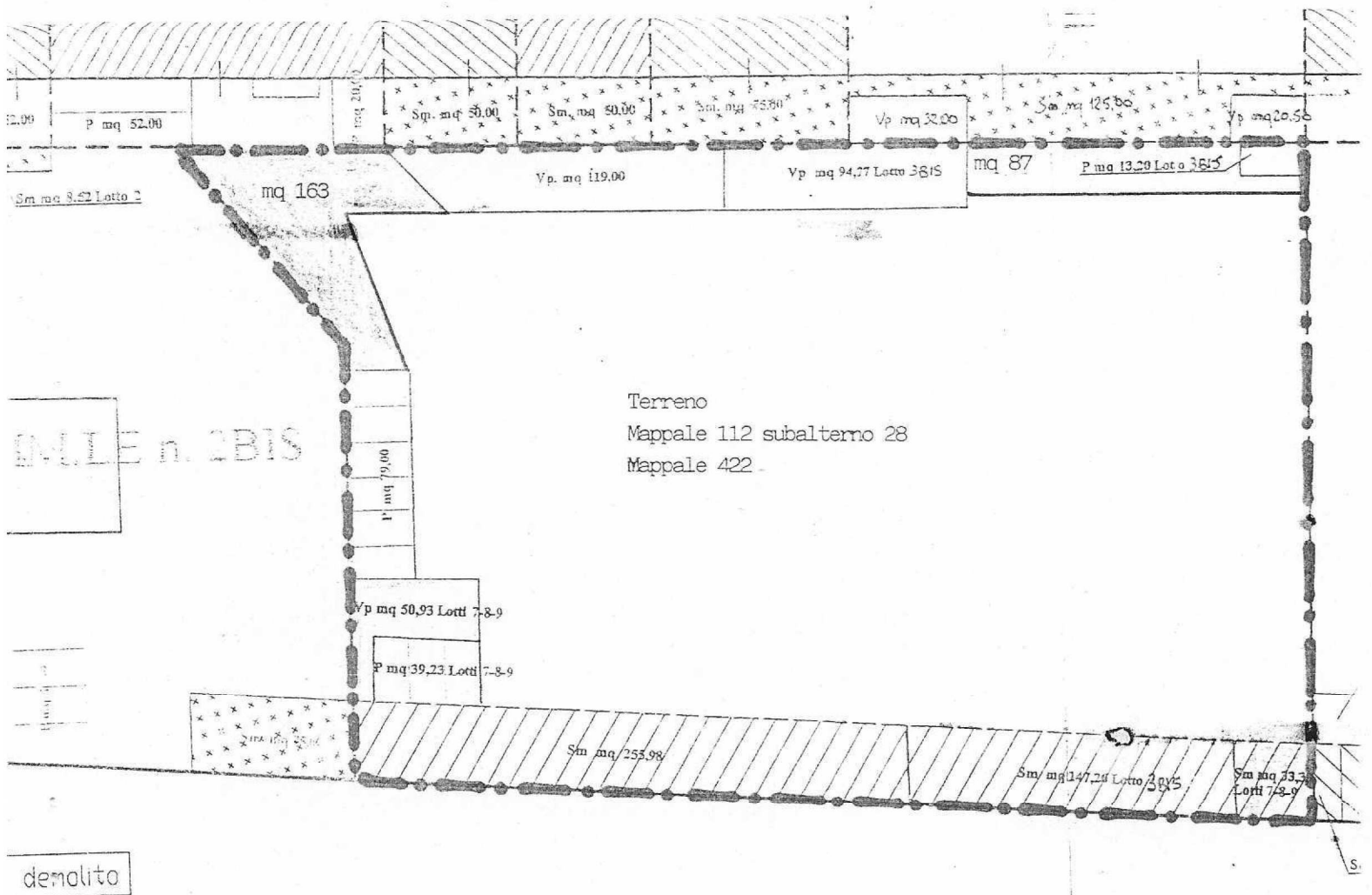





Ingrandimento stralcio di elaborato planimetrico  
SCALA 1/500



LOTTO N.3 - Porzioni asservite

Allegato n. 11  
 FORMAZIONE DEI LOTTI  
 DI VENDITA  
 VENDITA IN TRE LOTTI

-  Porzione di terreno asservita a favore dell'immobile di cui al lotto n.1 - mapp. 112/23 e 323/11
-  " " " " " " " "
-  Porzione di terreno asservita a favore dell'immobile di cui al lotto n. 2 - mapp 112/11, 112/13 e 323/6
-  " " " " " " " "
-  Porzione di terreno asservita all'immobile censito al NCEU al FG 110 mapp 323/8, 323/9 e 323/10

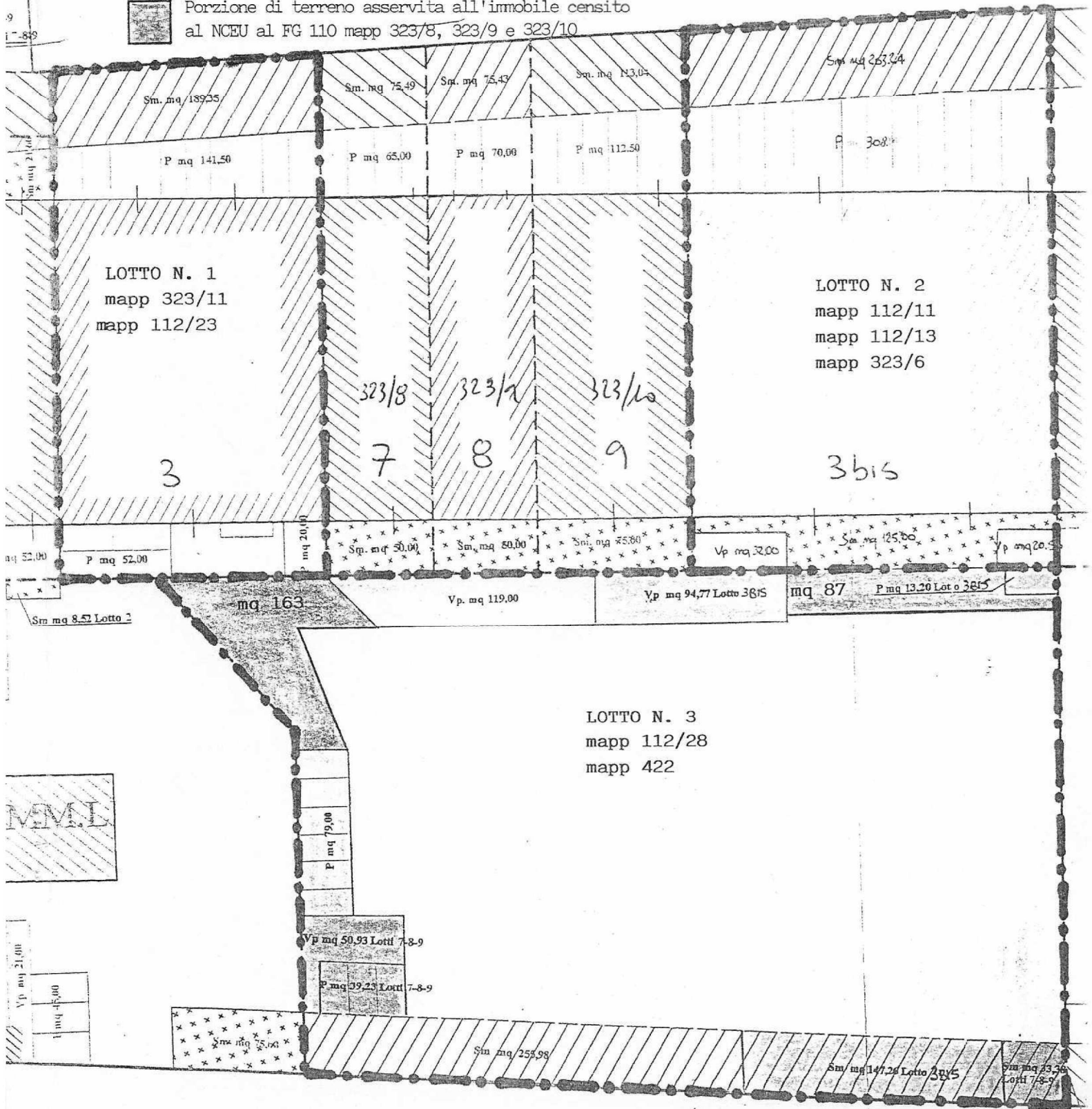

to demolito

N=4875900

E=1589100

Ufficio Provinciale di MASSA CARRARA - Direttore: ING. MASSIMO MORETTI

Per Visura

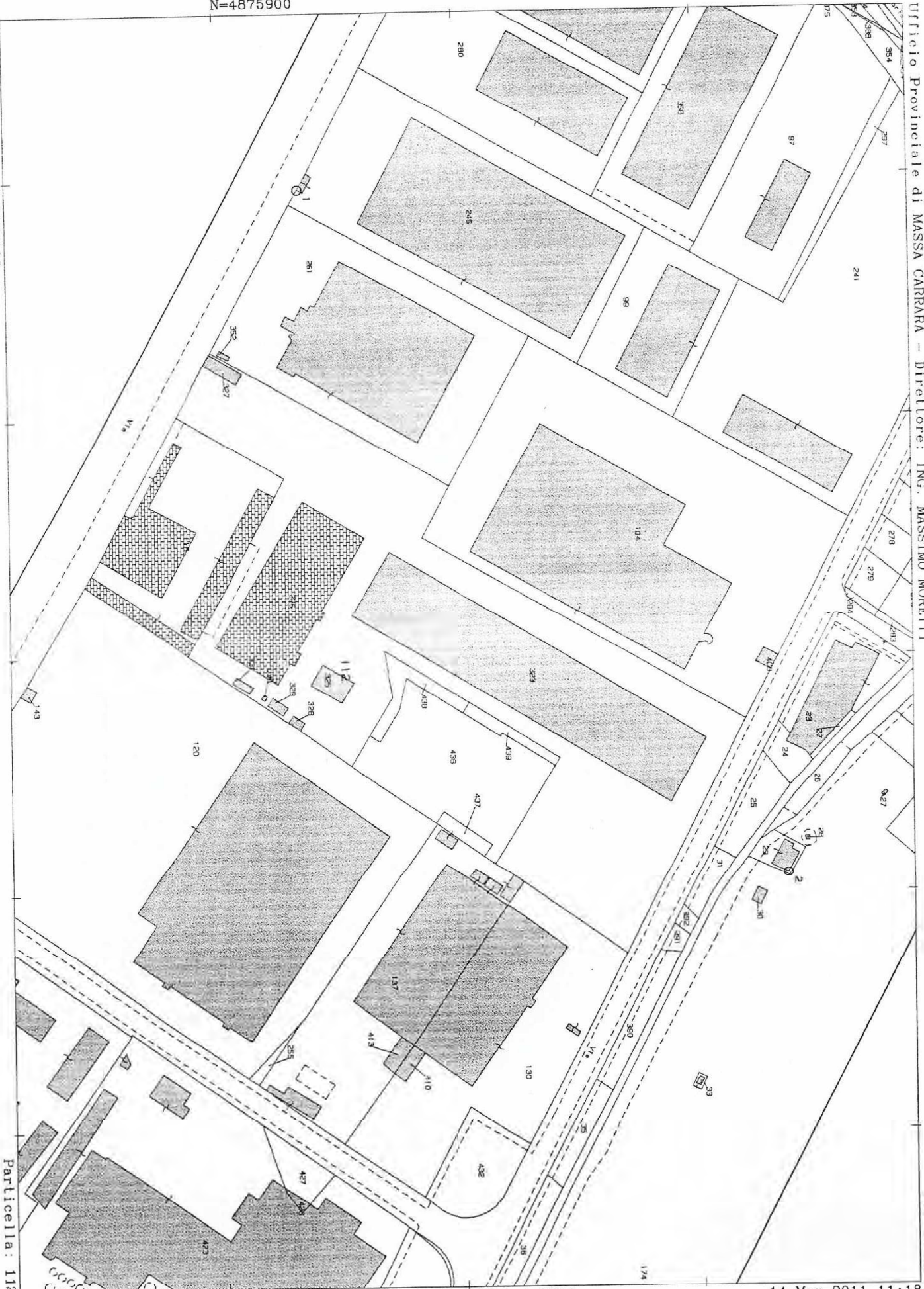

Particella: 112

Comune: MASSA  
Foglio: 110

Scala originale: 1:2000  
Dimensione cornice: 534.000 x 378.000 metri

14-Mar-2011 11:18  
Prot. n. T129844/2011

**ALLEGATO N. 3/B**  
**VEDUTO DA FORNATO Δ3 => A4**

**ELABORATO PLANIMETRICO** Compilato da: Bondielli Marco  
 Iscritto all'albo: Architetti  
 N. 263  
 Comune di Massa  
 Sezione: Foglio: 110 Particella: 112  
 Protocollo n. del  
 Tipo Mappale n. 38177 del 14/03/2011 Scala 1 : 500  
 Dimostrazione grafica dei subalterni.

Agenzia del Territorio  
**CATASTO FABBRICATI**  
 Ufficio provinciale di Massa

- MAPPALE 323
- MAPPALE 325
- MAPPALE 326
- MAPPALE 327
- MAPPALE 328
- MAPPALE 329
- MAPPALE 330
- MAPPALE 331
- MAPPALE 436
- MAPPALE 437
- MAPPALE 438
- MAPPALE 439



**PIANO TERRA**

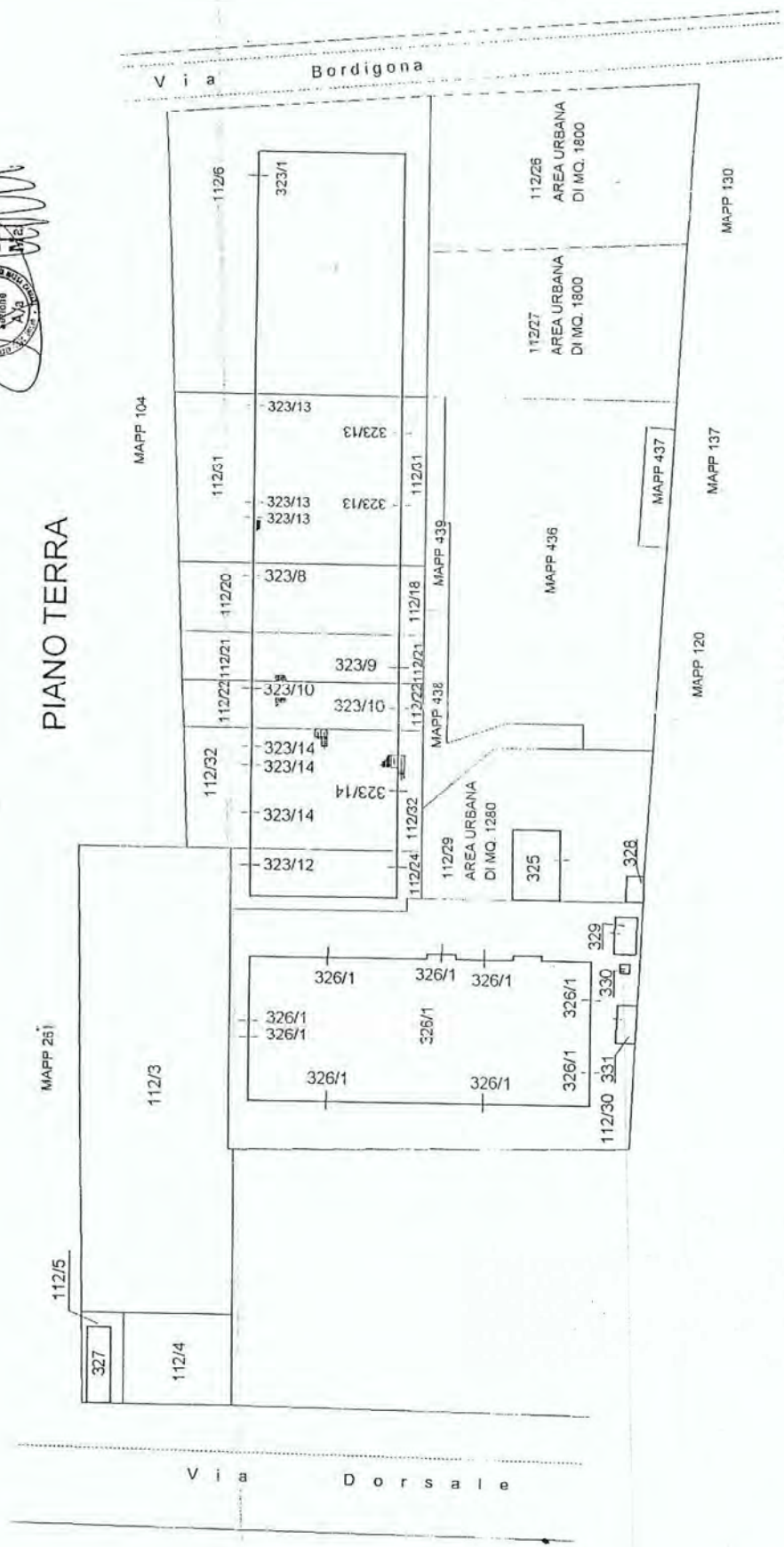

**PIANO PRIMO**

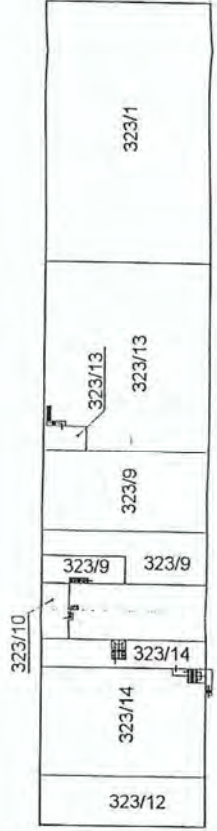



Agenzia del Territorio  
**CATASTO FABBRICATI**  
 Ufficio Provinciale di  
 Massa

Dichiarazione protocollo n. del  
 Planimetria di u.i.u. in Comune di Massa  
 Via Dorsale

civ. SNC

Identificativi Catastali:  
 Sezione:  
 Foglio: 110  
 Particella: 323  
 Subalterno: 13

Compilata da n.  
 Bondielli Marco 263  
 Iscritto al Tribunale  
 Architetto A/a  
 Prov. Massa N. 263



Architetto  
**BONDIELLI**  
**MARCO**

Scheda n. 1 Scala 1:500

PIANO TERRA

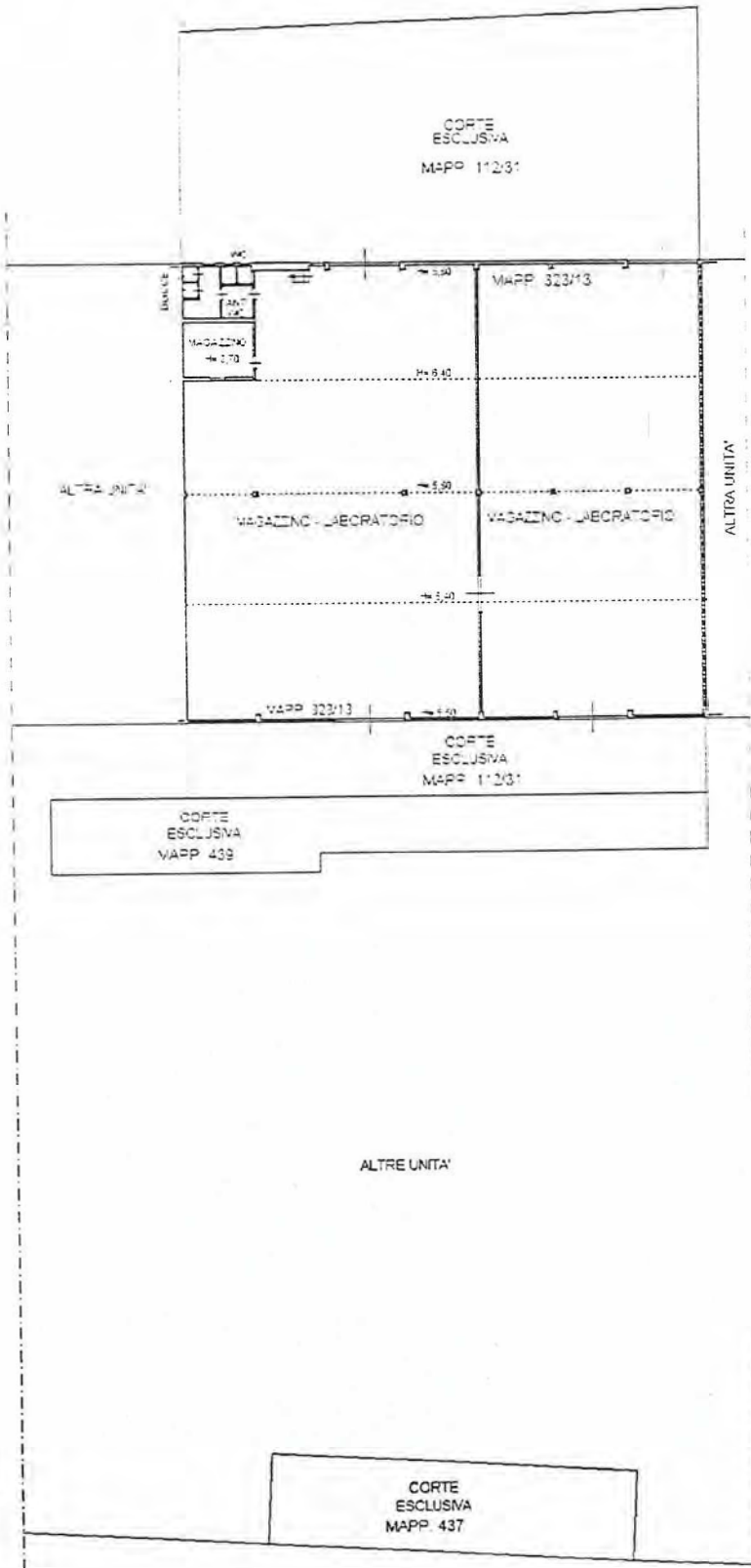

PIANO PRIMO

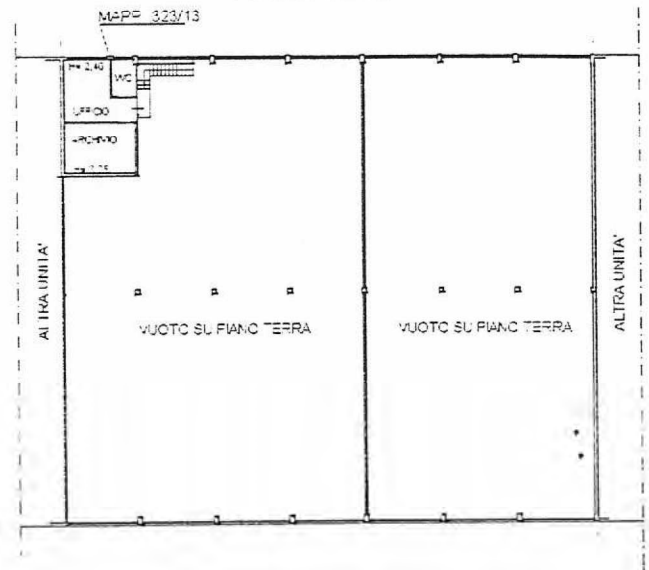

ORIENTAMENTO

