

**Agenzia delle Entrate**  
**CATASTO FABBRICATI**  
Ufficio Provinciale di  
**Massa**

Dichiarazione protocollo n. MS0003953 del 24/01/2014

Planimetria di u.i.u. in Comune di Pontremoli

Localita' Torrano Valle

civ. SNC

Identificativi Catastali:

Sezione:

Foglio: 172

Particella: 209

Subalterno:

Compilata da:

Iscritto all'albo:  
Geometri

Prov. Massa

N. 01047

Scheda n. 1

Scala 1:200

PIANO TERRA

mapp. 41



mapp. 41



Ultima planimetria in atti

Data: 10/11/2019 - n. T21567 - Richiedente: LDVMLE85D09F023A

Totale schede: 1 - Formato di acquisizione: A4(210x297) - Formato stampa richiesto: A4(210x297)

Catasto dei Fabbricati - Situazione al 10/11/2019 - Comune di PONTREMOLI (G870) - < Foglio: 172 - Particella: 209 - Subalterno: 0 >  
LOCALITA' TORRANO VALLE SNC piano: T;

**Agenzia delle Entrate**  
**CATASTO FABBRICATI**  
Ufficio Provinciale di  
**Massa**

Dichiarazione protocollo n. MS0003933 del 24/01/2014

Planimetria di u.i.u. in Comune di Pontremoli

Localita' Torrano Valle

civ. SNC

Identificativi Catastali:

Sezione:

Foglio: 172

Particella: 210

Subalterno:

Compilata da:

Isritto all'albo:  
Geometri

Prov. Massa

N. 01047

Scheda n. 1

Scala 1:200

PIANO TERRA

mapp. 163

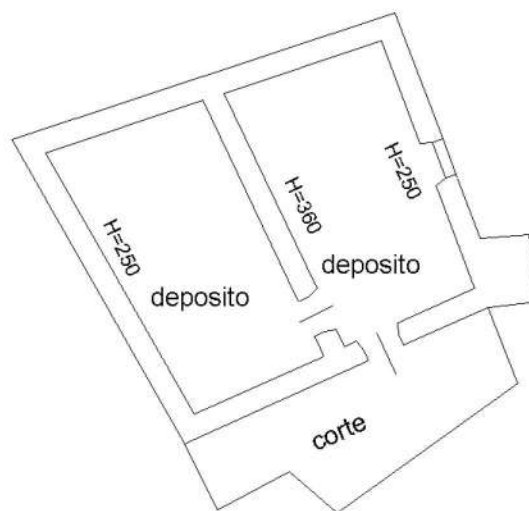

mapp. 163

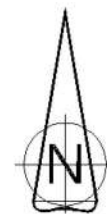

Ultima planimetria in atti

Data: 10/11/2019 - n. T21568 - Richiedente: LDVMLE85D09F023A

Totale schede: 1 - Formato di acquisizione: A4(210x297) - Formato stampa richiesto: A4(210x297)

Catasto dei Fabbricati - Situazione al 10/11/2019 - Comune di PONTREMOLI (G870) - < Foglio: 172 - Particella: 210 - Subalterno: 0 >  
LOCALITA' TORRANO VALLE SNC piano: T;

**Agenzia delle Entrate**  
**CATASTO FABBRICATI**  
Ufficio Provinciale di  
**Massa**

Dichiarazione protocollo n. MS0003935 del 24/01/2014

Planimetria di u.i.u. in Comune di Pontremoli

Localita' Torrano Valle

civ. SNC

Identificativi Catastali:

Sezione:

Foglio: 172

Particella: 211

Subalterno:

Compilata da:

Iscritto all'albo:  
Geometri

Prov. Massa

N. 01047

Scheda n. 1

Scala 1:200

PIANO TERRA

mapp. 189



mapp. 195



Ultima planimetria in atti

Data: 10/11/2019 - n. T21569 - Richiedente: LDVMLE85D09F023A

Totale schede: 1 - Formato di acquisizione: A4(210x297) - Formato stampa richiesto: A4(210x297)

Catasto dei Fabbricati - Situazione al 10/11/2019 - Comune di PONTREMOLI (G870) - < Foglio: 172 - Particella: 211 - Subalterno: 0 >  
LOCALITA' TORRANO VALLE SNC piano: T;

**Agenzia delle Entrate**  
**CATASTO FABBRICATI**  
Ufficio Provinciale di  
**Massa**

Dichiarazione protocollo n. MS0003937 del 24/01/2014

Planimetria di u.i.u. in Comune di Pontremoli

Localita' Torrano Valle

civ. SNC

Identificativi Catastali:

Sezione:

Foglio: 172

Particella: 212

Subalterno:

Compilata da:

Iscritto all'albo:  
Geometri

Prov. Massa

N. 01047

Scheda n. 1

Scala 1:200

PIANO TERRA

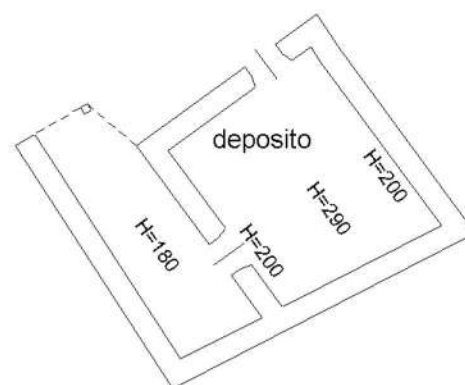

mapp. 163

mapp. 163



Ultima planimetria in atti

Data: 10/11/2019 - n. T21570 - Richiedente: LDVMLE85D09F023A

Totale schede: 1 - Formato di acquisizione: A4(210x297) - Formato stampa richiesto: A4(210x297)

Catasto dei Fabbricati - Situazione al 10/11/2019 - Comune di PONTREMOLI (G870) - < Foglio: 172 - Particella: 212 - Subalterno: 0 >  
LOCALITA' TORRANO VALLE SNC piano: T;

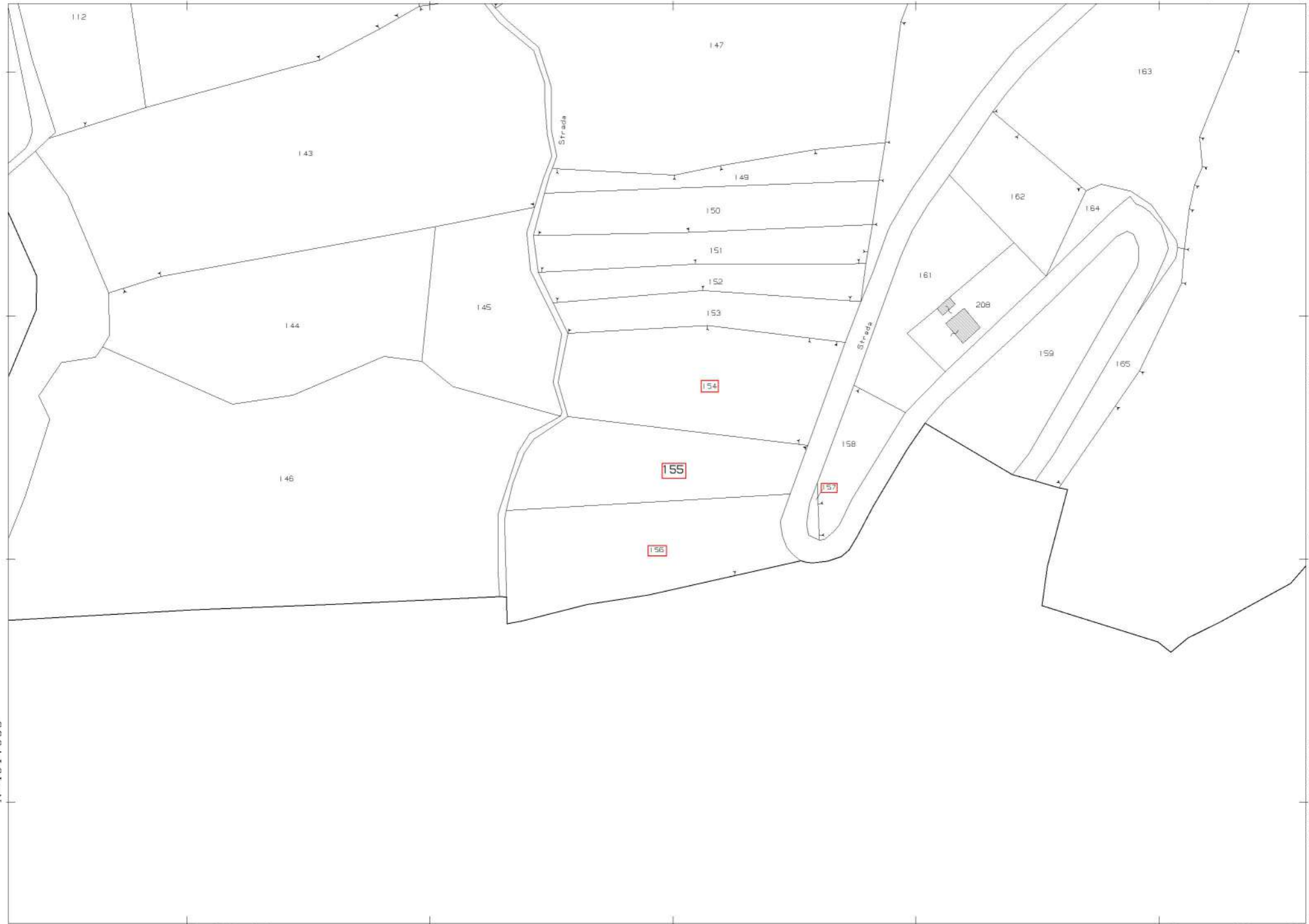

N=4917000

E=1570100

1 Particella: 155

Scala originale: 1:2000

Dimensione cornice: 534.000 x 378.000 metri

Comune: PONTREMOLI/B

Foglio: 109

6-Nov-2019 19:29:40

Prot. n. T326959/2019

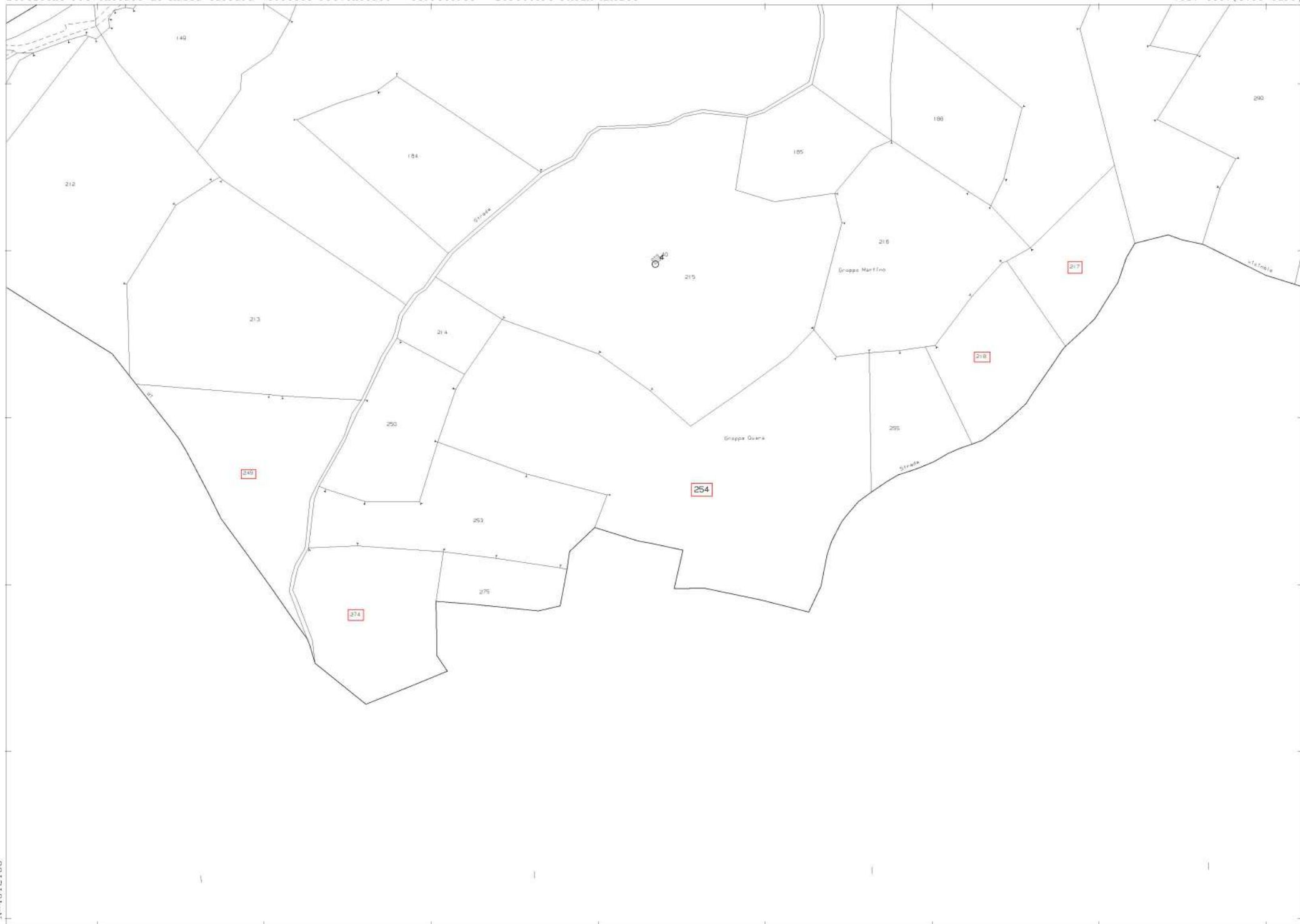



N=4912800

E=1566800

1 Particella: 68

7-Nov-2019 10:53:23  
Prot. n. T91120/2019

Scala originale: 1:2000  
Dimensione cornice: 534.000 x 378.000 metri

Comune: PONTREMOLI/B  
Foglio: 167

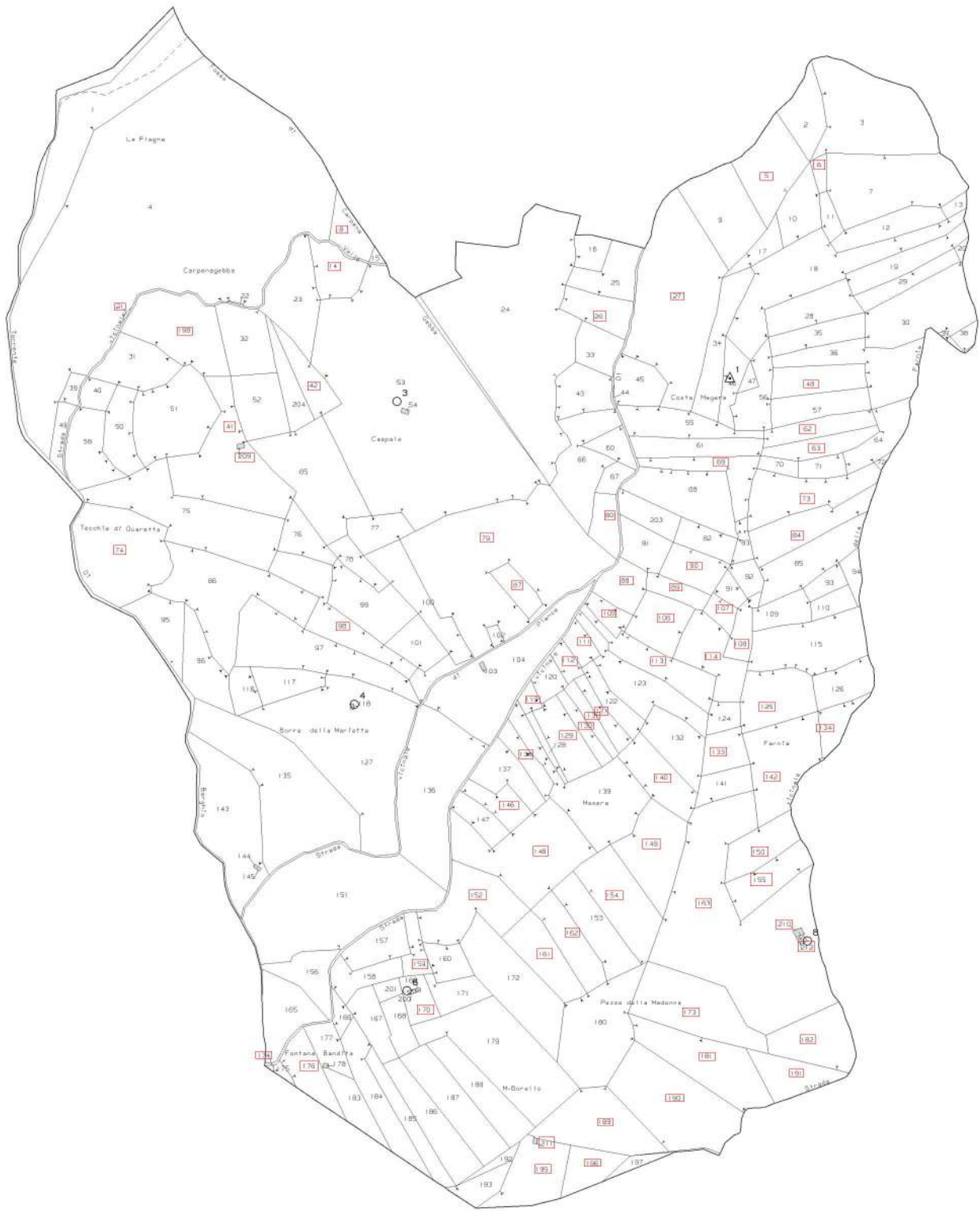





N=4911500

E=1567800

1 Particella: 492

Comune: PONTREMOLI/B  
Foglio: 174  
Scala originale: 1:2000  
Dimensione cornice: 534.000 x 378.000 metri  
7-Nov-2019 12:47:27  
Prot. n. T167389/2019

