

**Agenzia del Territorio
CATASTO FABBRICATI
Ufficio Provinciale di
Massa**

Dichiarazione protocollo n. MS0072639 del 15/07/2010
Planimetria di u.i.u. in Comune di Massa

Via Del Casone

civ. 1

Identificativi Catastali:

Sezione:
Foglio: 131
Particella: 60
Subalterno: 1

Compilata da:

Iscritto all'albo:
Architetti

Prov. Massa

N. 254

Scheda n. 1 Scala 1:500

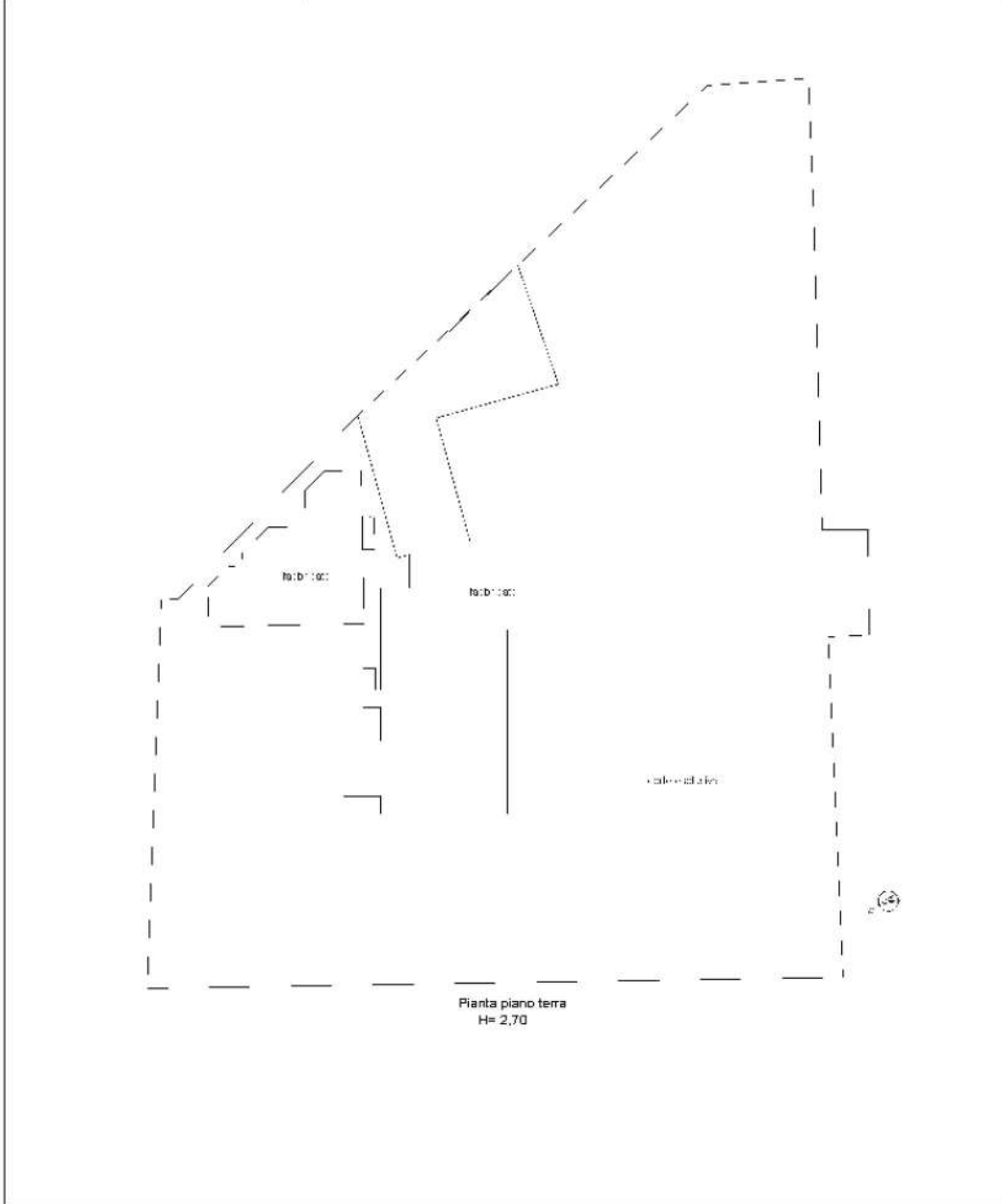

Pianta piano terra
H=2,70

upau 01

Catasto dei Fabbricati - Situazione al 21/11/2019 - Comune di MASSA (F023) - < Foglio: 131 - Particella: 60 - Subalterno: 1 >
VIA DEL CASONE n. 1 piano: T-1-2;

Agenzia del Territorio
CATASTO FABBRICATI
Ufficio provinciale di
Massa

Dichiarazione protocollo n. MS0072639 del 15/07/2010

Planimetria di u.i.u. in Comune di Massa

Via Del Casone

civ. 1

Identificativi Catastali:

Sezione:

Foglio: 131

Particella: 60

Subalterno: 1

Compilata da:

Isritto all'albo:
Architetti

Prov. Massa

N. 254



N

ELABORATO PLANIMETRICO	
Compilato da:	
Iscritto all'albo:	
Architetti	
Prov. Massa	N. 254

Agenzia del Territorio
CATASTO FABBRICATI
Ufficio Provinciale di
Massa

Comune di Massa	Protocollo n. MS0081356 del 10/08/2010
Sezione: Foglio: 131 Particella: 436	Tipo Mappale n. 66608 del 28/06/2010

Dimostrazione grafica dei subalterni

Scala 1 : 500

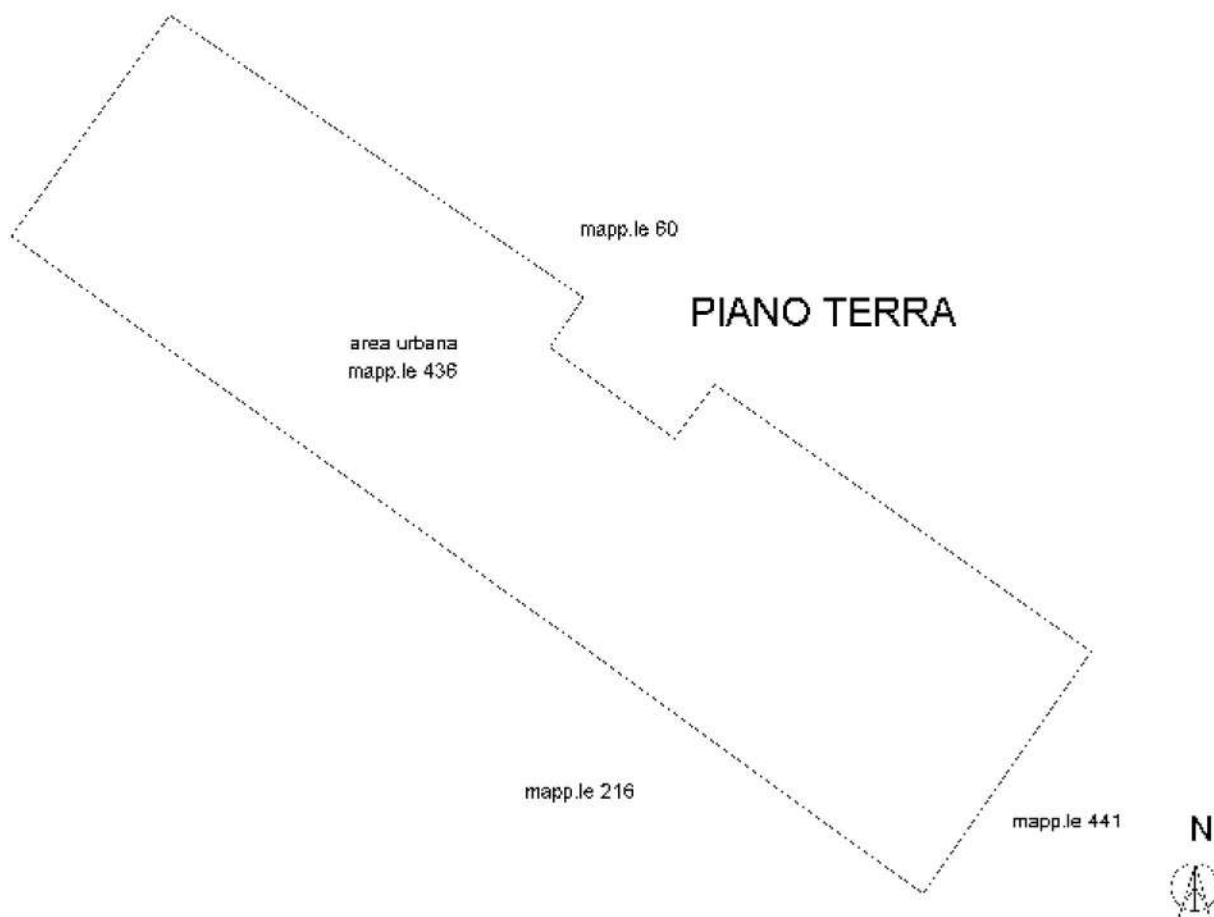

Catasto dei Fabbricati - Situazione al 21/11/2019 - Comune di MASSA (F023) - < Foglio: 131 - Particella: 436 - Elaborato planimetrico >

Ultima planimetria in atti

ELABORATO PLANIMETRICO	
Compilato da:	
Iscritto all'albo:	
Architetti	
Prov. Massa	N. 254

Agenzia del Territorio
CATASTO FABBRICATI
Ufficio Provinciale di
Massa

Comune di Massa	Protocollo n. MS0081361 del 10/08/2010
Sezione: Foglio: 131 Particella: 441	Tipo Mappale n. 66608 del 28/06/2010

Dimostrazione grafica dei subalterni Scala 1 : 500

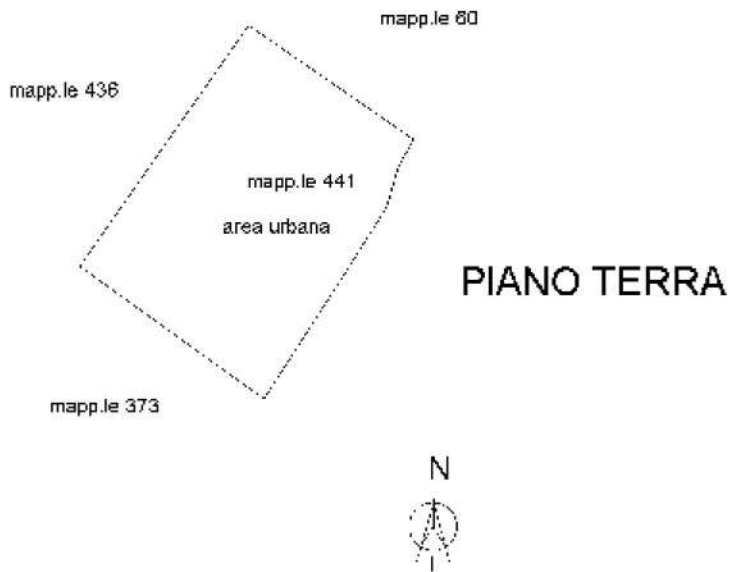

Catasto dei Fabbricati - Situazione al 21/11/2019 - Comune di MASSA (F023) - < Foglio: 131 - Particella: 441 - Elaborato planimetrico >

Ultima planimetria in atti



ELABORATO GRAFICO
CALCOLO SUPERFICI COMMERCIALI

TRIBUNALE DI MASSA

PROCEDURA DI ESECUZIONE IMMOBILIARE

promossa da: [REDACTED]
[REDACTED]

contro

contro: [REDACTED]

N° Gen. Rep. **84/2019**

Giudice Delle Esecuzioni: **Dott.ssa Pinna Elisa**

Custode Giudiziario: **Dott.ssa Rossi Alessia**

ALLEGATO :

- **Piante con indicazione delle superfici commerciali**

**STUDIO TECNICO
GEOMETRA ALDOVARDI EMILIO**

VIALE E. CHIESA N. 17, 54100 MASSA (MS)
Cell. 335 7669939
Email : aldogeom@gmail.com
P.E.C. : emilio.aldovardi@geopec.it

OGGETTO : Elaborato grafico allegato a perizia di stima immobiliare,
fabbricato ad uso civile abitazione - ESECUZIONE IMMOBILIARE N. 84/2019

PERITO STIMATORE : Geom. Aldovardi Emilio

TAV. 1 / 3

- Grafico rispondenza superficie commerciale -

CORPO A **CORPO C**
CORPO B **CORPO D**

CALCOLO CONSISTENZE - PIANO TERRA

CORPO A :
SUP. PRINCIPALE = Mq 288,00
SUP. LOGGIA = Mq 4,50 X 30 % = Mq 1,35

CORPO B :
SUP. PRINCIPALE = Mq 307,00
SUP. LOGGIA = Mq 2,50 X 30 % = Mq 0,75

CORPO C :
SUP. PRINCIPALE = Mq 226,00

CORPO D :
SUP. LOGGIA = Mq 1,55,00

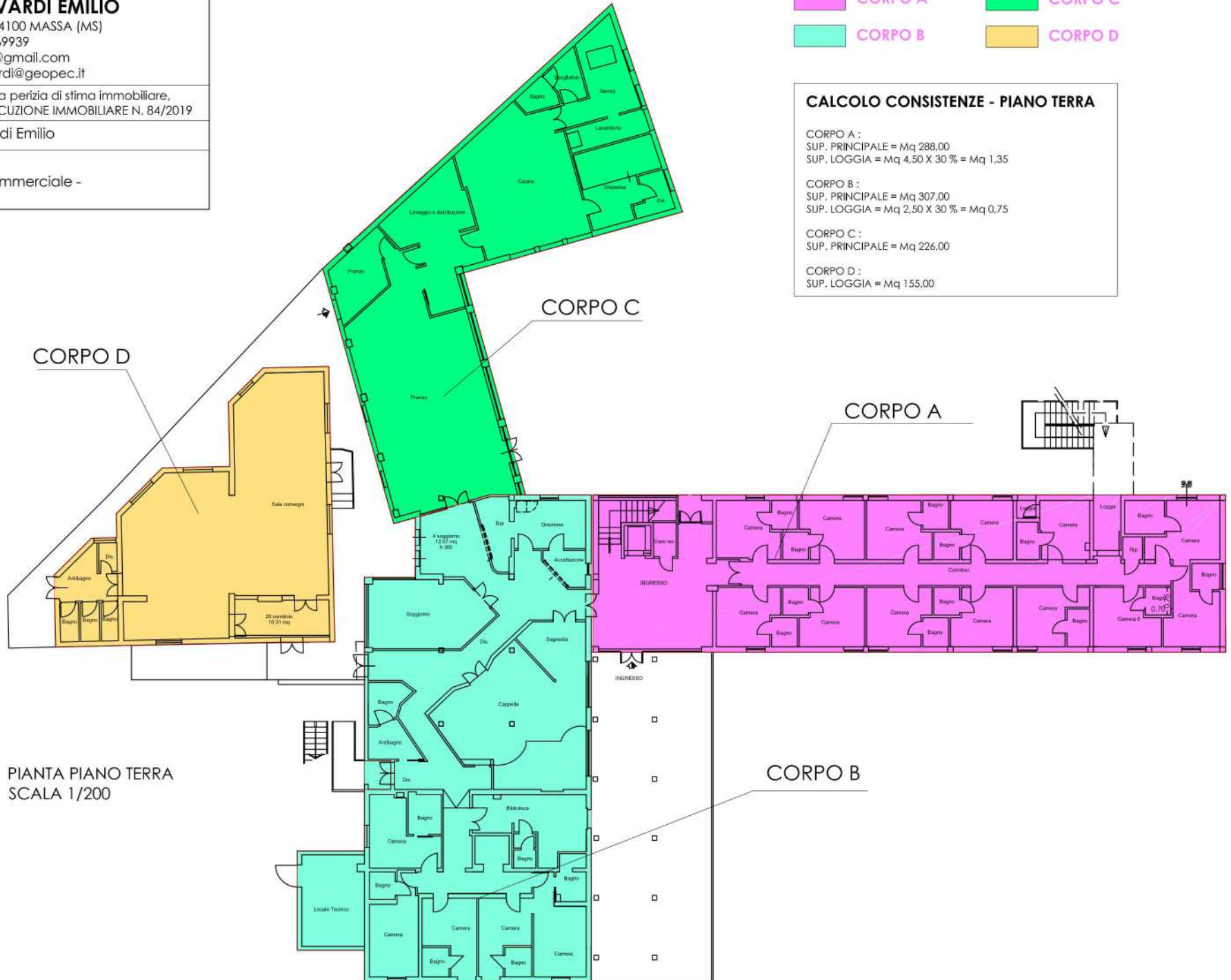

PIANTA PIANO TERRA
SCALA 1/200

**STUDIO TECNICO
GEOMETRA ALDOVARDI EMILIO**

VIALE E. CHIESA N. 17, 54100 MASSA (MS)
Cell. 335 7669939
Email : aldogeom@gmail.com
P.E.C. : emilio.aldovardi@geopec.it

OGGETTO : Elaborato grafico allegato a perizia di stima immobiliare,
fabbricato ad uso civile abitazione - ESECUZIONE IMMOBILIARE N. 84/2019

PERITO STIMATORE : Geom. Aldovardi Emilio

TAV. 2 / 3

- Grafico rispondenza superficie commerciale -

 CORPO A	 CORPO C
 CORPO B	 CORPO D

CALCOLO CONSISTENZE - PIANO PRIMO

CORPO A :
SUP. PRINCIPALE = Mq 288,00
SUP. LOGGIA = Mq 3,50 X 30 % = Mq 1,11

CORPO B :
SUP. PRINCIPALE = Mq 197,00
SUP. LOGGIA = Mq 20,00 X 30 % = Mq 6,00
SUP. TERRAZZA = Mq 12,00 (Mq 70,00 totali) :
Mq 25 X 30 % = Mq 7,50
Mq 45 X 10 % = Mq 4,50

PIANTA PIANO PRIMO
SCALA 1/200

