



TRIBUNALE DI MASSA CARRARA  
SEZIONE FALLIMENTARE

FALLIMENTO R.F. n.41/2019  
**“Residenza via Figliola 92, Luni (SP)”**

Giudice Delegato : Dott. Alessandro PELLEGRÌ  
Curatori Fallimentari : Avv. Jacopo Giovanni Valente CANCOGNI  
Dott. Giuseppe INNOCENTI  
Consulente Tecnico d’Ufficio : Arch. Luca MARTINI

**ALLEGATO N° 1**  
**DOCUMENTAZIONE FOTOGRAFICA DEL BENE**

N° 1 – Inquadramento Territoriale: Residenza via Figliola 92, Luni (SP)



N° 2 – Vista esterna: Ingresso all'abitazione



*N° 3 – Vista esterna: Ingresso dell'abitazione*



*N° 3 – Vista interna P.T.: Disimpegno*





N° 3 – Vista interna P.T.: Bagno



N° 4 – Vista interna P.T.: Soggiorno

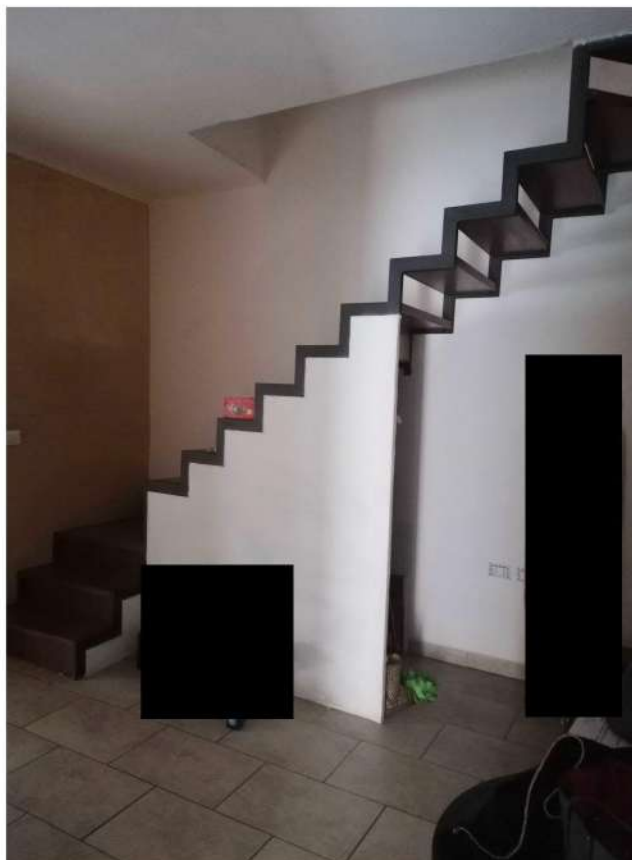

*N° 5 –Vista interna P.T.: Cucina*



*N° 6 –Vista interna P.T.: Cucina*



*N° 7 –Vista interna P.P.: Disimpegno*



*N° 7 –Vista interna P.T.: Camera 1*



*N° 8 –Vista interna P.P.: Camera 2*



*N° 6 –Vista esterna P.T.: Scala di accesso alle cantine e al porticato*





N° 7 –Vista esterna P.INT.: Porticato



N° 8 –Vista esterna P.INT.: Ingresso cantine





N° 9 –Vista esterna P.INT.: Cantina 1



N° 10 –Vista esterna P.INT.: Cantina 2

