



N=-40400

E=88800

1 Particella: 592

Comune: LUNI
 Foglio: 4 All: A
 Scala originale: 1:1000
 Dimensione cornice: 267.000 x 189.000 metri
 16-Dic-2019 11:17:56
 Prot. n. T106649/2019

**Agenzia del Territorio
CATASTO FABBRICATI
Ufficio Provinciale di
La Spezia**

Dichiarazione protocollo n. 000075365 del 28/06/2002	
Planimetria di u.i.u. in Comune di Ortonovo	
Via Figliola civ. 21	
Identificativi Catastali:	Compilata da:
Sezione:	[REDACTED]
Foglio: 4	Iscritto all'albo:
Particella: 592	Geometri
Subalterno: 7	Prov. Massa N. 743

Scheda n. 1 Scala 1:200

PIANTA PIANO SEMINTERRATO

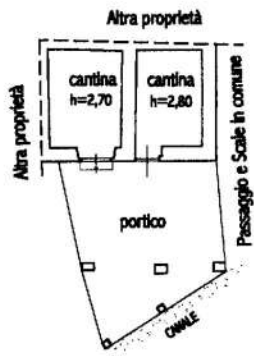

PIANTA PIANO TERRA



PIANTA PIANO PRIMO

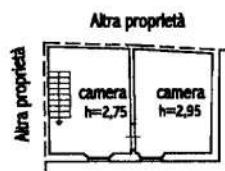

in aut 01

Catasto dei Fabbricati - Situazione al 16/12/2019 - Comune di LUNI (G143) - < Foglio: 4 - Particella: 592 - Subalterno: 7 >
VIA FIGLIOLA n. 21 piano: S1-T-1;

INTERCAPEDINE

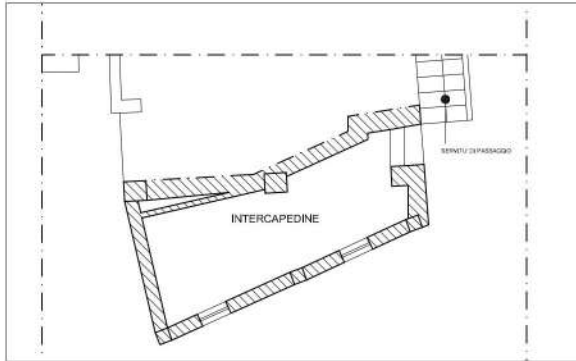

PIANTA PIANO SEMINTERRATO

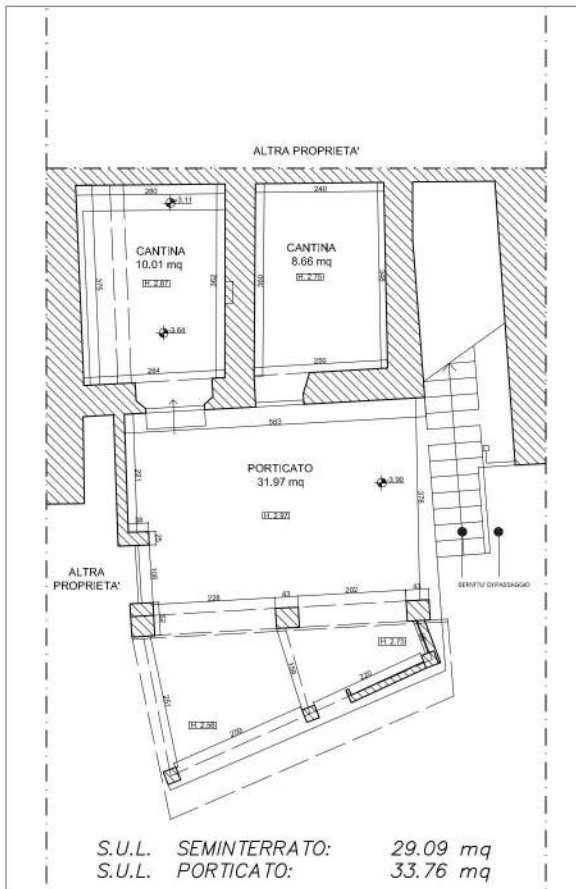

PIANTA PIANO TERRA

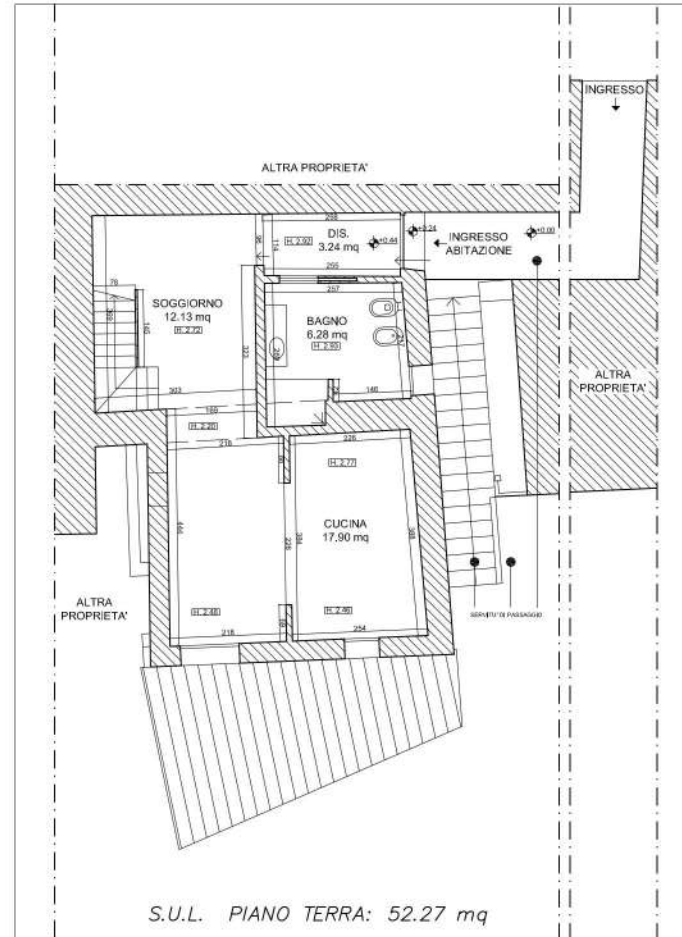

PIANTA PIANO PRIMO

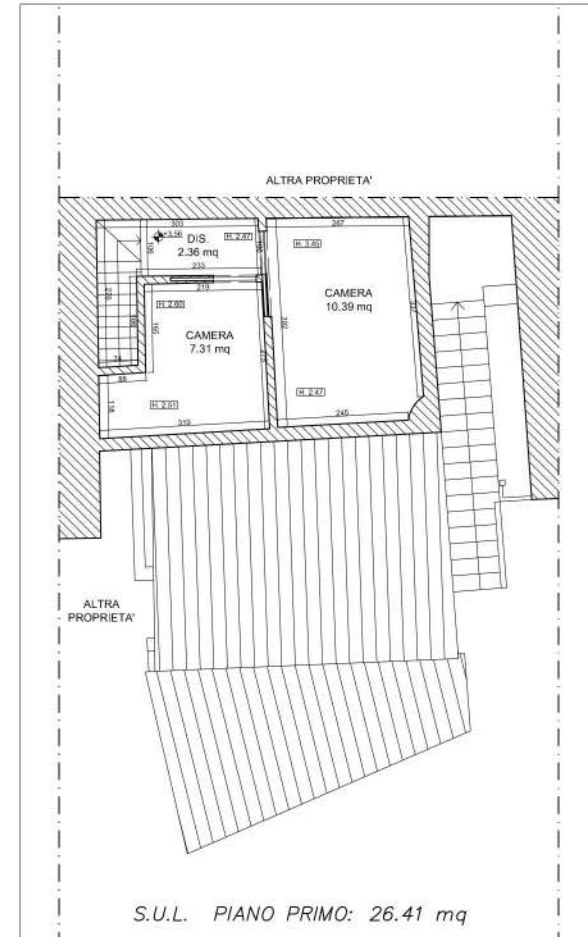

ALLEGATO 14

Planimetrie dello stato di fatto
rilevato dal C.T.U. dell'immobile

UBICAZIONE: Comune di Luni (SP)
Via Figliola 21
Fig. 4 Part. 592 Sub. 7

RIF. CATASTALI:

TRIBUNALE DI MASSA
SEZIONE FALLIMENTARE
FALLIMENTO R.F. N. 41/2019