

N=4878800

E=1586700

Direzione Provinciale di Massa Carrara Ufficio Provinciale - Territorio - Direttore PAOLA AMODIO

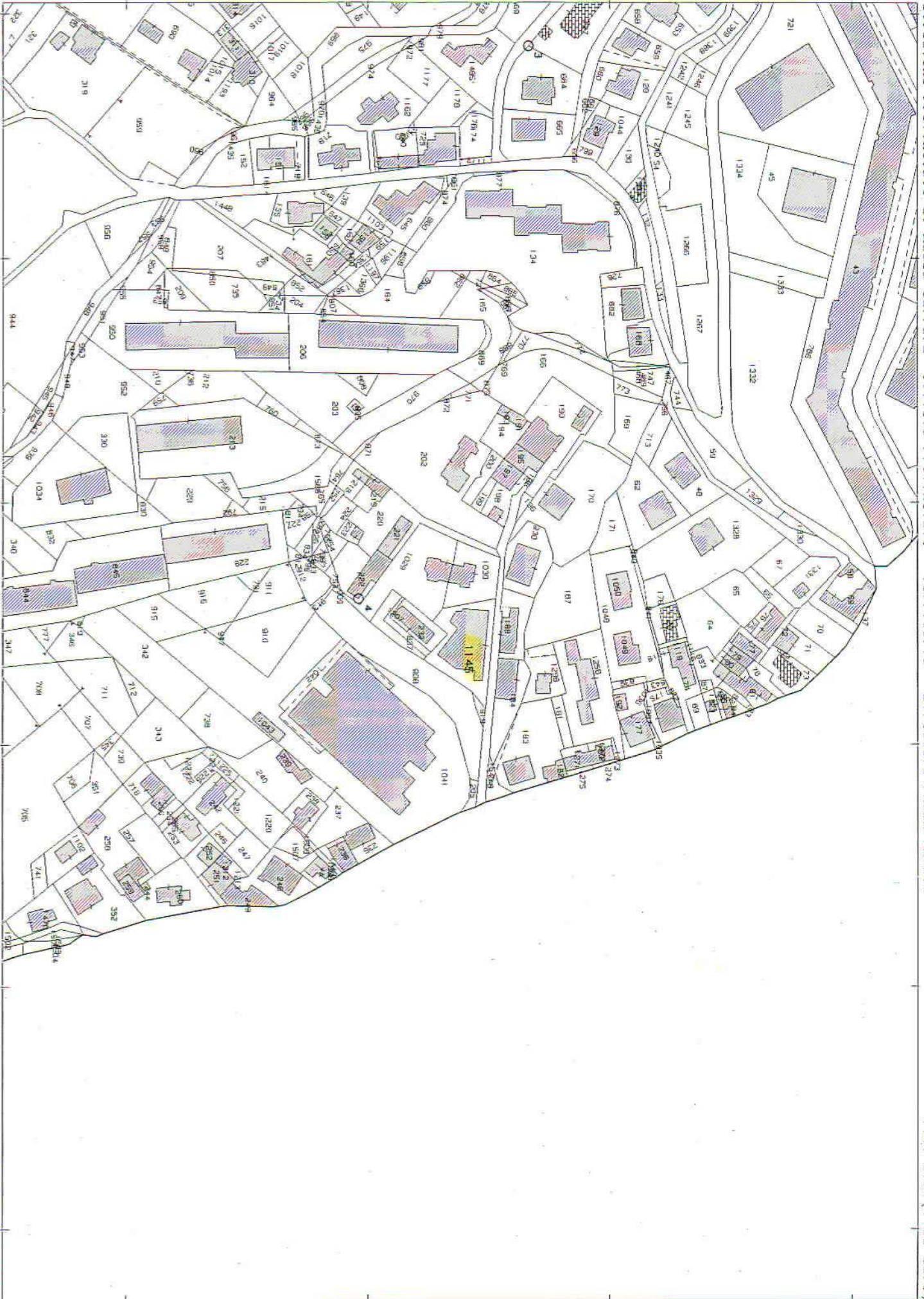

Vis. ord. (1.00 euro)

1 Particella: 1145

Comune: CARRARA
Foglio: 76

Scala originale: 1:2000
Dimensione cornice: 534.000 x 378.000 metri

20-Nov-2019 11:42:34
Prot. n. MS0045864/2019

Richiedente: Petretti Arch. Paola CTU El 40/2019

MODULARIO
F. rig. rend. 487



MINISTERO DELLE FINANZE
DIREZIONE GENERALE DEL CATASTO E DEI SS.TT.EE.
CATASTO EDILIZIO URBANO (RDL 13-4-1939, n. 652)

MOD. **BN** (CEI)

LIRE
500

Planimetria di u.i.u. in Comune di CARRARA via MONTALE civ.

PIANO SEMINTERRATO

= 2,00

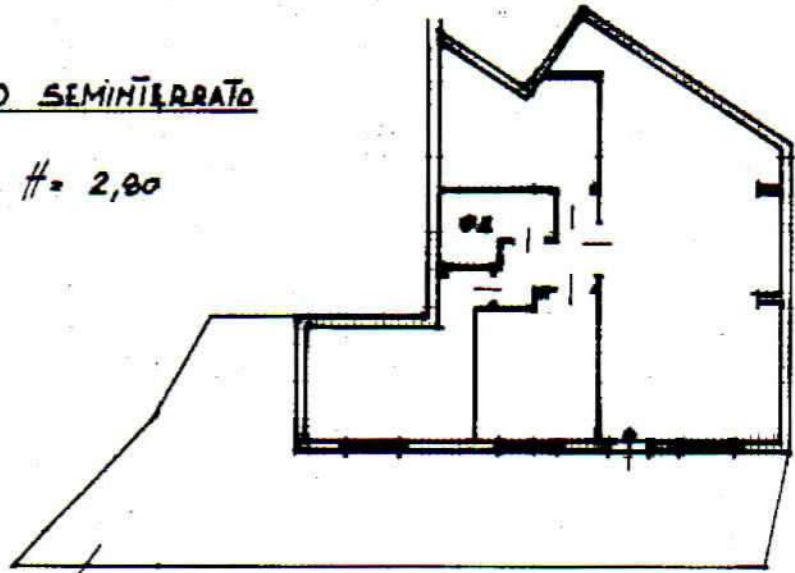

ORIENTAMENTO



SCALA DI 1:...

Modello: Istituto Poligrafico e Zecca dello Stato - PV

Catasto Edilizio URBANO - Situazione al 20/11/2019 - Comune di CARRARA (B832) - < Foglio: 76 Particella: 1145 - Subalterno 8 >
VIA MONTALE, 11 - 54100 CARRARA (PT) - ITALIA

Dichiarazione di N.C.
Denuncia di variazione

Compilata dal GEOMETRA

RISERVATO ALL'UFFICIO

Identificativi catastali

Iscritto all'albo dei GEOMETRI

16 APR. 1997