

ELABORATO PLANIMETRICO

Compilato da:

Iscritto all'albo:
Geometri

Prov. Massa

N. 00965

**Agenzia delle Entrate
CATASTO FABBRICATI
Ufficio Provinciale di
Massa**

Comune di Villafranca In Lunigiana

Sezione:

Foglio: 10

Particella: 866

Protocollo n. MS0061052 del 23/10/2015

Tipo Mappale n.

del

Dimostrazione grafica dei subalterni

Scala 1 : 1000

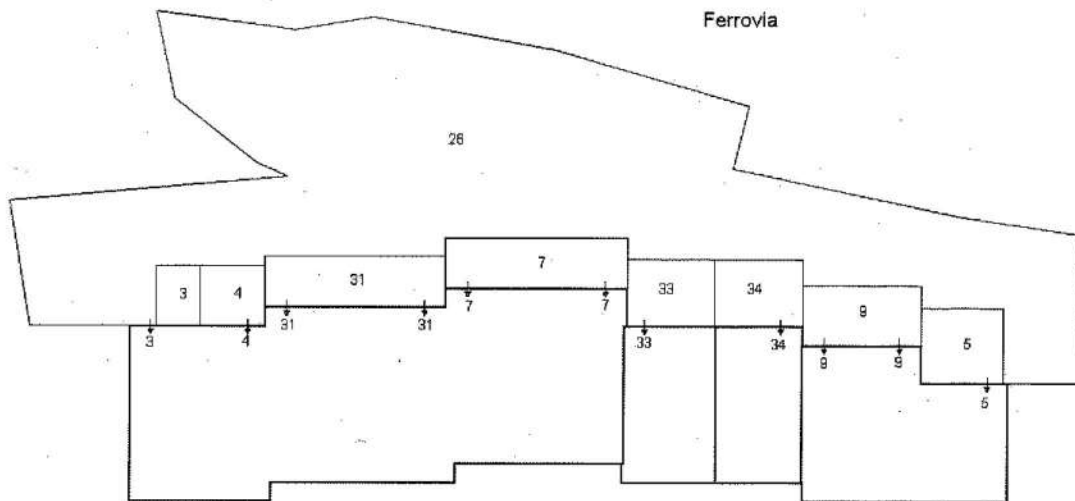

PIANO SEMINTERRATO CON CORTE ANNESSA

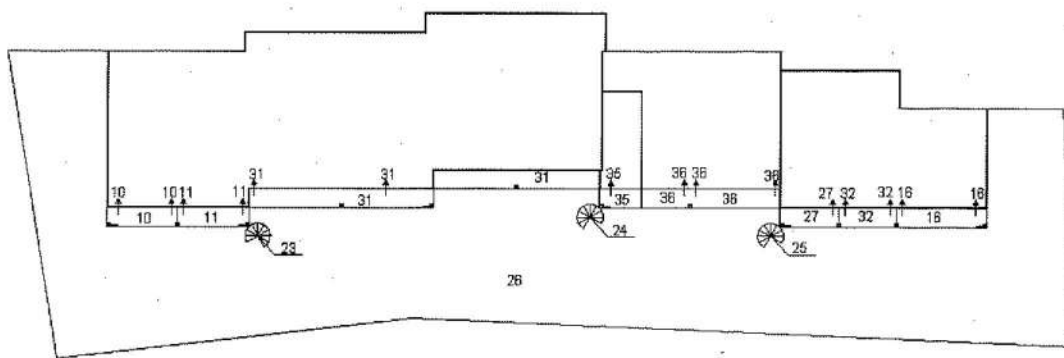

Mappale 766

Mappale 807

PIANO TERRA CON CORTE ANNESSA

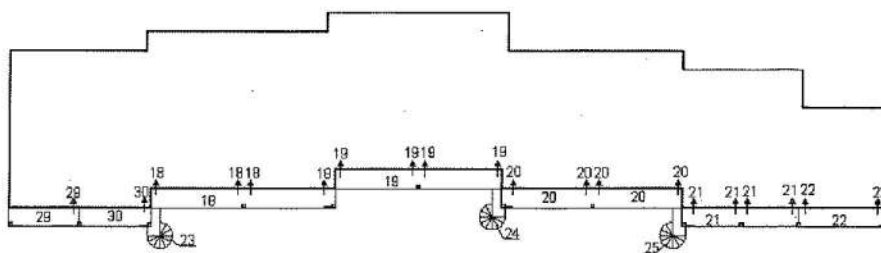

PIANO PRIMO



Catasto dei fabbricati - Edizione 2010 - Comune di Villafranca in Lunigiana - Foglio: 10 Particella: 866 - Mappale n. 766 - 807 - Firmato Da: ARUBAPEC S.P.A. NG CA 3 Serial#: 5b031280bdc006da5dfb9a2d7f43c7e5

N=4905900

E=1575400

I Particella: 866



Comune: VILLAFRANCA LUNIGIANA
 Foglio: 10
 Richiedente: CECCARELLI MARCO

Scala originale: 1:2000
 Dimensione cornice: 534.000 x 378.000 metri

16-Dic-2019 9:39:12
 Prot. n. MS0048960/2019

Direzione Provinciale di Massa Carrara Ufficio Provinciale - Territorio - Direttore PAOLA AMODIO

Vis. ord. (1.00 euro)

Firmato Da: CECCARELLI MARCO Emesso Da: ARUBAPEC S.P.A. NG CA 3 Serial#: 5b031280bdc006da5f9b9a2d7f43c7e7e



Agenzia del Territorio
CATASTO FABBRICATI
Ufficio Provinciale di
Massa

Dichiarazione protocollo n. MS0049011 del 11/08/2006

Planimetria di u.i.u. in Comune di Villafranca In Lunigiana

Via Nazionale

civ. SNC

Identificativi Catastali:

Sezione:

Foglio: 10

Particella: 866

Subalterno: 30

Compilata da:

Iscritto all'albo:
Architetti

Prov. Massa

N. 111

Scheda n. 1

Scala 1:200

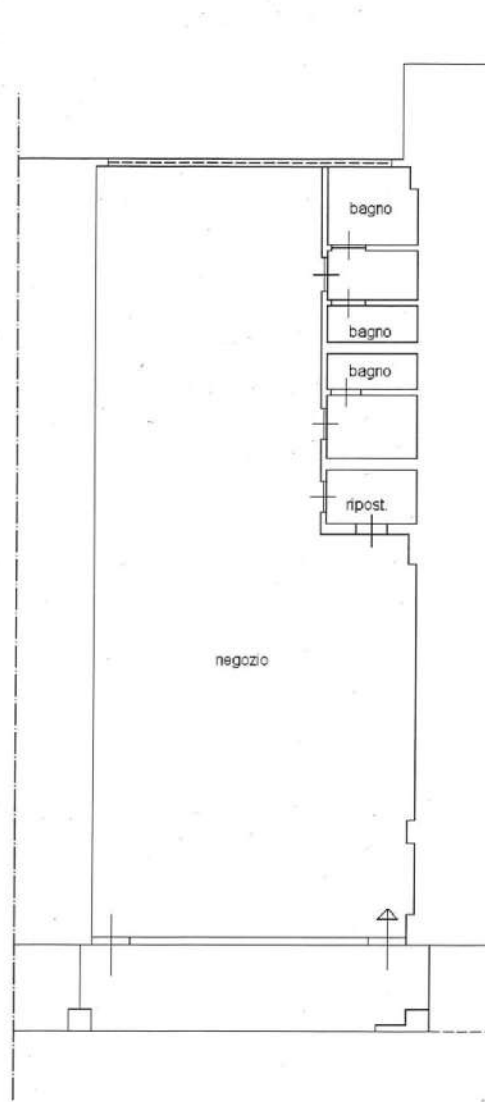

PIANO PRIMO H=3.00

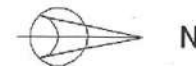

Catasto dei Fabbricati - Situazione al 16/12/2019 - Comune di VILLAFRANCA LUNIGIANA(L.946) - < Foglio: 10 Particella: 866 - Subalterno 30 >
VIA NAZIONALE SNC piano: 1;

RILIEVO DEL PERITO Rapp. 1:100

