

Data: 01/08/2018 - n. T161916 - Richiedente: Telematico

Agenzia del Territorio
CATASTO FABBRICATI
Ufficio Provinciale di
Massa

ELABORATO PLANIMETRICO
Compilato da:
[REDACTED]
Iscritto all'albo:
Geometri
Prov. Massa N. 659

Comune di Villafranca In Lunigiana Protocollo n. MS0116693 del 21/11/2011
Sezione: Foglio: 10 Particella: 866 Tipo Mappale n. del
Dimostrazione grafica dei subalterni Scala 1 : 1000

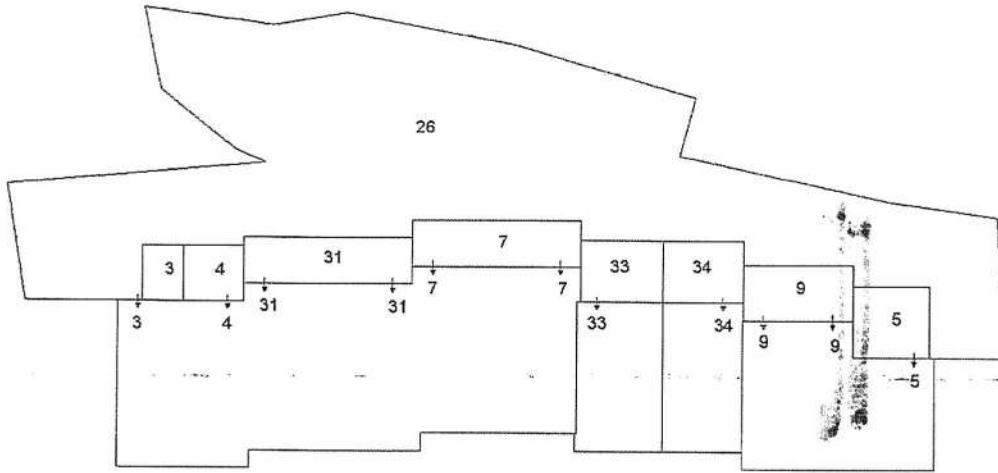

PIANO SEMINTERRATO CON CORTE ANNESSA

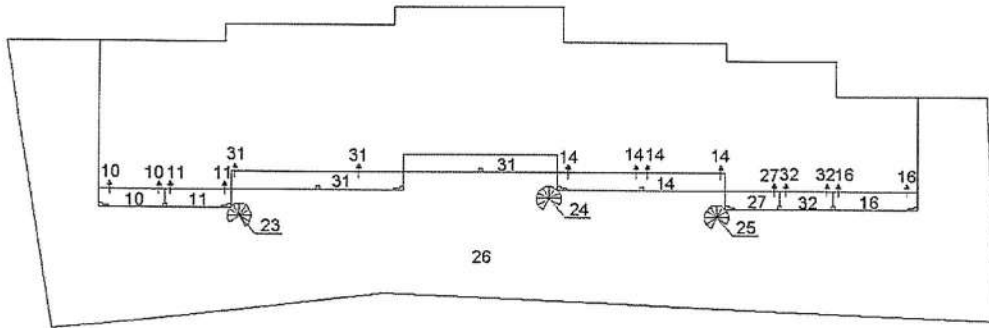

PIANO TERRA CON CORTE ANNESSA

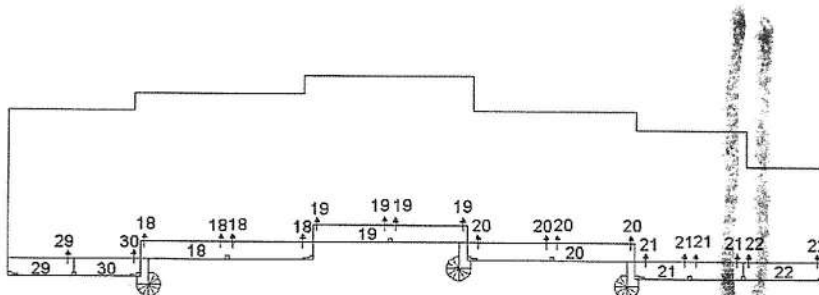

PIANO PRIMO

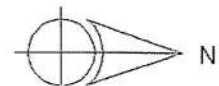

Catasto dei Fabbricati - Situazione al 01/08/2018 - Comune di VILLAFRANCA LUNIGIANA (L946) - < Foglio: 10 - Particella: 866 - Elaborato planimetrico >

Data: 01/08/2018 - n. T166196 - Richiedente: CSTFRC75R11F023U

**Agenzia del Territorio
CATASTO FABBRICATI
Ufficio Provinciale di
Massa**

Dichiarazione protocollo n. MS0108664del 19/09/2007
 Planimetria di u.i.u. in Comune di Villafranca In Lunigiana
 Via Nazionale civ. SNC

Identificativi Catastali:
 Sezione:
 Foglio: 10
 Particella: 866
 Subalterno: 29

Compilata da:
 [REDACTED]
 Iscritto all'albo:
 Geometri
 Prov. Massa N. 659

Scheda n. 1 Scala 1:200



PIANO PRIMO H=2.70

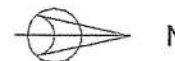

Ultima planimetria in atti

Catasto dei fabbricati - Situazione al 01/08/2018 - Comune di VILLAFRANCA LUNIGIANA (L946) - < Foglio: 10 - Particella: 866 - Subalterno: 29 >
 VIA NAZIONALE SNC piano: 1;

PIANO PRIMO

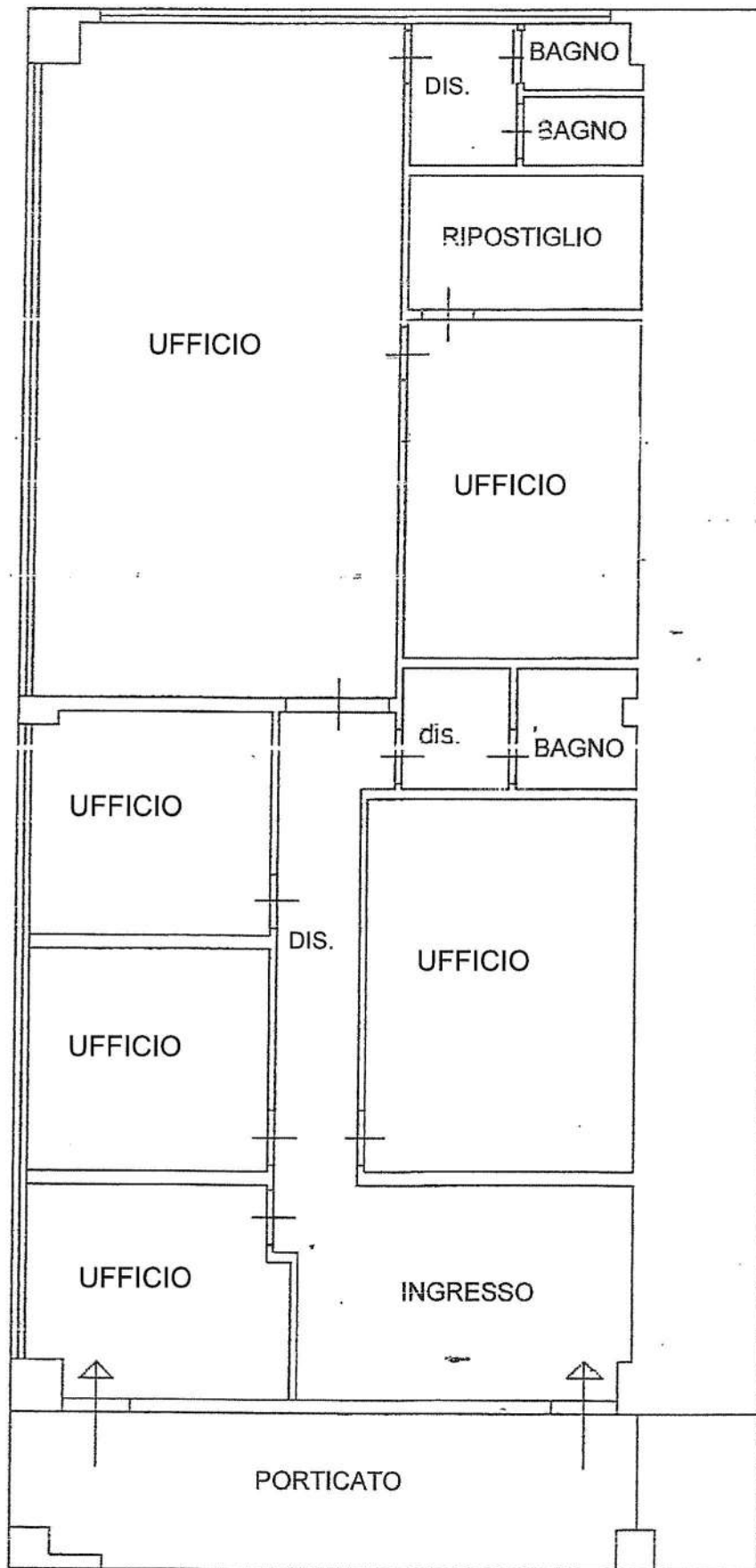

PLANIMETRIA DELL'IMMOBILE
Scala 1/100