

TRIBUNALE DI MASSA

SEZIONE ESECUZIONI IMMOBILIARI

ESECUZIONE IMMOBILIARE N. 38/2019 R.G.E.

SIENA MORTGAGES 09-6 S.R.L.

Contro



G. E. Dott.ssa ELISA PINNA

**RELAZIONE DI CONSULENZA TECNICA
D'UFFICIO**

C.T.U. Arch. LIVIA MASCAGNI

ALLEGATO 2

ELABORATO PLANIMETRICO

PORZIONE DI FABBRICATO ad uso Civile Abitazione

Via Ponte del Vescovo n. 16 - Loc. MIRTIETO

Comune di MASSA (MS)

distinto al. Foglio 61 part. 360 sub f.

Proprietà: Sig.ra [REDACTED]

ALLEGATO 2

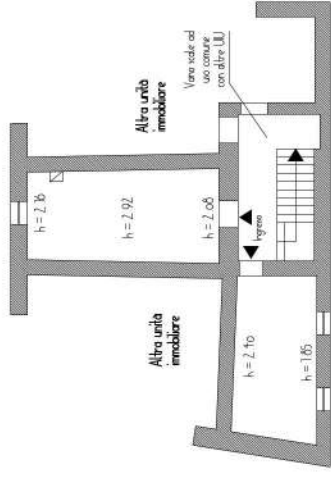

Planimetria PIANO SECONDO STATO CONCESSIONATO
Scala 1:100

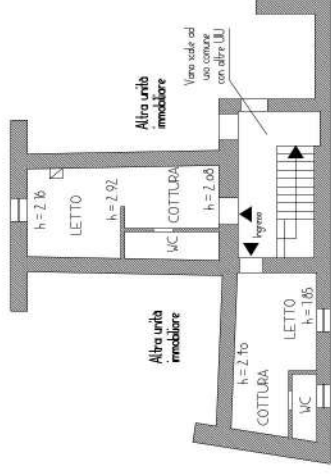

Planimetria PIANO SECONDO STATO ATTUALE
Scala 1:100

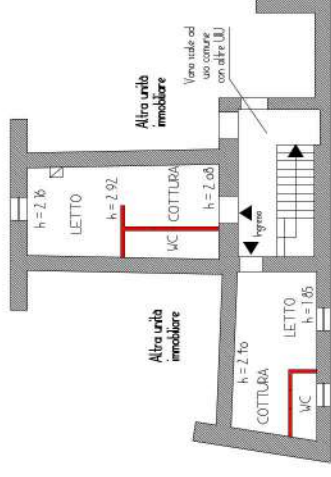

Planimetria PIANO SECONDO SOVRAPPONTO
Scala 1:100

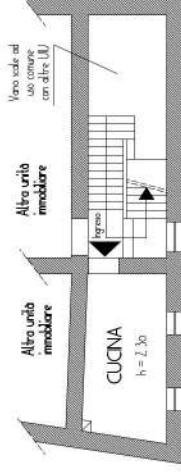

Planimetria PIANO PRIMO STATO CONCESSIONATO
Scala 1:100

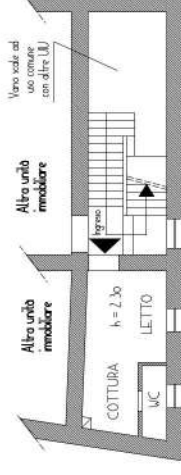

Planimetria PIANO PRIMO STATO ATTUALE
Scala 1:100

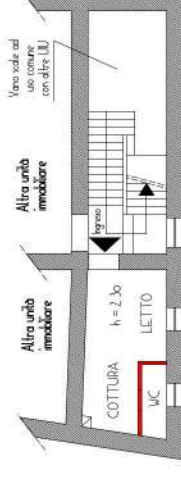

Planimetria PIANO PRIMO SOVRAPPONTO
Scala 1:100

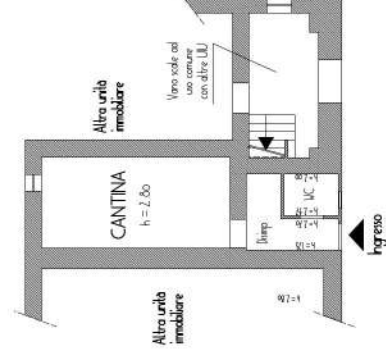

Planimetria PIANO TERRA STATO CONCESSIONATO
Scala 1:100

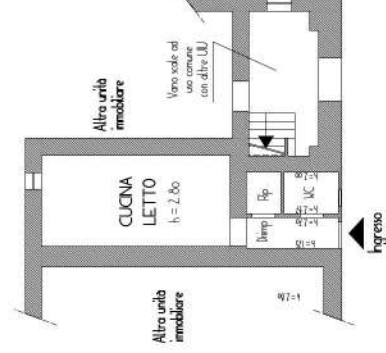

Planimetria PIANO TERRA STATO ATTUALE
Scala 1:100

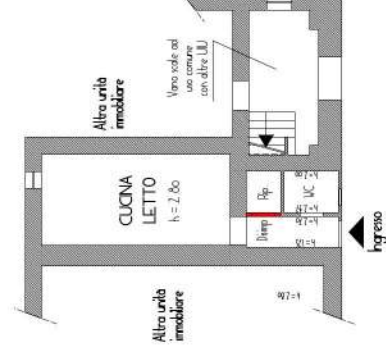

Planimetria PIANO TERRA SOVRAPPONTO
Scala 1:100



N=4877800

E=1590300

I Particella: 360

Comune: MASSA
Foglio: 61

Scala originale: 1:1000
Dimensione cornice: 267.000 x 189.000 metri
9-Set-2019 11:9:8
Prot. n. T86651/2019

**Agenzia del Territorio
CATASTO FABBRICATI
Ufficio Provinciale di
Massa**

Dichiarazione protocollo n. MS0103212 del 18/07/2008

Planimetria di u.i.u. in Comune di Massa

Via Ponte Del Vescovo

civ.

Identificativi Catastali:

Sezione:
Foglio: 61
Particella: 360
Subalterno: 4

Compilata da:

Isritto all'albo:
Geometri

Prov. Massa

N. 1041

Scheda n. 1

Scala 1:200

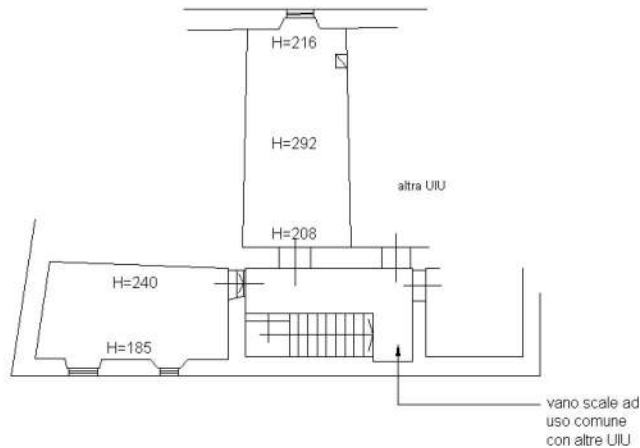

PIANTA PIANO SECONDO

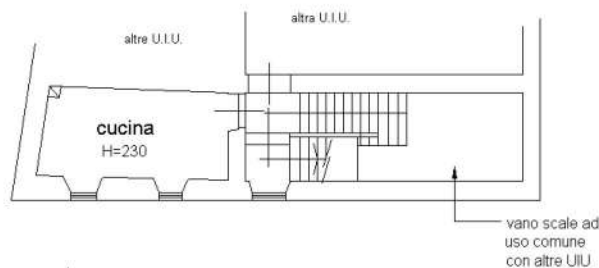

PIANTA PIANO PRIMO

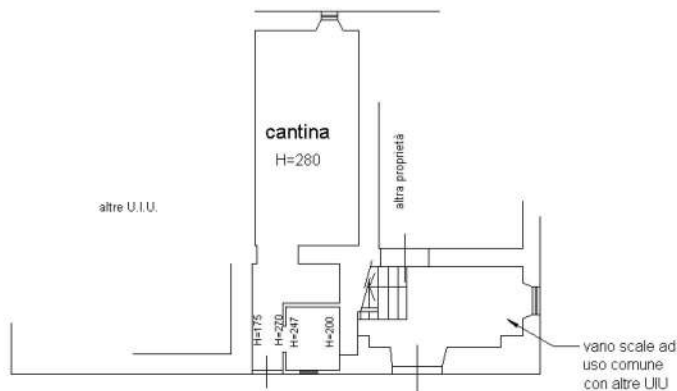

PIANTA PIANO TERRA



Ultima planimetria in atti