

MODULO A/B/C  
L. 122/1989 art. 49/1



MINISTERO DELL'INTERNO  
DIREZIONE GENERALE DEL CATASTO E DEI SISTEMI TERRITORIALI

MOD. BN (C)

**CATASTO EDILIZIO URBANO** (RDL 13-4-1939, n. 652)

L. 122/1989  
500

Planimetria di u.i.u. in Comune di **PONTREMOLI** via **CAMPOLONGHI** CIV. 30



PIANO TERRA

ORIENTAMENTO

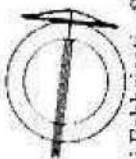

SCALA DI 1:200

Dichiarazione di N.C.   
Denuncia di variazione

Compilata dal **GEOMETRA**  
([Nome, cognome o nome])

RISERVATO ALL'UFFICIO

Identificativi catastali

Iscritto all'albo de **GEOMETRI**

Data presentazione: 12/02/1998 - Data: 27/11/2019 - n. MS0046559 - Richiedente ROSELLI ARCH. MATTEO CTU RG 70/2019 - Ultima Planimetria

Tot. schede: 337 - Formato di gcq.: A4(210x297) - Particella n. 115 - scala: 1:1 MS n. 498

data **12 FEB. 1998** firma

Catasto dei Fabbricati - Situazione al 27/11/2019 - Comune di PONTREMOLI(G870) - < Foglio: 166 Particella: 337 - Subalterno 9 >  
Firmato Dal: ROSELLI MATTEO Emesso Dal: ARUBAPEC S.P.A. AT: NG CA 3 Serial#: 1054e34a4431c5c4729bee53f6cad

N=4912800

E=1570300

Direzione Provinciale di Massa Carrara Ufficio Provinciale - Territorio - Direttore PAVIA AMODIO

Firmato Da: ARUBAPEC S.P.A. NG CA 3 Serial#: 1054e34d4431c5c4729bbeb53f6cad  
Vis ord (1 00 euro)

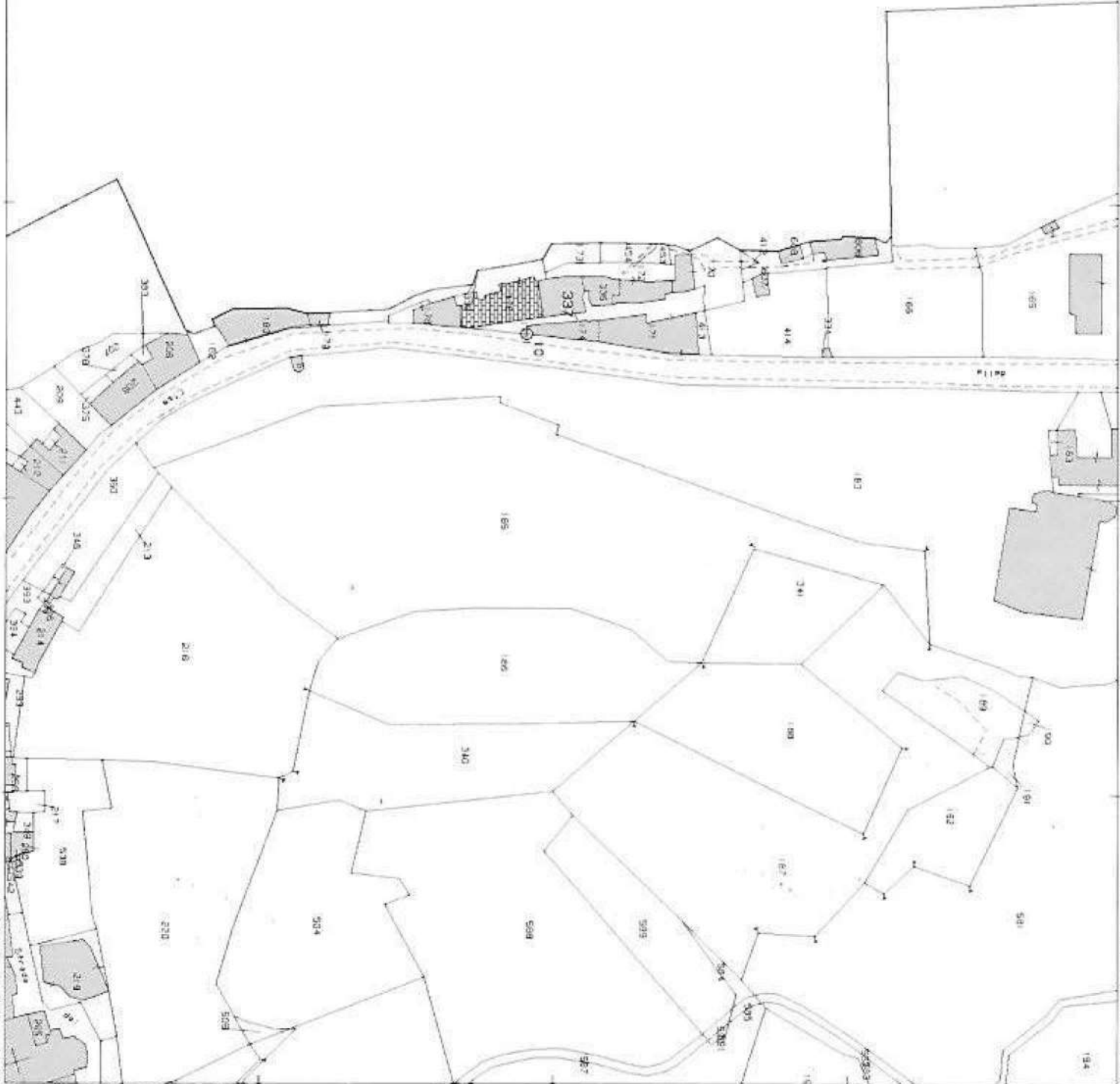

1 Particella 337

Comune: PONTREMOLI/B  
Foglio 166

Richiedente: Roselli arch. Matteo CTU RG 70/2019

Scala originale 1 2000  
Dimensione cornice 534 000 x 378 000 metri

27-Nov-2019 8:44 1  
Prot. n. MS0046578/2019



MODULARIO  
F. - Catastro - 431

**MINISTERO DELLE FINANZE**  
**DIPARTIMENTO DEL TERRITORIO**

Mod. EP/1 CE/1

Ufficio Tecnico Erariale di Massa Carrara

**ELABORATO PLANIMETRICO**

Pag. n. 1 di 1

Ubicazione e riferimenti catastali dell'immobile		C.T. Sez. _____ Fgl. _____ Mapp. _____
Comune <u>PONTREMOLI</u>		C.E.U. Sez. ↑ Fgl. <u>166</u> Mapp. <u>337</u>
Via/piazza <u>CAMPOLONGHI</u>	n. <u>30</u>	
ESTRATTO DI MAPPA	scala 1: <u>1000</u>	Tipo mappale n. _____ del _____

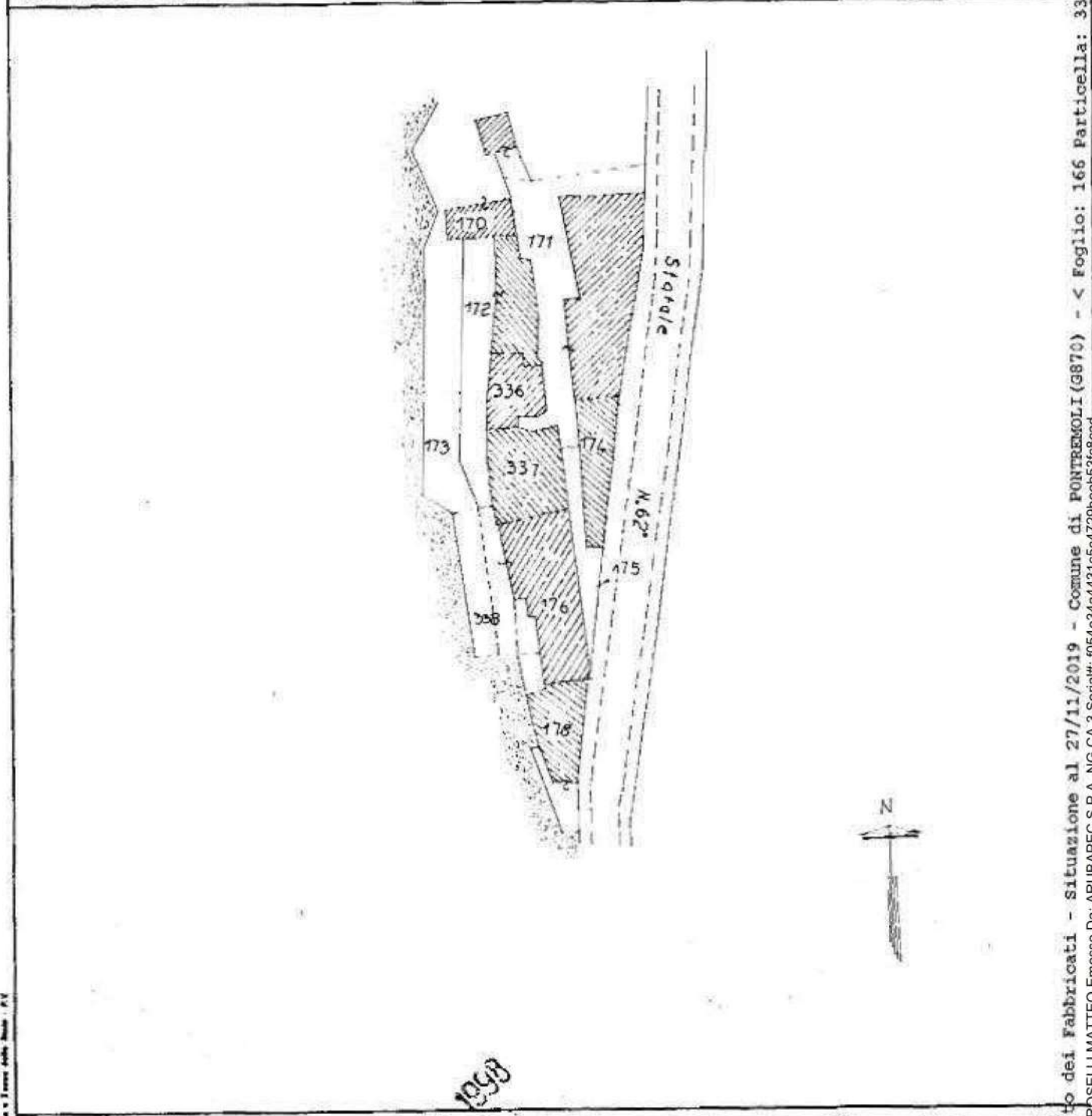

Riservato all'Ufficio Tecnico Erariale	L'operatore	IL TECNICO
Protocollo <u>12 FEB 1998</u>	<i>[Signature]</i>	<u>12 FEB. 1998</u>
Data presentazione: 12/02/1998 - Data: 27/11/2019 - n. MS0046584 - Richiedente ROSELLI ARCH. MATTEO CTU RG 70/19 - Ultima Planimetria		data
Sostituisce il presente mod. EP/1 prot. _____		firma e timbro
Annullato e sostituito dal mod. EP/1 prot. _____		

Catasto dei Fabbricati - Situazione al 27/11/2019 - Comune di PONTREMOLI (GR70) - < Foglio: 166 Particella: 337 - Elaborato planimetrico  
Firmato Da: ROSELLI MATTEO Emesso Da: ARUBAPEC S.P.A. NG CA 3 Serial#: 1054e34a4431c5c4720b8eeb53f8e8cad

MODULARIO  
P. - Catasto - 432



MINISTERO DELLE FINANZE  
DIPARTIMENTO DEL TERRITORIO

Mod. EP/2 CEL sub

Ufficio Tecnico Erariale di MASSA CARRARA

**ELABORATO PLANIMETRICO**

Pag. n. 1 di 1

Comune	Sezione	Foglio	Numero	Tipo mappale n.	del
PONTREMOLI	1	166	337		

DIMOSTRAZIONE GRAFICA DEI SUBALTERNI ASSEGNATI

scala 1: 500

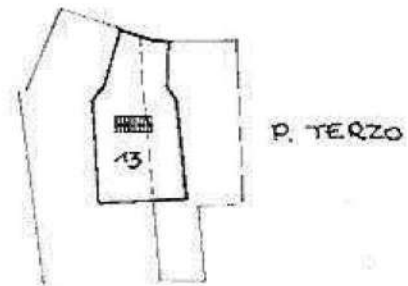
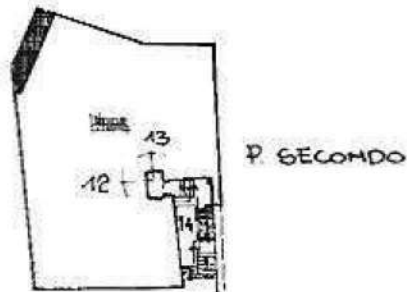
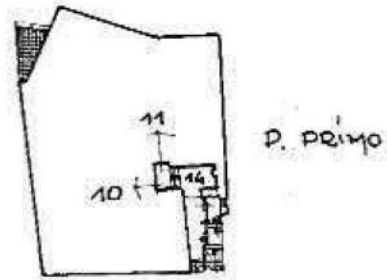
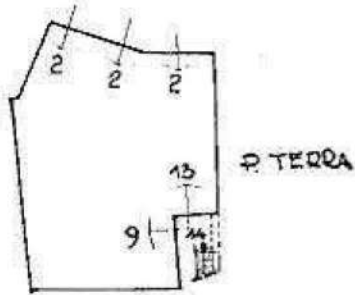

Riservato all'Ufficio Tecnico Erariale

L'operatore

IL TECNICO

Protocollo D. 100

12 FEB. 1998

data

Sostituisce il presente mod. EP/2, n. MS0046584 - Richiedente ROSELLI ARCH. MATTEO CTU RG 70/2019 - Ultima Planimetria

Annullato e sostituito dal mod. EP/2 prot.

firma e timbro

Elaborato planimetrico - foglio 166 particella 337 - Comune di Pontremoli (9870) - situazione al 27/11/2019 - ARUBAPEC S.P.A. NG CA 3 Serial#: 1054e34d4431c5c4729bbeeb53fc8cad

---

**Tribunale di Massa**  
**PROCEDURA DI ESECUZIONE IMMOBILIARE**

promossa da:  
**BANCA CARIGE SPA - CASSA DI RISPARMIO GENOVA E IMPERIA**

contro: [REDACTED]

**N.R.G. E.I. 70/2019**  
data udienza:  
**19-02-2020 ore 10:30**

Giudice Delle Esecuzioni: **Dott.ssa ELISA PINNA**

Custode Giudiziario: **Anna Maria Gianecchini**

**ALLEGATI**  
**10 – Restituzione grafica rilievo**

**Esperto alla stima:** Arch. Matteo Roselli  
**Codice fiscale:** RSLMTT79M25B832G  
**Email:** [matteoroselli@gmail.com](mailto:matteoroselli@gmail.com)  
**Pec:** [matteo.roselli@archiworldpec.it](mailto:matteo.roselli@archiworldpec.it)



TRIBUNALE DI MASSA  
Procedura di esecuzione immobiliare

N.R.G.E.I. 70/2019

promossa da :Banca Carige Spa  
Cassa di Risparmio Genova e Imperia  
contro: ██████████

Giudice delle Esecuzioni: Dott.ssa ELISA PINNA  
Custode Giudiziario: Anna Maria Giannecchini

ctu: Arch. Roselli Matteo

BENE : Via Campolonghi n.30, Pontremoli (MS)  
identificativo catastale: Foglio 166 Part.337 Sub.9

PIANTA piano terra

STATO DI FATTO  
SCALA 1:50

