



E=1583400

Particella: 13

Data: 09/07/2012 - n. T336652 - Richiedente: PLLLCN54T09F023K

**Agenzia del Territorio  
CATASTO FABBRICATI  
Ufficio Provinciale di  
Massa**

Dichiarazione protocollo n. 00079693 del 18/09/2003

Planimetria di u.i.u. in Comune di Carrara

Via Arezzo

civ. 12

Identificativi Catastali:

Sezione:  
Foglio: 79  
Particella: 13  
Subalterno: 21

Compilata da:

Isritto all'albo:  
Geometri

Prov. Massa N. 5

Scheda n. 1 Scala 1:200

Catasto dei Fabbricati - Situazione al 09/07/2012 - Comune di CARRARA (R332) - < Foglio: 79 - Particella: 13 - Subalterno: 21 ->  
VIA ARIZZO SNC piano: F-1;

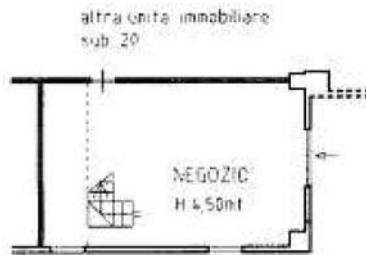

PIANO TERRA

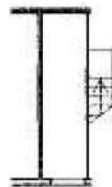

PIANO PRIMO  
[Soppalco]  
H 2,05mt.



Ultima planimetria in atti

Data: 09/07/2012 - n. T336652 - Richiedente: PLLLCN54T09F023K

Totale schede: 1 - Formato di acquisizione: A4(210x297) - Formato stampa richiesto: A4(210x297)

Data: 09/07/2012 - n. T205143 - Richiedente: Telematico

**Agenzia del Territorio  
CATASTO FABBRICATI  
Ufficio Provinciale di  
Massa**

ELABORATO PLANIMETRICO		
Compilato da:		
[REDACTED]		
Iscritto all'albo: Geometri		
Prov. Massa	N.	5

Comune di Carrara		Protocollo n. 000079693 del 18/09/2003	
Sezione:	Foglio: 79	Particella: 13	Tipo Mappale n. del
Dimostrazione grafica dei subalterni			Scala 1 : 500

Catasto dei Fabbricati - Situazione al 09/07/2012 - Comune di CARRARA (BR32) - Foglio: 79 - Particella: 13 - Elaborato planimetrico

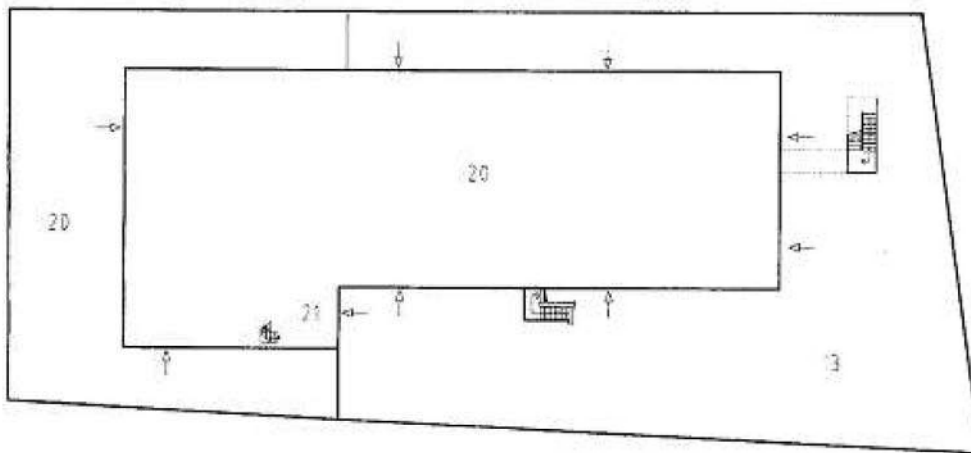

PIANO TERRA

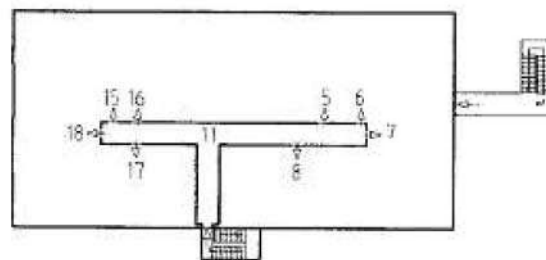
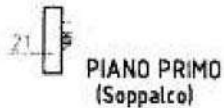

PIANO PRIMO

Ultima planimetria in atti

Data: 09/07/2012 - n. T205143 - Richiedente: Telematico

Totale schede: 1 - Formato di acquisizione: A4(210x297) - Formato stampa richiesto: A4(210x297) - Fattore di scala non utilizzabile