

**Agenzia del Territorio
CATASTO FABBRICATI
Ufficio Provinciale di
Massa**

Dichiarazione protocollo n. MS0039913 del 06/04/2009

Planimetria di u.i.u. in Comune di Aulla

Via Stadano - Albiano Magra

civ. SNC

Identificativi Catastali:

Sezione:

Foglio: 34

Particella: 893

Subalterno: 24

Compilata da:

Iscritto all'albo:
Ingegneri

Prov. Massa

N. 188

Scheda n. 1

Scala 1:200

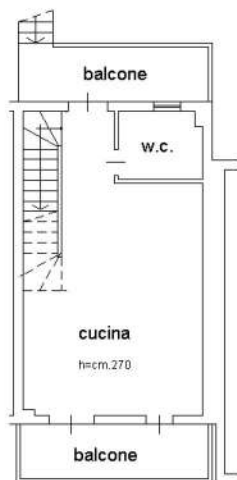

PIANO SECONDO

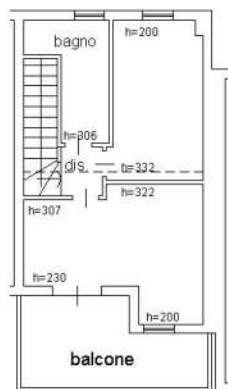

PIANO TERZO

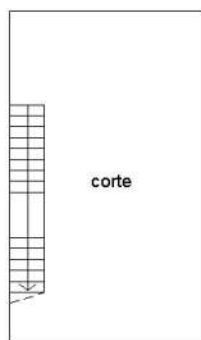

PIANO PRIMO



Ultima planimetria in atti

Catasto dei Fabbricati - Situazione al 24/09/2019 - Comune di AULLA (A496) - < Foglio: 34 - Particella: 893 - Subalterno: 24 >
Firmato DA **DA SERRAVENTO SENSAPIONE** **PIU** **ARDIA** **LUCA** **DEC** S.P.A. NG CA 3 Serial#: 6d05a33786f95c1ab7e76bb9b0e11a5f

ELABORATO PLANIMETRICO

Comune di Aulla

Sezione: Foglio: 34

Particella: 893

Protocollo n. MS0132873 del 28/12/2009

Provr. Massa

N. 188

Scala 1 : 500

del

Tipo Mappale n.

Compilato da: [redacted]

Iscritto all'albo: Ingegneri

Agenzia del Territorio
CATASTO FABBRICATI
Ufficio provinciale di Massa

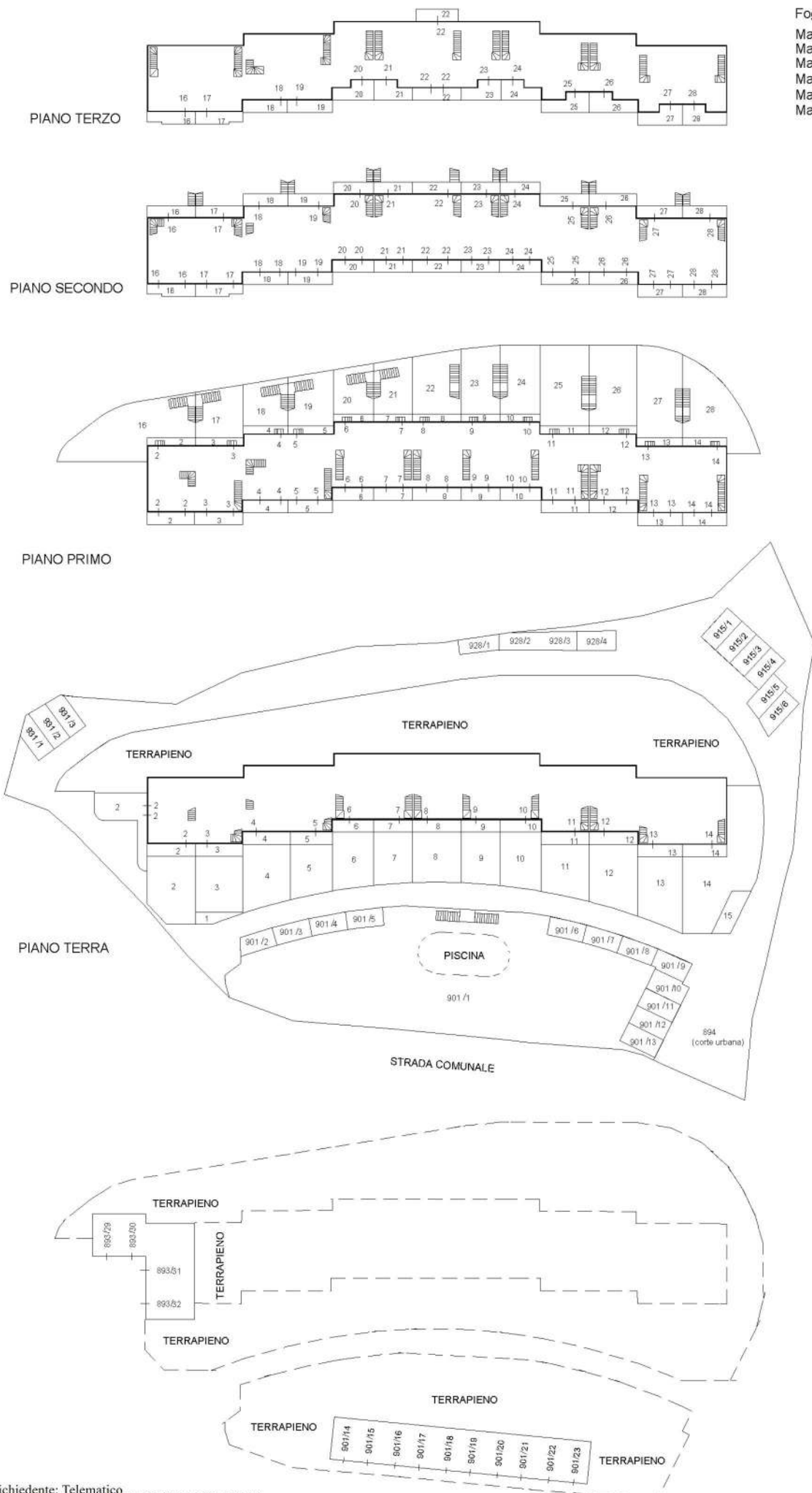

Foglio n° 34
Mappale n° 893
Mappale n° 894
Mappale n° 901
Mappale n° 915
Mappale n° 928
Mappale n° 931



N=4893300

24/Set-2019 10:15:35
Prot. n. T60459/2019

Scala originale: 1:2000
Dimensione cornice: 534.000 x 378.000 metri

Comune: AULLA
Foglio: 34

I Particella: 893

E-1573800

Firmato Da: CARRA ROBERTO Emesso Da: ARUBAPEC S.P.A. NG CA 3 Serial#: 6d05a33786f95c1ab7e76bb9b0e11a5f



