

| ELABORATO PLANIMETRICO | |
|------------------------|------------|
| Compilato da: | [REDACTED] |
| Iscritto all'albo: | Geometri |
| Prov. Massa | N. 825 |

Agenzia del Territorio
CATASTO FABBRICATI
 Ufficio Provinciale di
Massa

| | |
|--------------------------------------|--|
| Comune di Massa | Protocollo n. MS0074431 del 20/06/2011 |
| Sezione: Foglio: 107 Particella: 128 | Tipo Mappale n. del |
| Dimostrazione grafica dei subalterni | Scala 1 : 500 |

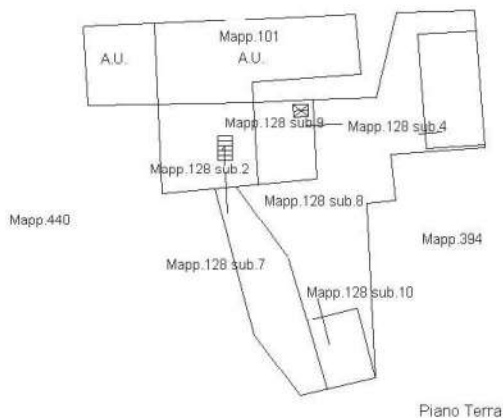

Catasto dei Fabbricati - Situazione al 20/01/2020 - Comune di MASSA (F023) - < Foglio: 107 - Particella: 128 - Elaborato planimetrico >

Ultima planimetria in atti

Direzione Provinciale di Massa Carrara
 Ufficio Provinciale - Territorio
 Servizi Catastali
 Comune di: MASSA
 Elenco Subalterni

ACCERTAMENTO DELLA PROPRIETA IMMOBILIARE URBANA
ELENCO DEI SUBALTERNI ASSEGNATI

| Comune | | Sezione | Foglio | Particella | | Tipo mappale | del: |
|--------|-----------------------|---------|--------|------------|------|--|------|
| MASSA | | | 107 | 128 | | | |
| Sub | UBICAZIONE via/piazza | n°civ | Piani | Scala | Int. | DESCRIZIONE | |
| 2 | via alteta | SNC | T-1 | | | ABITAZIONE GRAFFATA CON IL MAPP.101 SUB.2 E MAPP.468 SUB.1 | |
| 3 | | | | | | SOPPRESSO | |
| 4 | via alteta | SNC | T | | | ABITAZIONE | |
| 7 | via alteta | SNC | T | | | B.C.N.C. AI SUB. 2-4-9-10 | |
| 8 | via alteta | SNC | T | | | AREA URBANA DI MQ. 110 | |
| 9 | via alteta | SNC | T-1 | | | ABITAZIONE DI TIPO POPOLARE | |
| 10 | via alteta | SNC | T | | | LOCALE DI DEPOSITO | |

Unità immobiliari n. 7

Tributi erariali: 0,00

Visura telematica

**Agenzia del Territorio
CATASTO FABBRICATI
Ufficio Provinciale di
Massa**

Dichiarazione protocollo n. MS0074996 del 22/06/2011

Planimetria di u.i.u. in Comune di Massa

Via Alteta

civ. SNC

Identificativi Catastali:

Sezione:
Foglio: 107
Particella: 128
Subalterno: 4

Compilata da:

Isritto all'albo:
Geometri

Prov. Massa

N. 825

Scheda n. 1 Scala 1:200

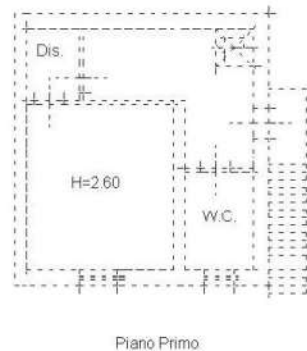
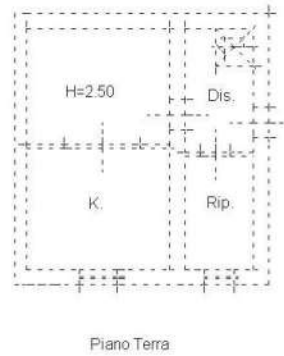

Catasto dei Fabbricati - Situazione al 22/01/2020 - Comune di MASSA (F023) - < Foglio: 107 - Particella: 128 - Subalterno: 4 >
VIA ALTETA SNC piano: T-1;

Ultima planimetria in atti

**Agenzia del Territorio
CATASTO FABBRICATI
Ufficio Provinciale di
Massa**

Dichiarazione protocollo n. MS0075003 del 22/06/2011

Planimetria di u.i.u. in Comune di Massa

Via Alteta

civ. SNC

Identificativi Catastali:

Sezione:
Foglio: 107
Particella: 128
Subalterno: 9

Compilata da:

Isritto all'albo:
Geometri

Prov. Massa

N. 825

Scheda n. 1

Scala 1:200



Piano Terra

Mapp.101

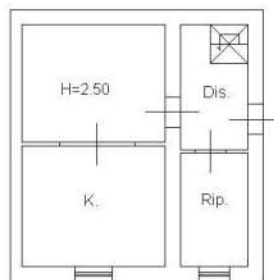

Mapp.440

Mapp.128 sub.8

Piano Terra

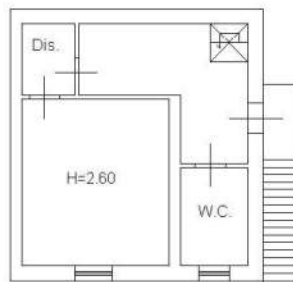

Piano Primo



Catasto dei Fabbricati - Situazione al 22/01/2020 - Comune di MASSA (F023) - < Foglio: 107 - Particella: 128 - Subalterno: 9 >
VIA ALTETA SNC piano: T-1;

Ultima planimetria in atti

**Agenzia del Territorio
CATASTO FABBRICATI
Ufficio Provinciale di
Massa**

Dichiarazione protocollo n. MS0076032 del 27/06/2011

Planimetria di u.i.u. in Comune di Massa

Via Alteta

civ. SNC

Identificativi Catastali:

Sezione:
Foglio: 107
Particella: 497
Subalterno: 3

Compilata da:

[REDACTED]
Iscritto all'albo:
Geometri

Prov. Massa

N. 825

Scheda n. 1 Scala 1:200

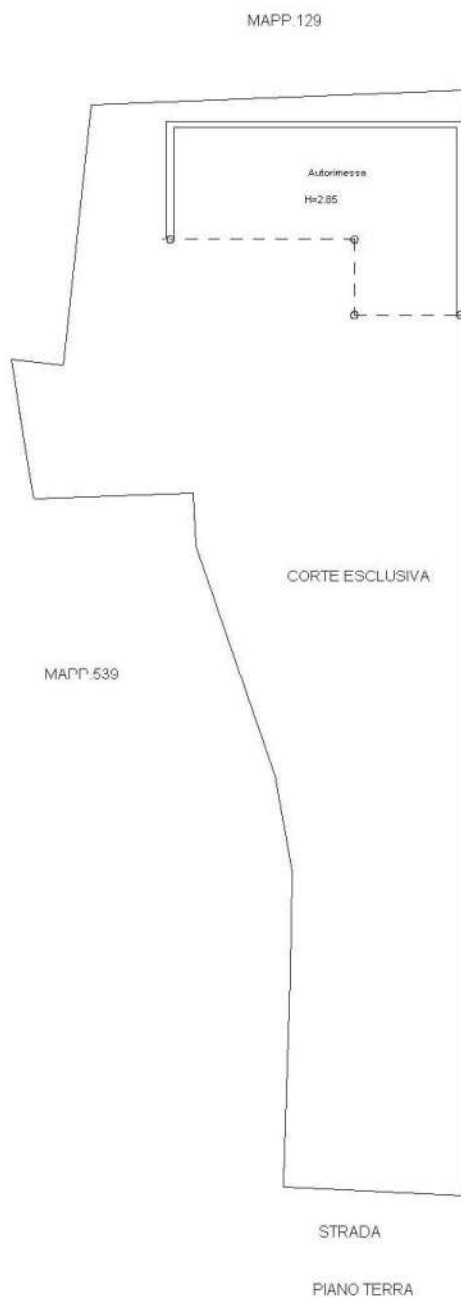

Catasto dei Fabbricati - Situazione al 22/01/2020 - Comune di MASSA (F023) - < Foglio: 107 - Particella: 497 - Subalterno: 3 >
VIA ALTETA SNC piano: T;

Ultima planimetria in atti