

DOCUMENTAZIONE FOTOGRAFICA

TRIBUNALE DI MASSA

PROCEDURA DI ESECUZIONE IMMOBILIARE

promossa da

contro

contro:

N° Gen. Rep. **84/2019**

Giudice Delle Esecuzioni: **Dott.ssa Pinna Elisa**

Custode Giudiziario: **Dott.ssa Rossi Alessia**

ALLEGATO :

- **Documentazione Fotografica**

FOTOGRAFIE EDIFICIO ESTERNO

Viale E. Chiesa n. 17, 54100 Massa (MS)

Cell. 335/7669939

email: aldogeom@gmail.com P.E.C. emilio.aldovardi@geopec.it





































































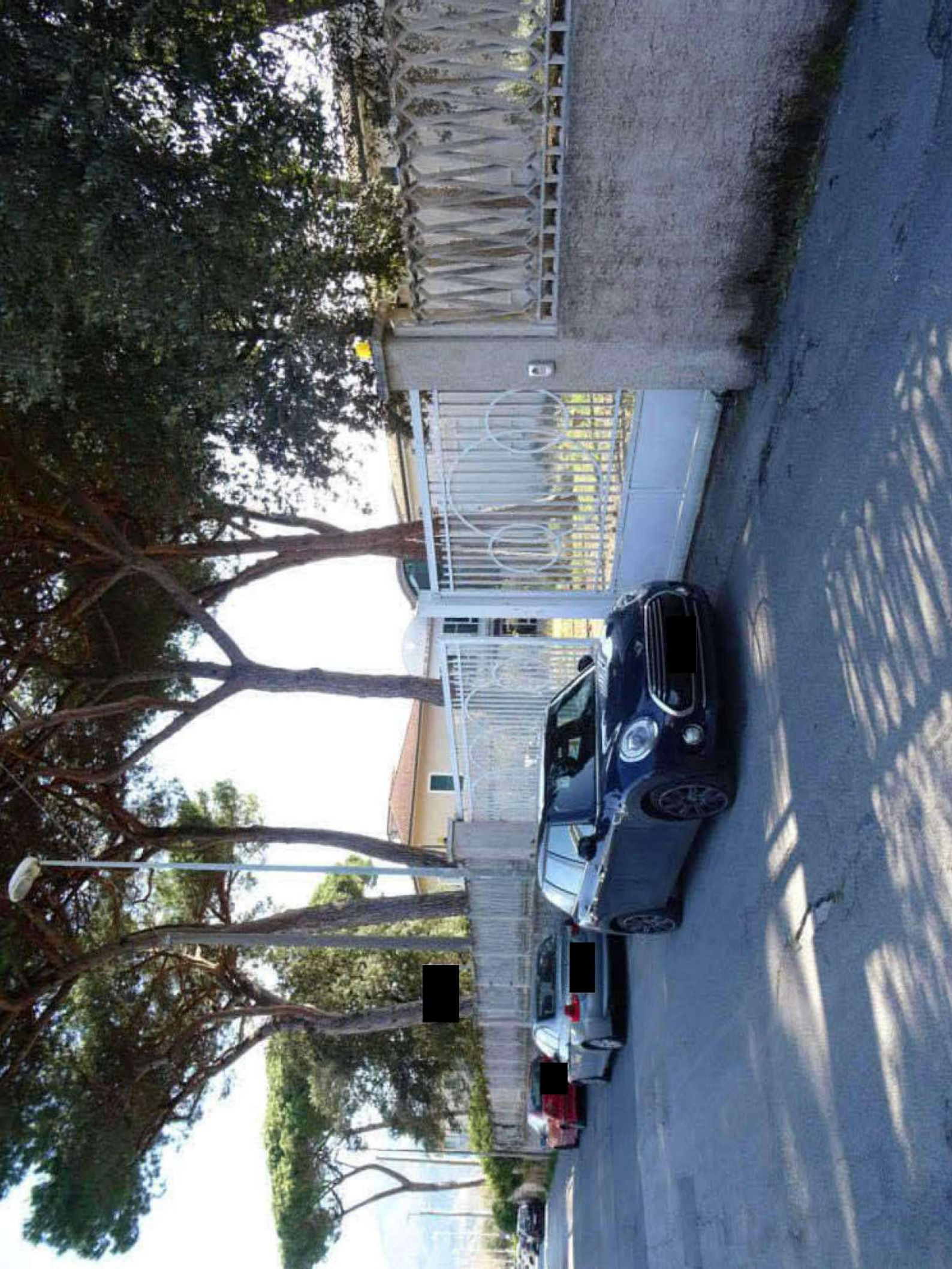

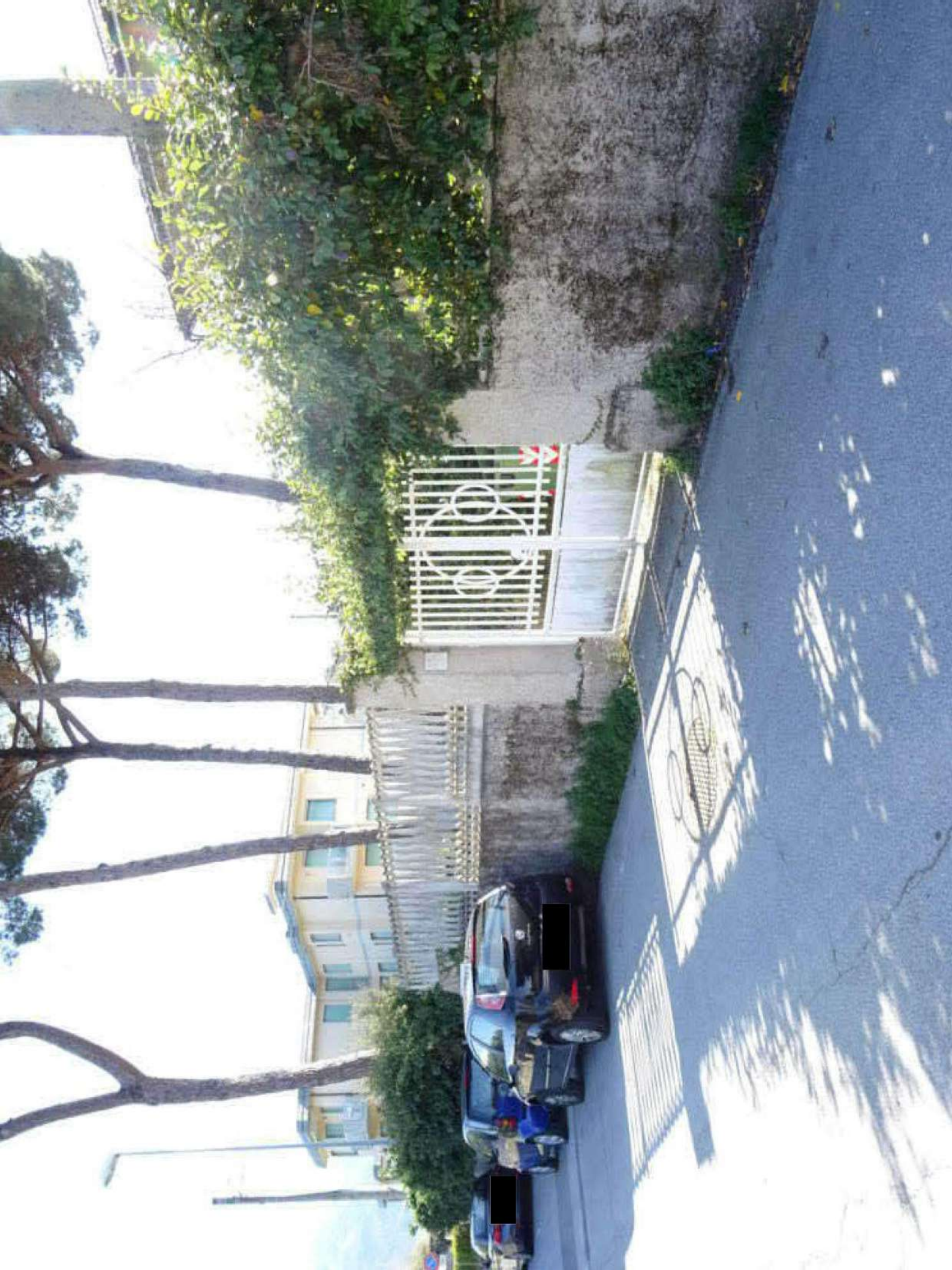

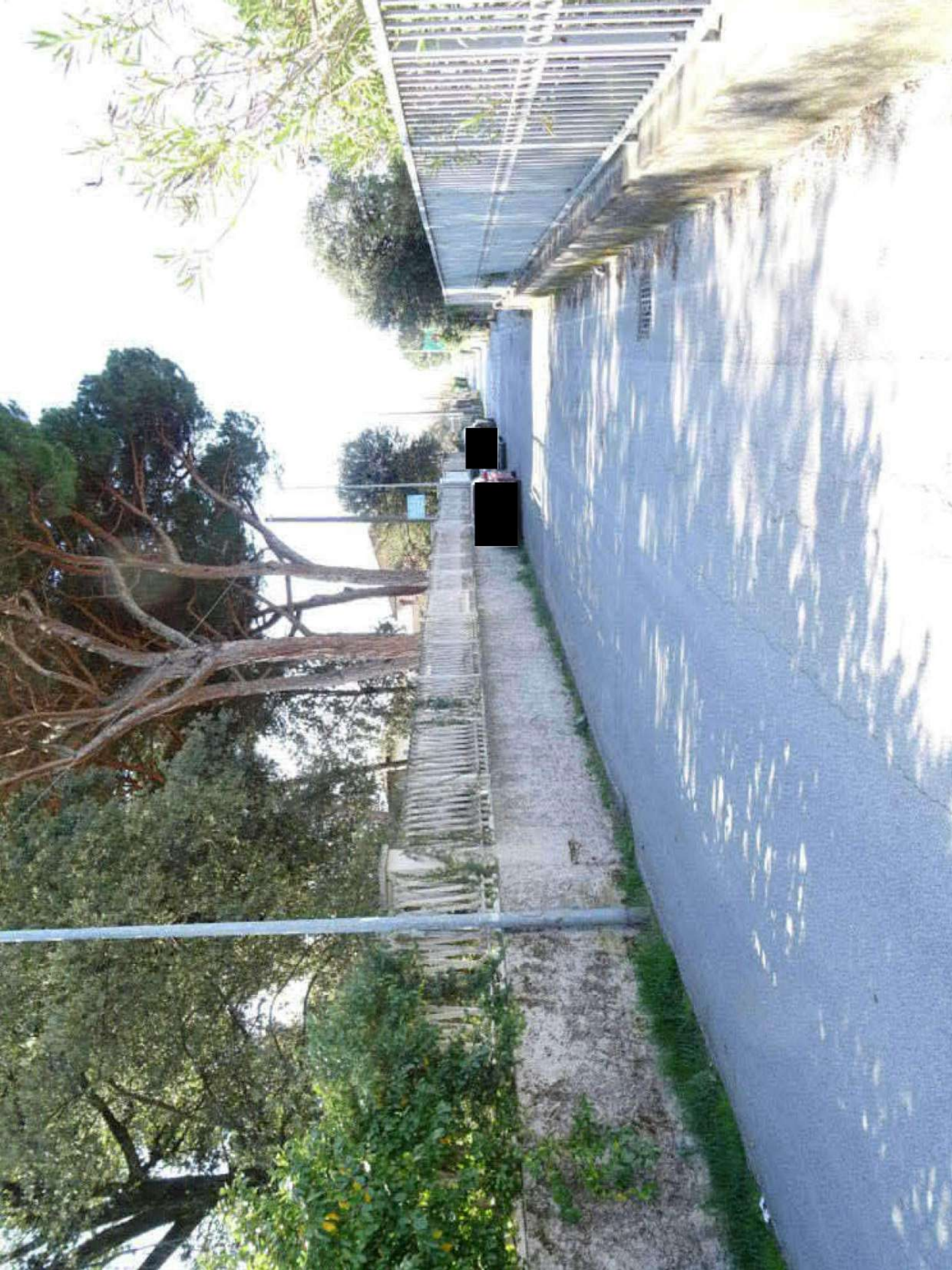









FOTOGRAFIE EDIFICIO INTERNE













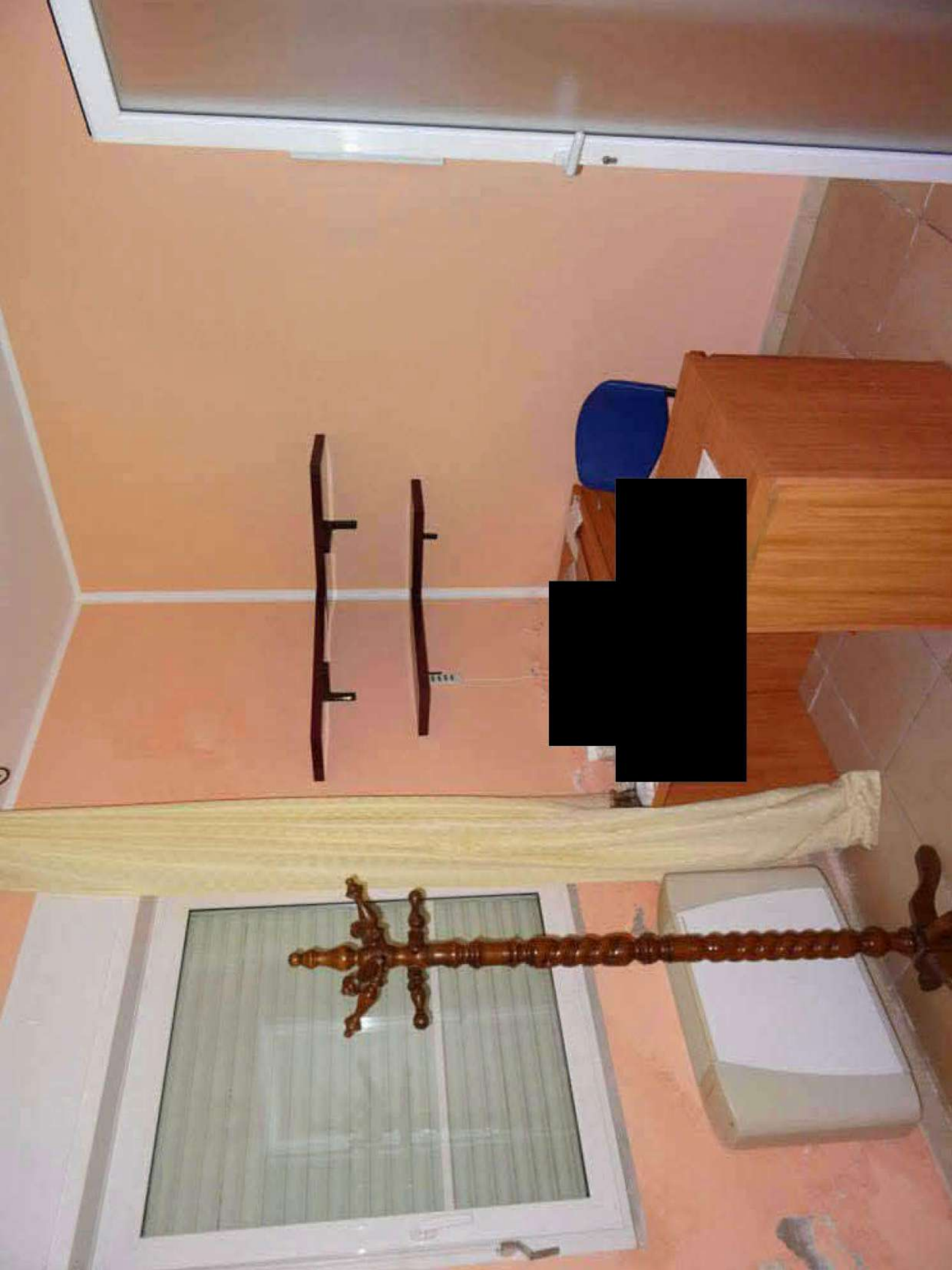









VIETATO FUMARE
È vietato fumare in questo luogo.
È vietato fumare in questo luogo.

TOILETTE
↑

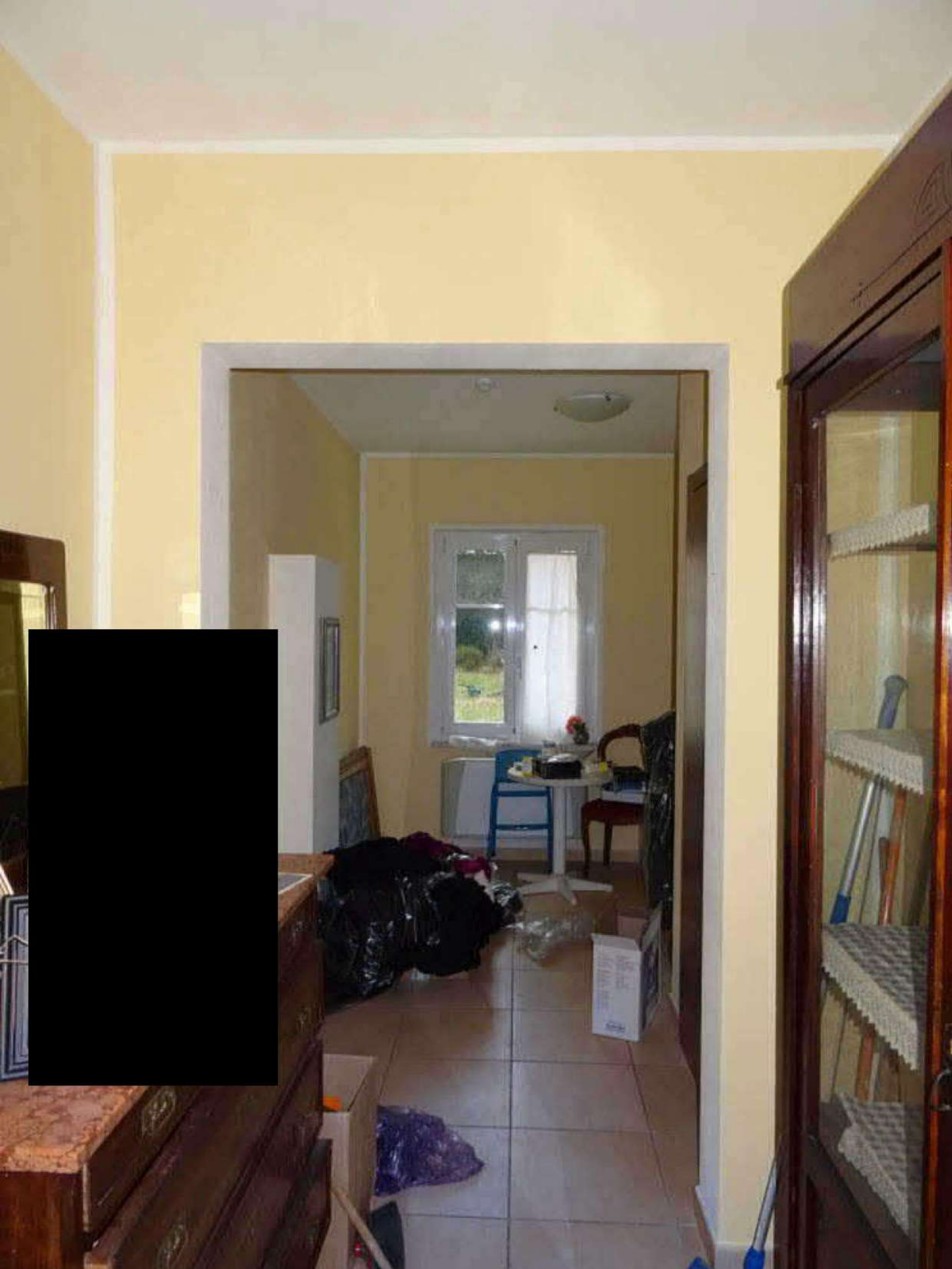

















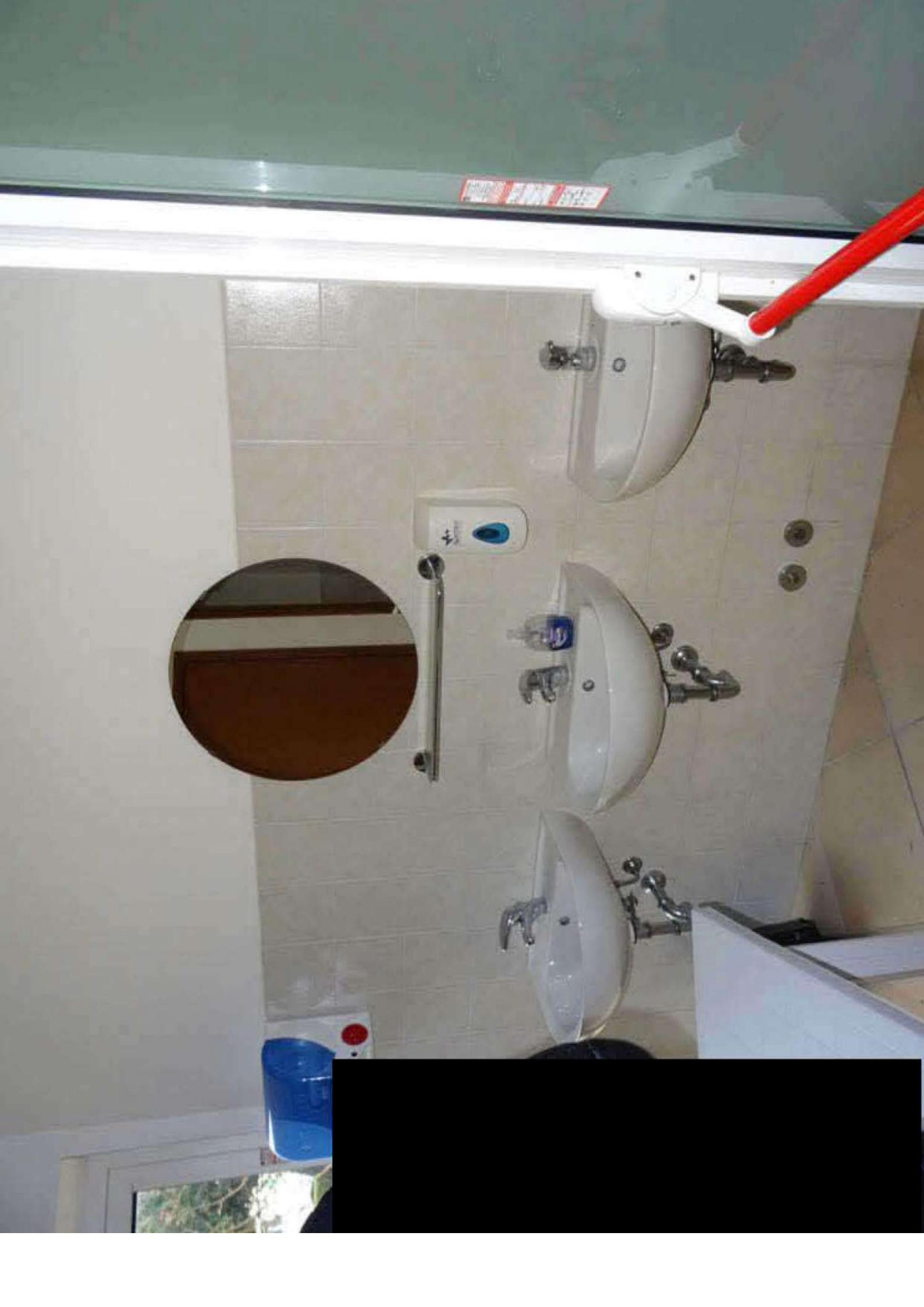











LARME
INCENDIO
SONARE
IN CASO
INCENDIO



























FOTOGRAFIE CROLLO MURO CONFINE SUD/EST













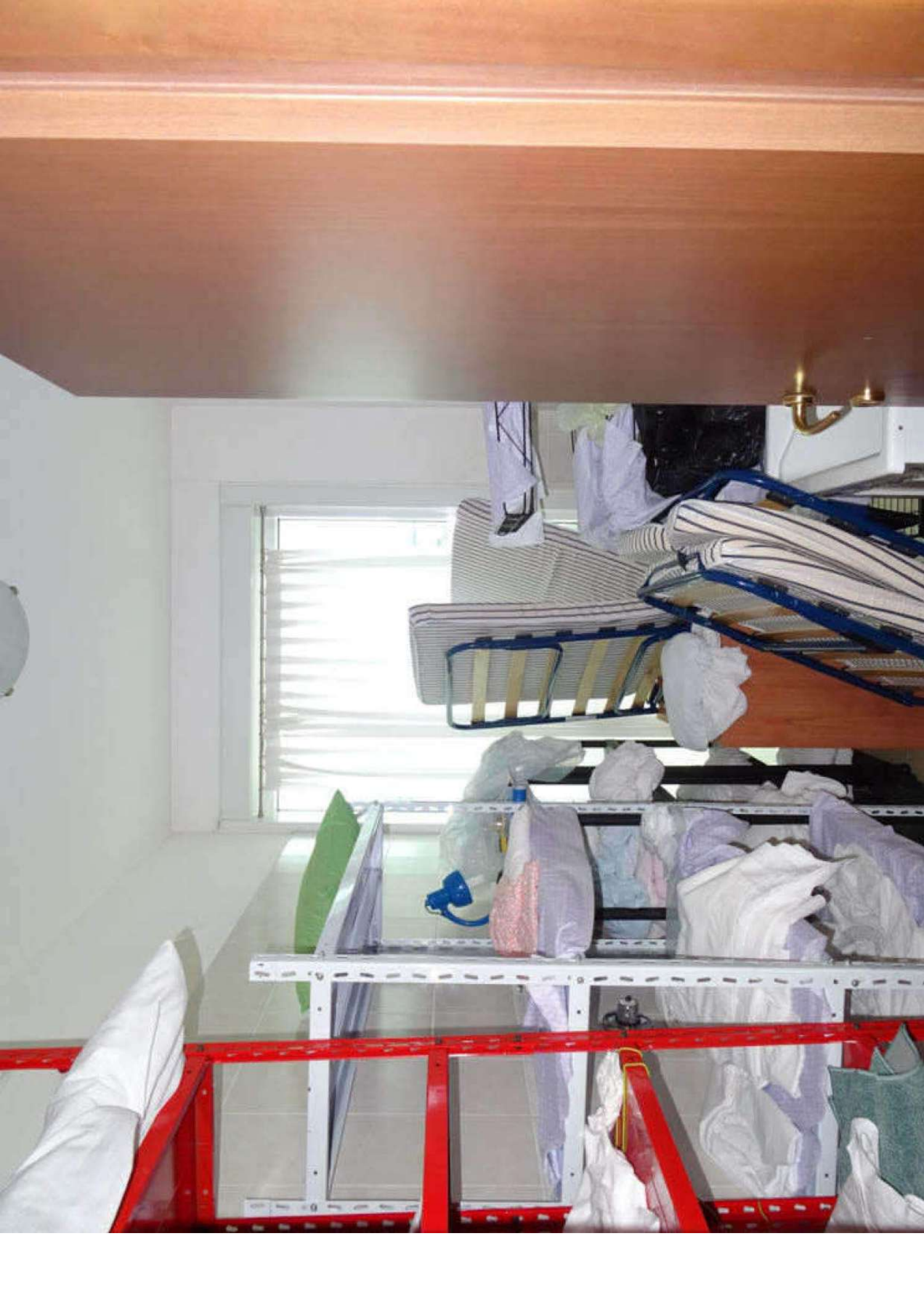

















Zimmer
räumen
mache up room
van de kamer
ruime of toilet
voore räumen
mit sauber

























































































