

TRIBUNALE DI MASSA

SEZIONE ESECUZIONI IMMOBILIARI

ESECUZIONE IMMOBILIARE N. 59/2019 R.G.E.

JULIET S.P.A- che agisce non in proprio, ma in nome e per conto di BANCA MONTE DEI PASCHI DI SIENA S.P.A. e per essa la CERVED CREDIT MANAGEMENT S.P.A.

Contro

[REDACTED]

G. E. Dott.ssa ELISA PINNA

RELAZIONE DI CONSULENZA TECNICA D'UFFICIO

C.T.U. Arch. STEFANO GRASSI

ALLEGATO 2

DOCUMENTAZIONE CATASTALE



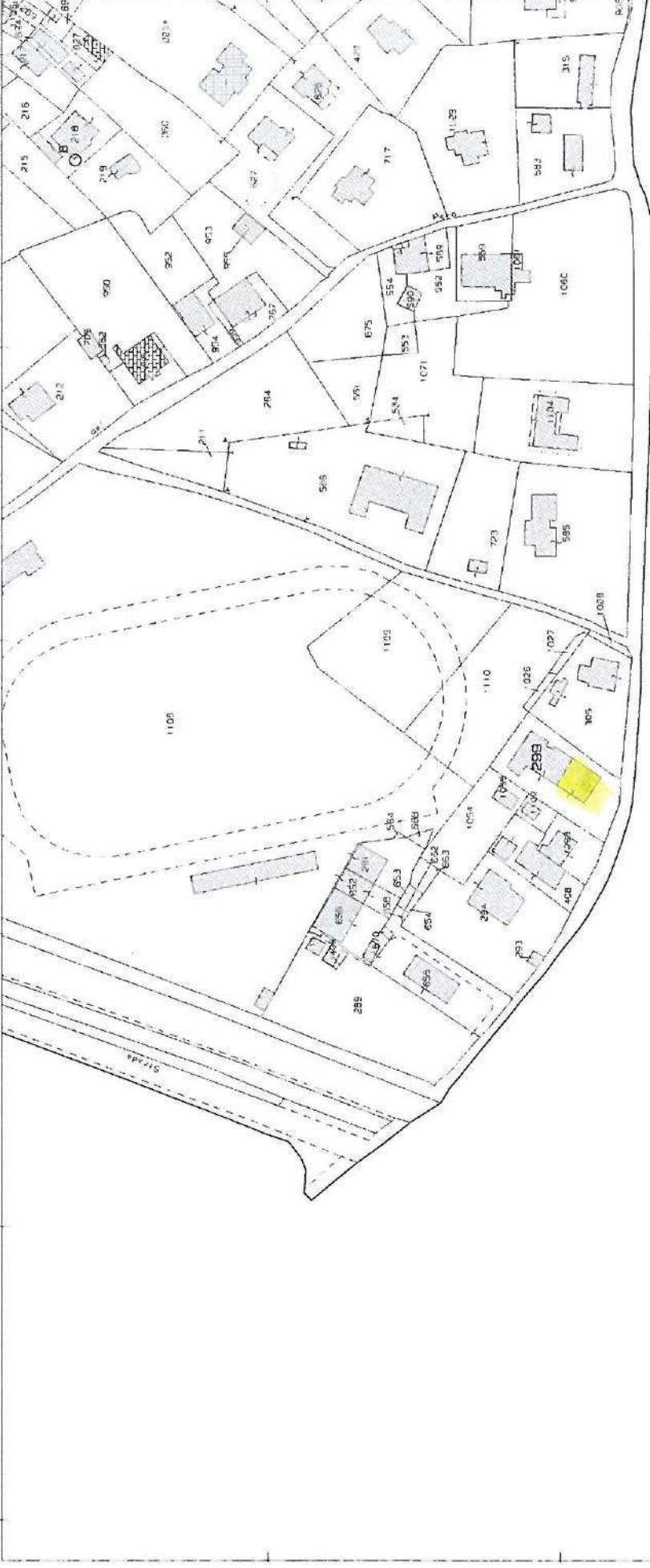

N=4872500

Scala originale: 1:2000
 Dimensione cornice: 534.000 x 378.000 metri
 3-Feb-2020 11:51:32
 ProL n. T129176/2020

Comune: MONTIGNOSO
 Foglio: 16

E=1592700

I Particella: 289



Agenzia del Territorio
CATASTO FABBRICATI
Ufficio Provinciale di
Massa

ELABORATO PLANIMETRICO	
Compilato da:	[REDACTED]
Isritto all'albo:	Geometri
Prov. Massa	N. 1184

Comune di Montignoso	Protocollo n. MS0042945 del 27/04/2010
Sezione: Foglio: 16 Particella: 299	Tipo Mappale n. del
Dimostrazione grafica dei subalterni	Scala 1 : 500

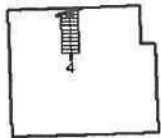

PIANO SEMINTERRATO

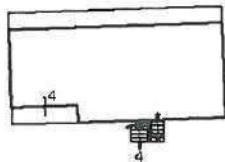
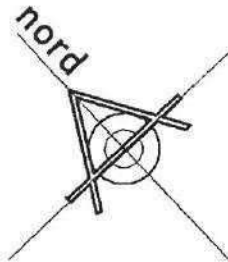

PIANO PRIMO

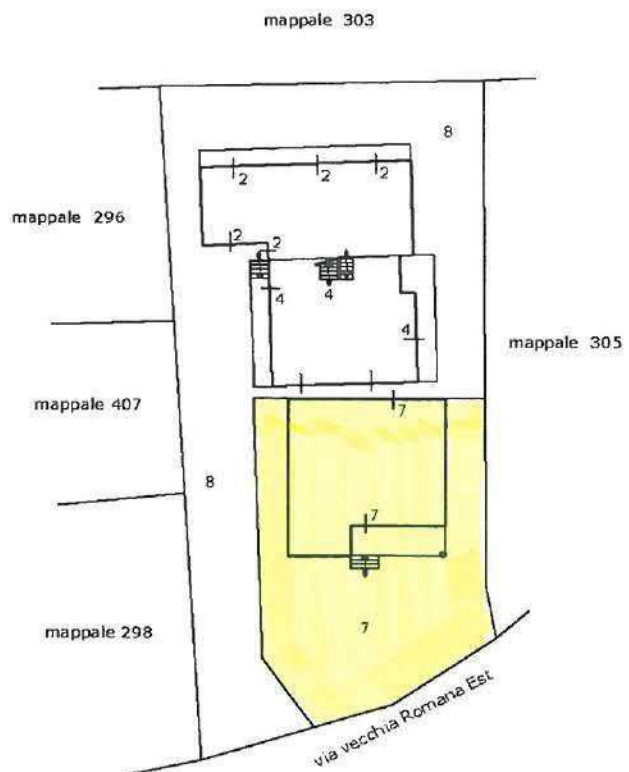

PIANO TERRA

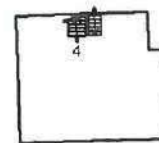

PIANO SECONDO

Ultima planimetria in atti

Data: 03/02/2020 - n. T130659 - Richiedente: Telematico

Totale schede: 1 - Formato di acquisizione: A4(210x297) - Formato stampa richiesto: A4(210x297) - Fattore di scala non utilizzabile

Catasto dei Fabbricati - Situazione al 03/02/2020 - Comune di MONTIGNOSO (F679) - <- Foglio: 16 - Particella: 299 - Elaborato planimetrico >

Firmato Da: GRASSI STEFANO Emesso Da: ARUBAPEC S.P.A. NG CA 3 Serial#: 1f82f115759988e7108fe91e05079c31



**Agenzia del Territorio
CATASTO FABBRICATI
Ufficio Provinciale di
Massa**

Dichiarazione protocollo n. MS0042945 del 27/04/2010

Planimetria di u.i.u. in Comune di Montignoso

Via Vecchia Romana Est

civ. 17

Identificativi Catastali:

Sezione:

Foglio: 16

Particella: 299

Subalterno: 7

Compilata da:

Isritto all'albo:
Geometri

Prov. Massa

N. 1184

Scheda n. 1

Scala 1:200

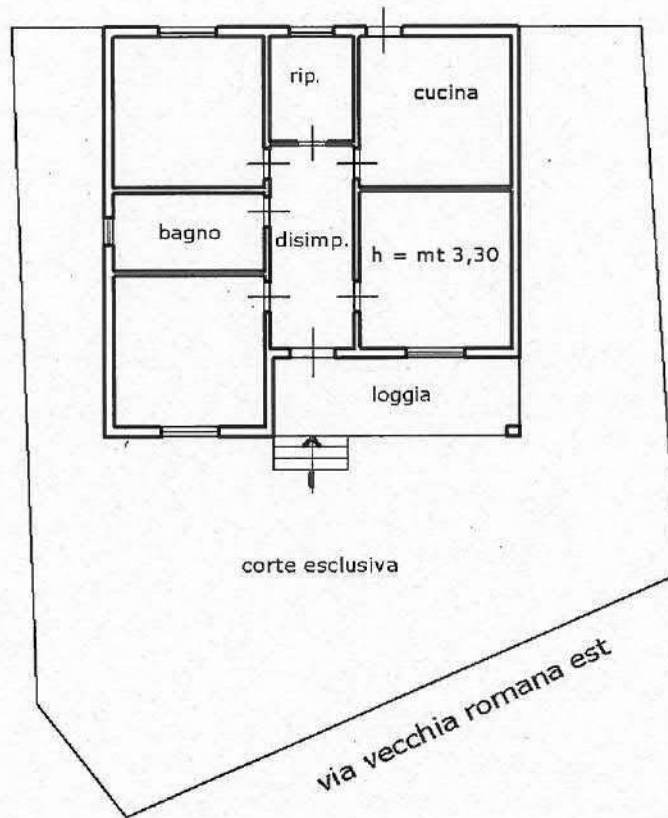

PIANO TERRA

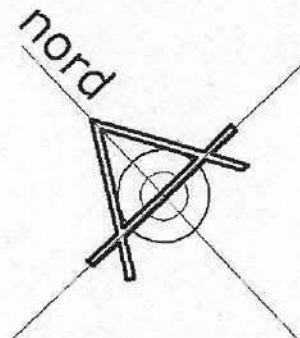

Catasto dei Fabbricati - Situazione al 30/09/2019 - Comune di MONTIGNOSO (F679) - < Foglio: 16 Particella: 299 > - Sub: 7
VIA VECCHIA ROMANA EST n. 17 piano: T;

Firmato Da: GRASSI STEFANO Emesso Da: ARUBAPEC S.P.A. NG CA 3 Serial#: 1f82f115759988e7108fe91e05079c31

TRIBUNALE DI MASSA

SEZIONE ESECUZIONI IMMOBILIARI

ESECUZIONE IMMOBILIARE N. 59/2019 R.G.E.

JULIET S.P.A- che agisce non in proprio, ma in nome e per conto di BANCA MONTE DEI PASCHI DI SIENA S.P.A. e per essa la CERVED CREDIT MANAGEMENT S.P.A.

Contro

Sig.re [REDACTED]
[REDACTED]

G. E. Dott.ssa ELISA PINNA

RELAZIONE DI CONSULENZA TECNICA D'UFFICIO

C.T.U. Arch. STEFANO GRASSI

ALLEGATO 4

ELABORATI GRAFICI



PIANTA PIANO TERRA

Stato Finale

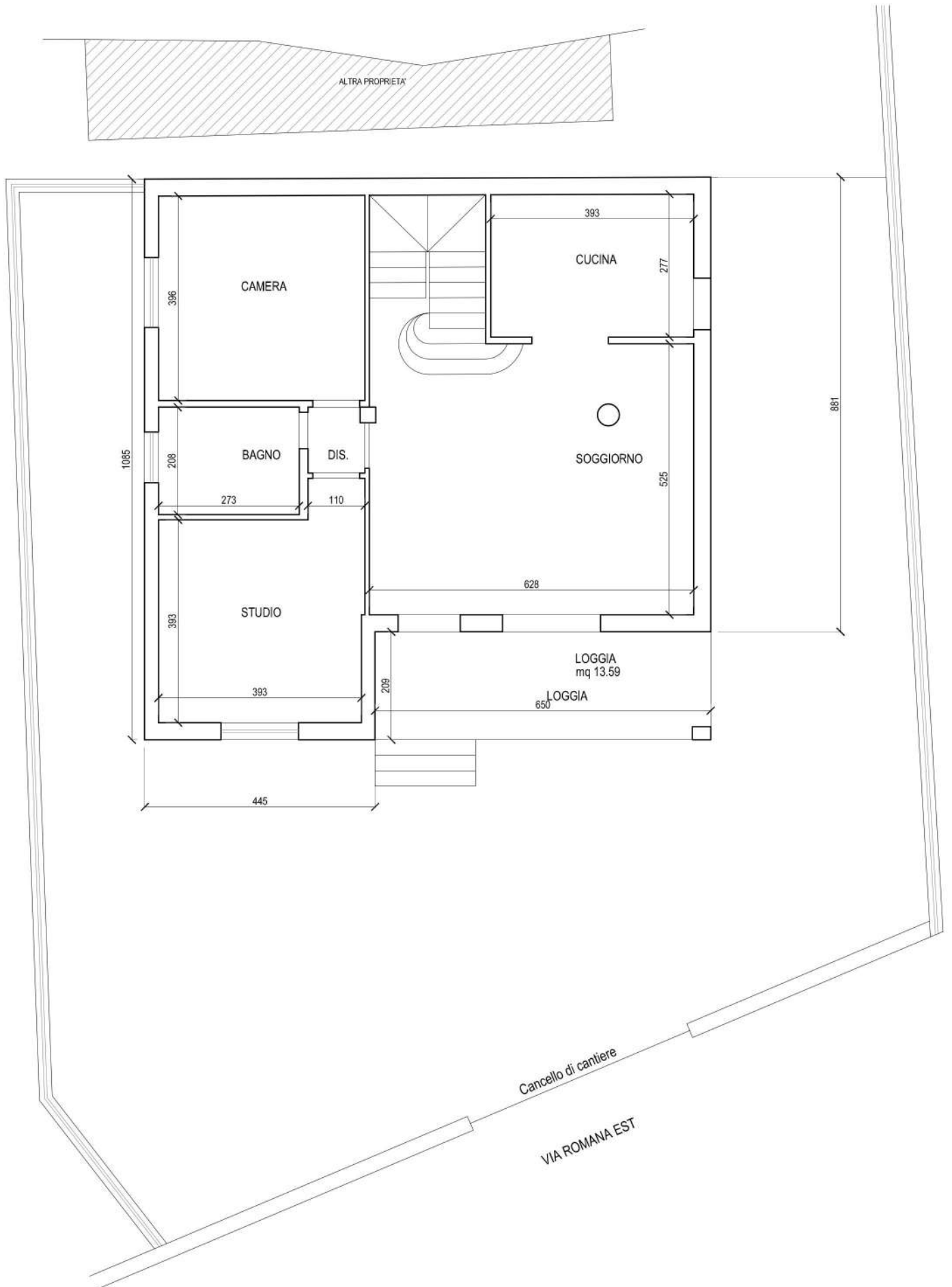

PIANTA PIANO TERRA
Stato finale

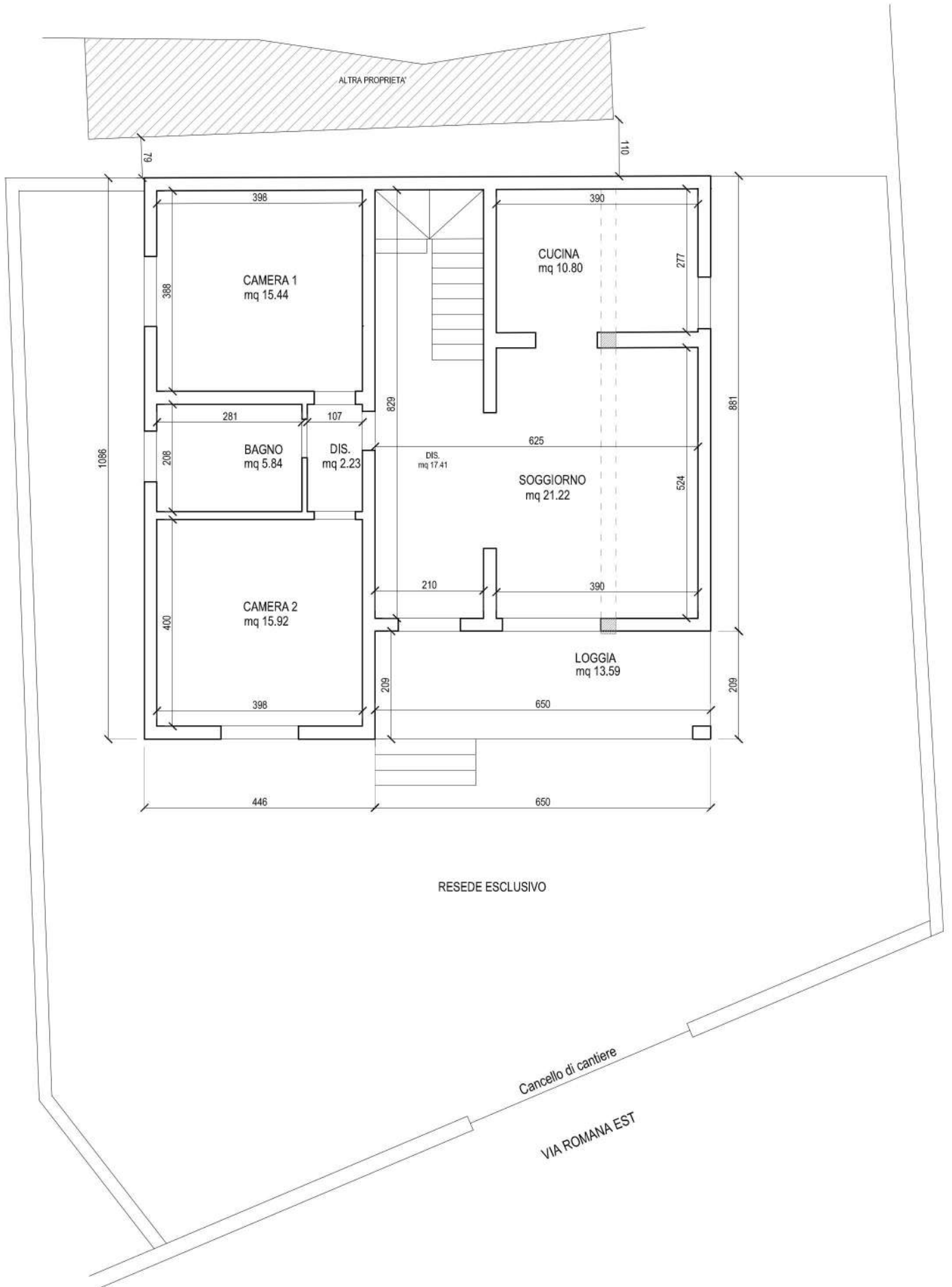

PIANTA PIANO TERRA
Stato Sovrapposto

