



DOCUMENTAZIONE FOTOGRAFICA

LOTTO 01 LOCALITÀ AVENZA, CARRARA (MS)

E.I.113/2019

STUDIO BATTISTINI
Ing. Ilaria Battistini





Foto 1 Foto aerea Avenza



Foto 2 Sovrapposizione mappa catastale (Fg.92 mapp 248)-immagine Google Maps

STUDIO BATTISTINI
 Ing. Iaria Battistini
 via Repubblica n°69/bis, Albiano Magra (MS) tel.0187/415242 cell.320/6647627
 e-mail: ing.batistiniilaria@gmail.com pec: ilaria.battistini@ingpec.eu

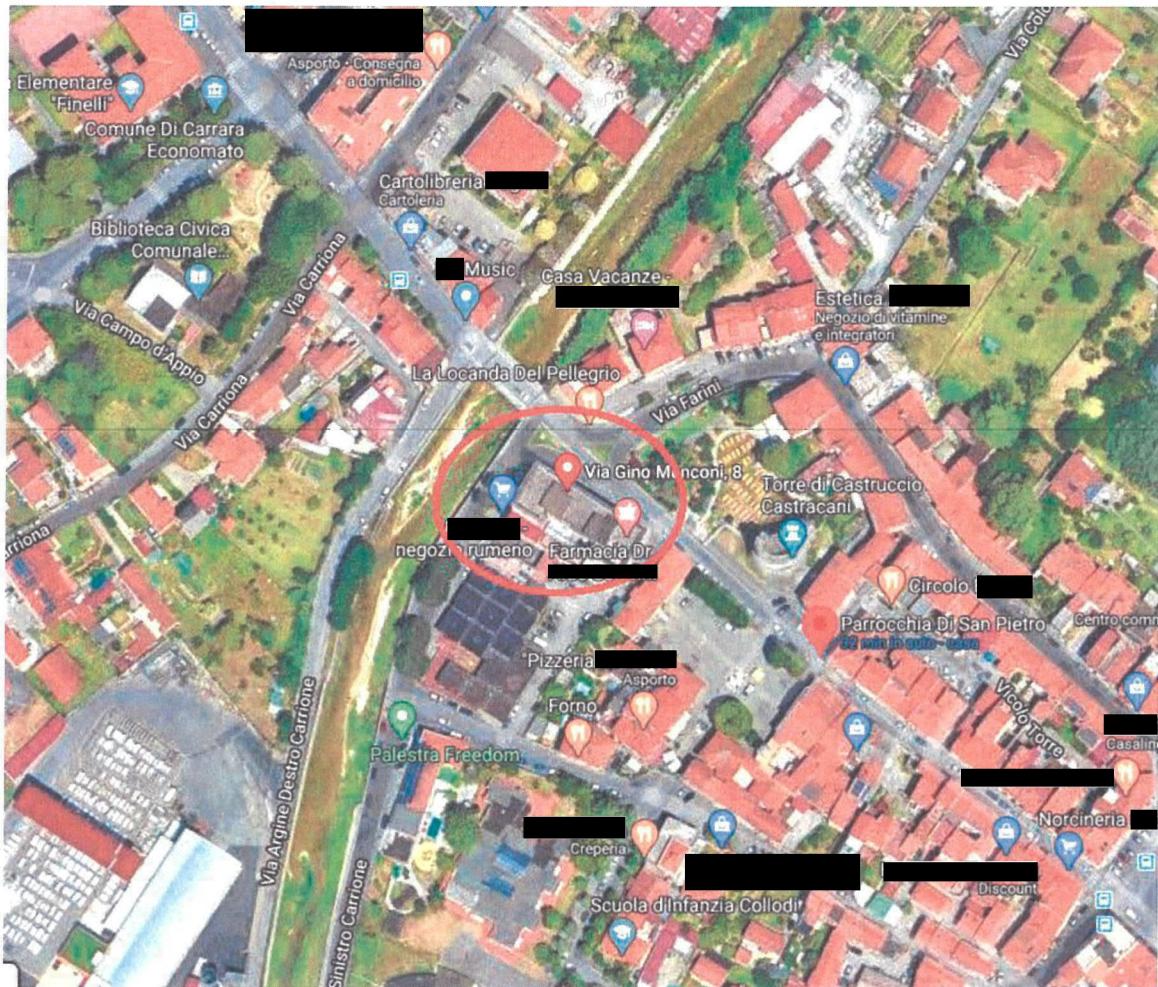

Foto 3a Esterno da via Gino Menconi

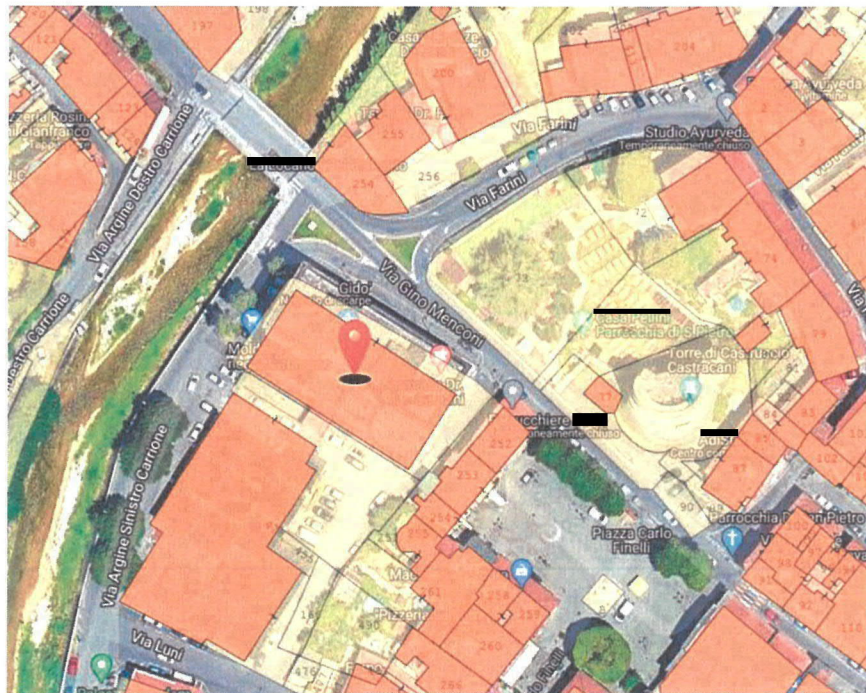
STUDIO BATTISTINI
Ing. Ilaria Battistini
via Repubblica n°69/bis, Albiano Magra (MS) tel.0187/415242 cell.320/6647627
e-mail: ing.batistiniilaria@gmail.com pec: ilaria.battistini@ingpec.eu



Foto 3b Esterno, retro del palazzo, vista sul terrazzo

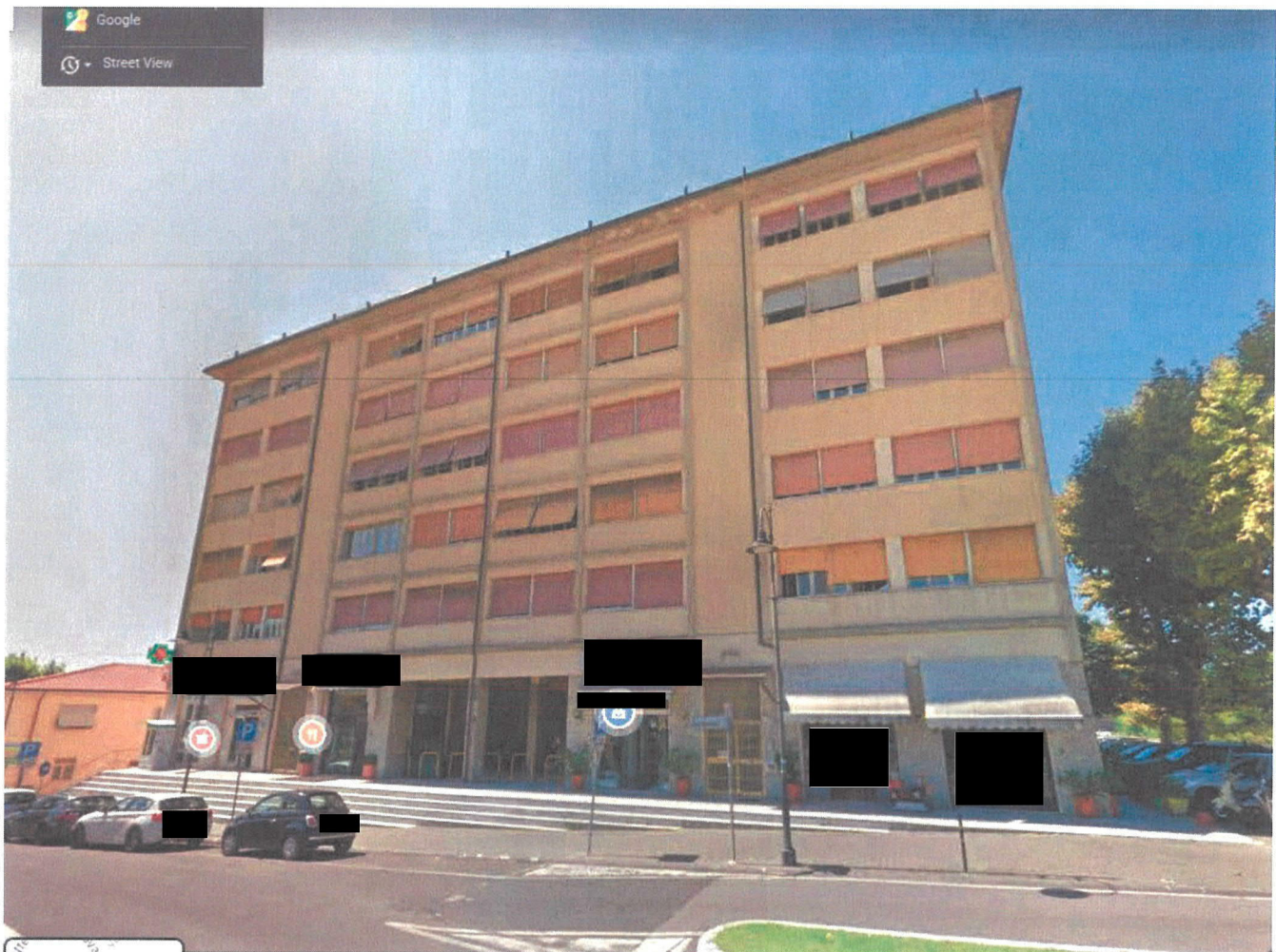

Foto 12 Terrazzo

STUDIO BATTISTINI
Ing. Ilaria Battistini
via Repubblica n°69/bis, Albiano Magra (MS) tel.0187/415242 cell.320/6647627
e-mail: ing.batistiniilaria@gmail.com pec: ilaria.battistini@ingpec.eu